

ФЕДЕРАЛЬНАЯ СЛУЖБА ГОСУДАРСТВЕННОЙ СТАТИСТИКИ
ТЕРРИТОРИАЛЬНЫЙ ОРГАН ФЕДЕРАЛЬНОЙ СЛУЖБЫ
ГОСУДАРСТВЕННОЙ СТАТИСТИКИ ПО ИВАНОВСКОЙ ОБЛАСТИ



Численность и размещение населения Ивановской области

ИТОГИ ВСЕРОССИЙСКОЙ ПЕРЕПИСИ НАСЕЛЕНИЯ
на 14 октября 2010 года

ТОМ 1

Иваново
2012

ПРЕДИСЛОВИЕ

Всероссийская перепись населения 2010 года проведена в соответствии с Федеральным законом "О Всероссийской переписи населения" от 25 января 2002 года № 8-ФЗ, распоряжением Правительства Российской Федерации от 11 января 2006 года №7-р и постановлением Правительства Российской Федерации от 23 декабря 2009 года №1074 "Об организации Всероссийской переписи населения в 2010 году" в период с 14 по 25 октября по состоянию на 0 часов 14 октября 2010 года.

Итоги Всероссийской переписи населения 2010 года по Ивановской области издаются в 2012-2013 гг. в 10 томах.

Том 1 – «Численность и размещение населения Ивановской области».

В сборнике содержатся данные о численности городского и сельского населения, мужчин и женщин по городам и поселкам городского типа, муниципальным районам, городским и сельским поселениям, сельским населенным пунктам Ивановской области; представлены сведения о территории, числе муниципальных районов, городских и сельских поселений, городских и сельских населенных пунктов. Приводятся группировки городских и сельских поселений и сельских населенных пунктов и муниципальных районов по числу жителей.

Представленные в томе таблицы с итогами переписи содержат информацию, характеризующую численность населения области на 14 октября 2010 года, часть представленных в сборнике показателей представлены в сравнении с данными предыдущих переписей 1970, 1979, 1989 и 2002 гг.

Распределение населения на городское и сельское производится по месту проживания, при этом городскими поселениями считаются населенные пункты, отнесенные в установленном законодательством порядке к категории городских. Все остальные населенные пункты являются сельскими.

Приведенные в сборнике данные 1970, 1979, 1989 и 2002 гг. пересчитаны в муниципально-территориальных границах на 14 октября 2010 года. Распределение населения на городское и сельское приведено в том делении, которое было принято в 1970, 1979, 1989 и 2002 годах.

В последующих сборниках будет дана подробная характеристика населения по муниципальным образованиям Ивановской области по полу, возрасту, состоянию в браке, уровню образования, национальному составу, родному языку и владению языками, источникам средств к существованию, числу и размеру домохозяйств, экономической активности населения, рождаемости и жилищных условиях населения, а также социально-демографические характеристики лиц, временно находившихся на дату проведения переписи на территории Российской Федерации.

Данные переписи населения 2010 года не исчерпываются публикацией сборников. Более подробная информация может быть предоставлена пользователям по их индивидуальным запросам.

Информацию об опубликовании итогов Всероссийской переписи населения 2010 года можно получить в отделе статистики населения, здравоохранения, труда, науки, образования, культуры, уровня жизни и обследований домашних хозяйств Ивановостата:

153002, г. Иваново, ул. Батурина, 16

Телефон: (4932) 37-66-83

Ответственные за сборник:

Вечерова Г.В., Вишнякова А.Л.

Список сокращений

- кв. км - квадратный километр
- рмц. - районный центр
- пгт - поселок городского типа
- с. - село
- с.н.п. - сельские населенные пункты

В сборнике приняты условные обозначения:

- явление отсутствует
- ... данные отсутствуют

Копирование и коммерческое использование данной информации запрещено.

Подписано к печати 04.06.2012г. Заказ №239 Тираж 60 экз.

СОДЕРЖАНИЕ

Предисловие	3
1. Население, учтенное при Всероссийской переписи населения 2010 года по Ивановской области	7
2. Изменение численности городского и сельского населения Ивановской области	7
3. Изменение численности мужского и женского населения Ивановской области	7
4. Изменение численности постоянного населения по данным переписи населения (график).....	8
5. Соотношение численности городского и сельского населения Ивановской области (график).....	8
6. Территория, число районов, городских и сельских населенных пунктов Ивановской области.	9
7. Численность населения городов и поселков городского типа Ивановской области	10
8. Численность мужского и женского населения городов и поселков городского типа Ивановской области	12
9. Численность населения муниципальных районов и сельских населенных пунктов с населением 3 тысячи человек и более	15
10. Соотношение городского и сельского населения по муниципальным районам.....	16
11. Численность мужского и женского городского населения по муниципальным районам Ивановской области	17
12. Численность мужского и женского сельского населения по муниципальным районам Ивановской области	18
13. Группировка городов и поселков городского типа Ивановской области по численности населения	19
14. Число муниципальных образований Ивановской области	20
15. Группировка муниципальных районов и сельских населенных пунктов Ивановской области по численности населения	21
16. Группировка муниципальных районов по числу сельских населенных пунктов (график) ..	22
17. Группировка сельских населенных пунктов по численности населения (график).....	22

18. Группировка городских поселений по численности населения по муниципальным районам	23
19. Группировка сельских поселений по численности населения по муниципальным районам	24
20. Группировка сельских населенных пунктов по численности населения по муниципальным районам Ивановской области	25
21. Численность городского и сельского населения по полу по городским округам и муниципальным районам Ивановской области	31
22. Группировка городских округов и муниципальных районов по плотности населения (картограмма)	32
23. Изменение численности населения городских округов, муниципальных районов, городских и сельских поселений за межпереписной период.....	33
24. Численность населения городских и сельских поселений, городских и сельских населенных пунктов по муниципальным районам.....	38
Верхнеландеховский район.....	38
Вичугский район.....	41
Гаврилово-Посадский район.....	45
Заволжский район.....	48
Ивановский район.....	51
Ильинский район.....	57
Кинешемский район.....	62
Комсомольский район.....	66
Лежневский район.....	69
Лухский район.....	72
Палехский район.....	75
Пестяковский район.....	78
Приволжский район.....	81
Пучежский район.....	83
Родниковский район.....	89
Савинский район.....	93
Тейковский район.....	96
Фурмановский район.....	100
Шуйский район.....	103
Южский район.....	107
Юрьеvecкий район.....	110
Методологические пояснения.....	113

**1. НАСЕЛЕНИЕ, УЧТЕННОЕ ПРИ ВСЕРОССИЙСКОЙ ПЕРЕПИСИ
НАСЕЛЕНИЯ 2010 ГОДА ПО ИВАНОВСКОЙ ОБЛАСТИ**

	Мужчины и женщины	Мужчины	Женщины
Всего учтено, человек	1061992	474651	587341
в том числе:			
постоянное население Российской Федерации, находившееся на территории Ивановской области	1061651	474439	587212
лица, временно находившиеся на территории Российской Федерации, но постоянно проживающие за рубежом	341	212	129

**2. ИЗМЕНЕНИЕ ЧИСЛЕННОСТИ ГОРОДСКОГО И СЕЛЬСКОГО НАСЕЛЕНИЯ
ИВАНОВСКОЙ ОБЛАСТИ**

Годы	Городское и сельское население, тысяч человек	в том числе		В общей численности населения, процентов	
		городское население	сельское население	городское население	сельское население
1970 по переписи на 15 января	1319,7	1007,8	311,9	76,4	23,6
1979 по переписи на 17 января	1302,6	1046,8	255,8	80,4	19,6
1989 по переписи на 12 января	1293,8	1063,8	230,0	82,1	17,9
2002 по переписи на 9 октября	1148,3	949,2	199,1	82,7	17,3
2010 по переписи на 14 октября	1061,6	859,3	202,3	81,0	19,0

**3. ИЗМЕНЕНИЕ ЧИСЛЕННОСТИ МУЖСКОГО И ЖЕНСКОГО НАСЕЛЕНИЯ
ИВАНОВСКОЙ ОБЛАСТИ**

Годы	Все население, тысяч человек	в том числе		В общей численности населения, процентов	
		мужчины	женщины	мужчины	женщины
1970 по переписи на 15 января	1319,7	565,0	754,7	42,8	57,2
1979 по переписи на 17 января	1302,6	563,2	739,4	43,2	56,8
1989 по переписи на 12 января	1293,8	579,8	714,0	44,8	55,2
2002 по переписи на 9 октября	1148,3	515,0	633,3	44,8	55,2
2010 по переписи на 14 октября	1061,6	474,4	587,2	44,7	55,3

4. ИЗМЕНЕНИЕ ЧИСЛЕННОСТИ ПОСТОЯННОГО НАСЕЛЕНИЯ ПО ДАННЫМ ПЕРЕПИСЕЙ НАСЕЛЕНИЯ (график), тыс. человек

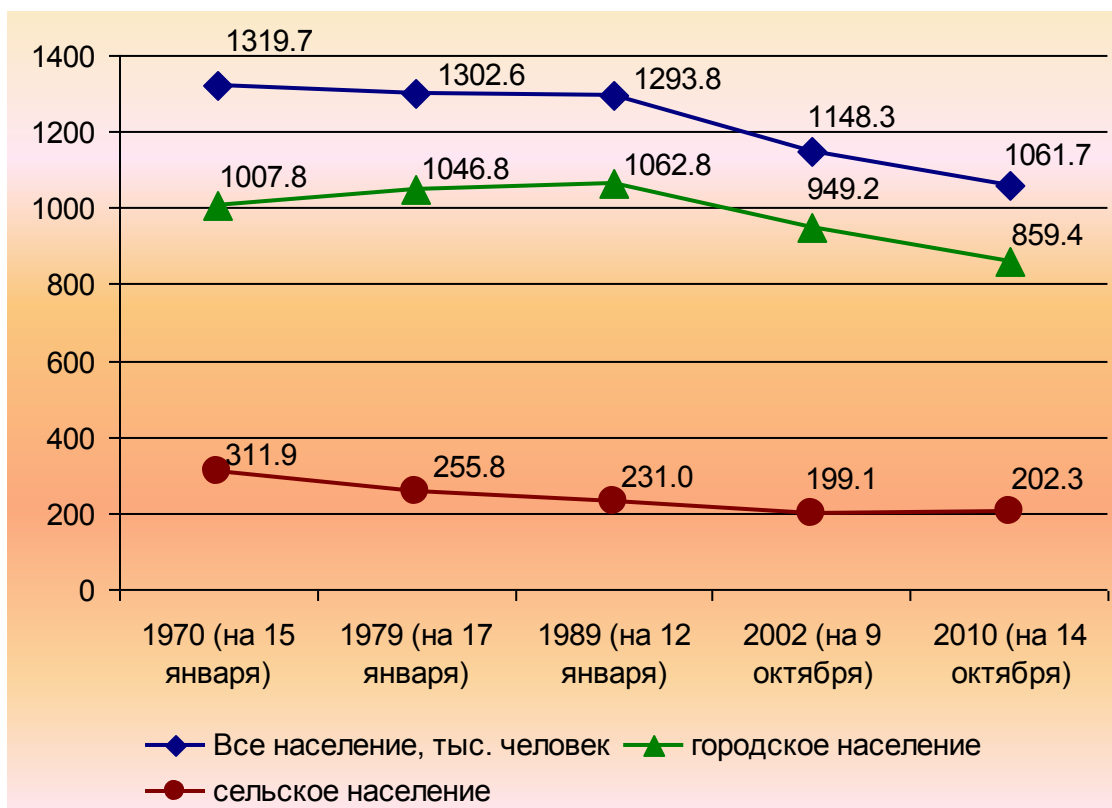

5. СООТНОШЕНИЕ ЧИСЛЕННОСТИ ГОРОДСКОГО И СЕЛЬСКОГО НАСЕЛЕНИЯ ИВАНОВСКОЙ ОБЛАСТИ (график), в процентах

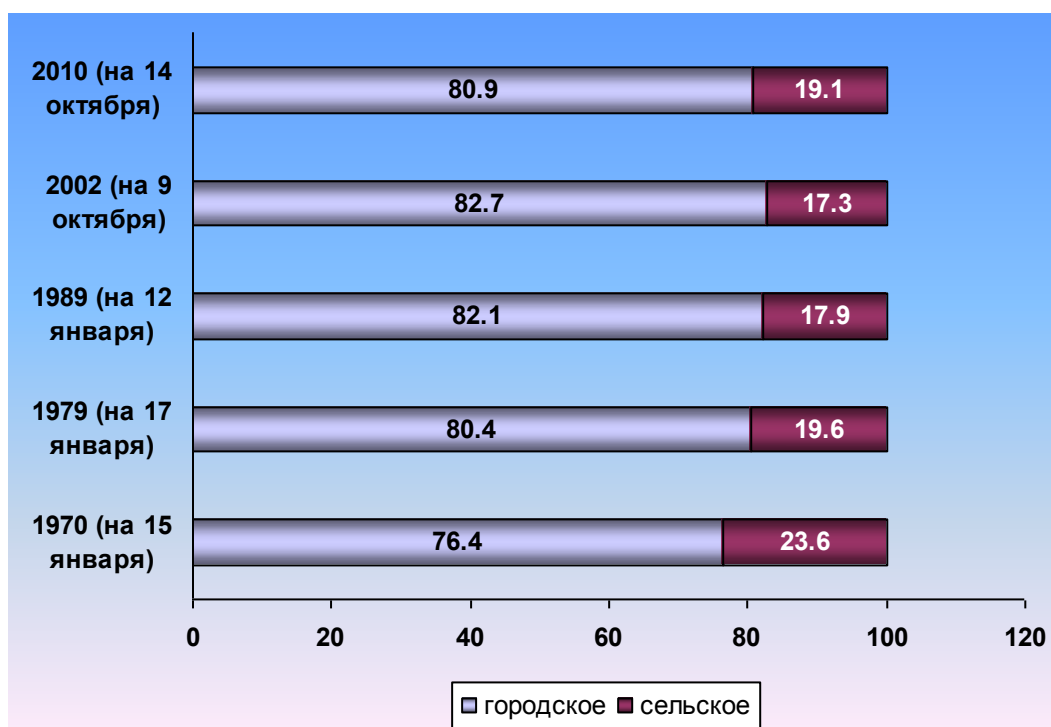

6. ТЕРРИТОРИЯ, ЧИСЛО РАЙОНОВ, ГОРОДСКИХ И СЕЛЬСКИХ НАСЕЛЕННЫХ ПУНКТОВ ИВАНОВСКОЙ ОБЛАСТИ

	Территория, ¹ кв. км	Районы	Города	Городские районы	Поселки городского типа	Сельские населенные пункты	в том числе без населения ²
Ивановская область	21436	21	17	4	13	3018	634
г. Иваново	105	-	1	4	-	-	-
г. Вичуга	30	-	1	-	-	-	-
г. Кинешма	49	-	1	-	-	-	-
г. Кохма	13	-	1	-	-	-	-
г. Тейково	19	-	1	-	-	-	-
г. Шуя	33	-	1	-	-	-	-
районы							
Верхнеландеховский	626	1	-	-	1	124	37
Вичугский	1005	1	-	-	3	168	38
Гаврилово-Посадский	945	1	1	-	1	85	9
Заволжский	1148	1	1	-	-	163	51
Ивановский	1091	1	-	-	-	204	16
Ильинский	1400	1	-	-	1	156	31
Кинешемский	1583	1	1	-	-	232	72
Комсомольский	1200	1	1	-	-	113	14
Лежневский	773	1	-	-	1	131	9
Лухский	955	1	-	-	1	124	18
Палехский	853	1	-	-	1	123	14
Пестяковский	1119	1	-	-	1	132	50
Приволжский	602	1	2	-	-	104	10
Пучежский	785	1	1	-	-	234	72
Родниковский	935	1	1	-	-	156	37
Савинский	861	1	-	-	1	122	39
Тейковский	1275	1	-	-	1	141	19
Фурмановский	763	1	1	-	-	104	21
Шуйский	1065	1	-	-	1	157	15
Южский	1343	1	1	-	-	81	12
Юрьевецкий	860	1	1	-	-	164	50

¹ По данным Управления Федеральной службы государственной регистрации, кадастра и картографии по Ивановской области

² В этих сельских населенных пунктах на дату переписи никто не проживал. Выбывшее население учитывалось по месту его фактического проживания.

7. ЧИСЛЕННОСТЬ НАСЕЛЕНИЯ ГОРОДОВ И ПОСЕЛКОВ ГОРОДСКОГО ТИПА ИВАНОВСКОЙ ОБЛАСТИ

	Численность населения (человек)				2010 год в % к		
	1979 год	1989 год	2002 год	2010 год	1979	1989	2002
<i>Все население</i>							
Всего по области	1302596	1293829	1148329	1061651	81,5	82,1	92,5
в том числе							
городское	1046847	1063846	949249	859335	82,1	80,8	90,5
сельское	255749	229983	199080	202316	79,1	86,6	101,6
<i>Население городов и поселков городского типа</i>							
Города	952584	968328	865169	808837	84,9	89,3	93,5
1. Иваново ¹	464324	478370	431721	408330	87,9	85,4	94,6
Ленинский район	149224	162916	155948	149533	100,2	91,8	95,9
Октябрьский район	110720	111598	93341	87870	79,4	78,7	94,1
Советский район	74716	73718	67002	62171	83,2	84,3	92,8
Фрунзенский район	129664	130138	115430	108756	83,9	83,6	94,2
2. Вичуга	52339	49622	40870	37583	71,8	75,7	92,0
3. Кинешма	101877	104578	95233	88164	86,5	84,3	92,6
4. Кохма	25239	26831	28761	29411	116,5	109,6	102,3
5. Тейково	34698	38276	36686	34976	100,8	91,4	95,3
6. Шуя	71970	69313	62449	58486	81,3	84,4	93,7
7. Гаврилов – Посад (цпр)	7822	8353	7193	6434	82,3	77,0	89,4
8. Заволжск (цпр)	17226	16560	13455	12045	69,9	72,7	89,5
9. Наволоки	12983	12570	11248	10206	78,6	81,2	90,7
10. Комсомольск (цпр)	12113	11643	9595	8693	71,8	74,7	90,6
11. Плес	3509	3615	2790	2340	66,7	64,7	83,9
12. Приволжск (цпр)	20362	20574	18385	16747	82,2	81,4	91,1
13. Пучеж (цпр)	12976	12583	10345	8588	66,2	68,3	83,0
14. Родники (цпр)	30562	31887	28447	26310	86,1	82,5	92,5
15. Фурманов (цпр)	44430	46329	39691	36144	81,4	78,0	91,1
16. Южа (цпр)	22081	20695	15636	14170	64,2	68,5	90,6
17. Юрьево (цпр)	18073	16529	12664	10210	56,5	61,8	80,6

¹ Население д. Суховка и Дмитриево, входящее в г. Иваново в количестве 818 человек в 1979 году учтено как сельское население Ивановского района.

продолжение

	Численность населения (человек)				2010 год в % к		
	1979 год	1989 год	2002 год	2010 год	1979	1989	2002
Поселки городского типа²	94263	95518	84080	50498	53,6	52,9	60,1
1. Каменка	4091	4341	4269	3981	97,3	91,7	93,3
2. Ново-Писцово	4115	3767	3172	2748	66,8	72,9	86,6
3. Старая Вичуга	5890	6137	5797	5325	90,4	86,8	91,9
4. Верхний Ландех (цмр)	-	2140	2080	2027	0,0	94,7	97,5
5. Петровский	3866	3665	3047	2558	66,2	69,8	84,0
6. Ильинское-Хованское (цмр)	-	4261	3768	3426	0,0	80,4	90,9
7. Лежнево (цмр)	8825	8748	8314	8034	91,0	91,8	96,6
8. Лух (цмр)	3919	3603	3268	3024	77,2	83,9	92,5
9. Палех (цмр)	5273	6192	5814	5337	101,2	86,2	91,8
10. Пестяки (цмр)	4617	4817	4319	4028	87,2	83,6	93,3
11. Савино (цмр)	7469	7252	6349	5507	73,7	75,9	86,7
12. Нерль	3644	3194	2373	2052	56,3	64,2	86,5
13. Колобово	3774	3158	3013	2451	64,9	77,6	81,3

² 1) населенные пункты Демидово и Дубовичье решением Малого Совета Ивановского областного Совета народных депутатов №203 от 30.09.93г. переданы из городской местности пгт. Мугреевский Южского района в сельскую местность Пестяковского района.

2) решением Исполкома Ивановского областного комитета народных депутатов №322 от 10.09.90г. с 1 января 1991 года образован пгт. Талицы при разделении территории пгт. Мугреевский.

3) пгт. Ивановский (численность населения в 1979г. – 721 чел., в 1989г. – 584 чел., в 2002г. – 467 чел.), пгт. Долматовский (численность населения в 1979г. – 761 чел., в 1989г. – 615 чел., в 2002г. – 438 чел.), пгт. Озёрный (численность населения в 1979г. – 1112 чел., в 1989г. – 1054 чел., в 2002г. – 860 чел.) Законом Ивановской области №112-ОЗ от 31.12.2002г. переведены в села.

4) пгт. Дуляпино (численность населения в 1979г. – 2232 чел., в 1989г. – 1996 чел., в 2002г. – 1507 чел.) Законом Ивановской области №129-ОЗ от 30.12.2003г. переведен в село.

5) пгт. Заречный (численность населения в 1979г. – 2335 чел., в 1989г. – 1821 чел., в 2002г. – 1382 чел.), пгт. Марково (численность населения в 1979г. – 2685 чел., в 1989г. – 2080 чел., в 2002г. – 1297 чел.), пгт. Октябрьский (численность населения в 1979г. – 2310 чел., в 1989г. – 1896 чел., в 2002г. – 1271 чел.), пгт. Писцово (численность населения в 1979г. – 4570 чел., в 1989г. – 4174 чел., в 2002г. – 2873 чел.), пгт. Подозерский (численность населения в 1979г. – 1504 чел., в 1989г. – 1371 чел., в 2002г. – 1160 чел.), пгт. Новые Горки (численность населения в 1979г. – 3459 чел., в 1989г. – 3434 чел., в 2002г. – 2979 чел.), пгт. Каминский (численность населения в 1979г. – 2514 чел., в 1989г. – 2383 чел., в 2002г. – 1703 чел.), пгт. Панфилово (численность населения в 1979г. – 830 чел., в 1989г. – 601 чел., в 2002г. – 299 чел.), пгт. Моста (численность населения в 1979г. – 1081 чел., в 1989г. – 949 чел., в 2002г. – 644 чел.), пгт. Мугреевский (численность населения в 1979г. – 5873 чел., в 1989г. – 5216 чел., в 2002г. – 949 чел.), пгт. Талицы (численность населения в 2002г. – 6215 чел.), пгт. Холуй (численность населения в 1979г. – 1296 чел., в 1989г. – 1355 чел., в 2002г. – 1031 чел.) Законом Ивановской области №113-ОЗ от 12.07.2004г. переведены в села.

6) пгт. Новое Леушино (численность населения в 1979г. – 3135 чел., в 1989г. – 2352 чел., в 2002г. – 1620 чел.) Законом Ивановской области №136-ОЗ от 15.10.2004г. переведен в село.

7) пгт. Архиповка (численность населения в 1979г. – 2362 чел., в 1989г. – 2362 чел., в 2002г. – 1802 чел.) Законом Ивановской области №14-ОЗ от 15.01.2009г. переведен в село.

8. ЧИСЛЕННОСТЬ МУЖСКОГО И ЖЕНСКОГО НАСЕЛЕНИЯ ГОРОДОВ И ПОСЕЛКОВ ГОРОДСКОГО ТИПА ИВАНОВСКОЙ ОБЛАСТИ

человек

	Численность мужчин и женщин								Число женщин на 1000 мужчин			
	1979 год		1989 год		2002 год		2010 год		1979	1989	2002	2010
	мужчин	женщин	мужчин	женщин	мужчин	женщин	мужчин	женщин				
Всего по области	563223	739373	579788	714041	515004	633325	474439	587212	1313	1232	1230	1238
в том числе												
городское	450935	595912	474018	589828	421678	527571	377832	481503	1322	1244	1251	1274
сельское	112288	143461	105770	124213	93326	105754	96607	105709	1278	1174	1133	1094
<i>Города</i>												
1. Иваново ¹	201055	263269	214311	264059	190921	240800	179572	228758	1309	1232	1261	1274
Ленинский район	65215	84009	72251	90665	68671	87277	64952	84581	1288	1255	1271	1302
Октябрьский район	46769	63951	50097	61501	40801	52540	38315	49555	1367	1228	1288	1293
Советский район	32221	42495	32910	40808	29593	37409	27180	34991	1319	1240	1264	1287
Фрунзенский район	56850	72814	59053	71085	51856	63574	49125	59631	1281	1204	1226	1214
2. Вичуга	21963	30376	21499	28123	17713	23157	16155	21428	1383	1308	1307	1326
3. Кинешма	43071	58806	45722	58856	41213	54020	37922	50242	1365	1287	1311	1325
4. Кохма	10756	14483	12069	14762	13433	15328	13725	15686	1347	1223	1141	1143
5. Тейково	15323	19375	17768	20508	17643	19043	17124	17852	1264	1154	1079	1043
6. Шуя	30357	41613	29774	39539	26612	35837	25233	33253	1371	1328	1347	1318
7. Гаврилов - Посад	3386	4436	3738	4615	3207	3986	2832	3602	1310	1235	1243	1272
8. Заволжск	7694	9532	7537	9023	5876	7579	5205	6840	1239	1197	1290	1314
9. Наволоки	5390	7593	5322	7248	4917	6331	4440	5766	1409	1362	1288	1299
10. Комсомольск	5294	6819	5243	6400	4299	5296	3814	4879	1288	1221	1232	1279
11. Плес	1330	2179	1442	2173	1069	1721	868	1472	1638	1507	1610	1696
12. Приволжск	8676	11686	9099	11475	8012	10373	7252	9495	1347	1261	1295	1309
13. Пучеж	5572	7404	5585	6998	4632	5713	3707	4881	1329	1253	1233	1317
14. Родники	12991	17571	14218	17669	12592	15855	11474	14836	1353	1243	1259	1293
15. Фурманов	18730	25700	20352	25977	17443	22248	15600	20544	1372	1276	1275	1317
16. Южа	10341	11740	10235	10460	6918	8718	6255	7915	1135	1022	1260	1265
17. Юрьевец	7633	10440	7398	9131	5543	7121	4429	5781	1368	1234	1285	1305

¹Население д. Суховка и Дмитриево, входящее в г. Иваново в 1979 году учтено как сельское население: мужчин – 386 человек, женщин – 432 человека.

продолжение

	Численность мужчин и женщин								Число женщин на 1000 мужчин			
	1979 год		1989 год		2002 год		2010 год		1979	1989	2002	2010
	мужчин	женщин	мужчин	женщин	мужчин	женщин	мужчин	женщин				
<i>Поселки городского типа²</i>												
1. Каменка	1787	2304	1917	2424	1875	2394	1736	2245	1289	1264	1277	1293
2. Ново-Писцово	1781	2334	1651	2116	1394	1778	1213	1535	1310	1282	1275	1265
3. Старая Вичуга	2502	3388	2619	3518	2554	3243	2318	3007	1354	1343	1270	1297
4. Верхний Ландех	-	-	974	1166	954	1126	927	1100	-	1197	1180	1187
5. Петровский	1643	2223	1599	2066	1331	1716	1103	1455	1353	1292	1289	1319
6. Ильинское-Хованское	-	-	2011	2250	1719	2049	1511	1915	-	1119	1192	1267
7. Лежнево	3884	4941	3942	4806	3687	4627	3584	4450	1272	1219	1255	1242
8. Лух	1874	2045	1655	1948	1494	1774	1370	1654	1091	1177	1187	1207
9. Палех	2342	2931	2827	3365	2622	3192	2377	2960	1251	1190	1217	1245
10. Пестяки	2017	2600	2188	2629	1941	2378	1794	2234	1289	1202	1225	1245
11. Савино	3215	4254	3260	3992	2810	3539	2370	3137	1323	1225	1259	1324
12. Нерль	1591	2053	1415	1779	1043	1330	878	1174	1290	1257	1275	1337
13. Колобово	1579	2195	1411	1747	1336	1677	1044	1407	1390	1238	1255	1348

-
- ² 1) населенные пункты Демидово и Дубовичье решением Малого Совета Ивановского областного Совета народных депутатов №203 от 30.09.93г. переданы из городской местности пгт. Мугреевский Южского района в сельскую местность Пестяковского района.
- 2) решением Исполкома Ивановского областного комитета народных депутатов №322 от 10.09.90г. с 1 января 1991 года образован пгт. Талицы при разделении территории пгт. Мугреевский.
- 3) пгт. Иваньковский (численность в 1979г. мужчин – 290 человек, женщин – 431 человек, соответственно в 1989г. - 240 и 344 человек, в 2002г. – 210 и 257 человек), пгт. Долматовский (численность в 1979г. мужчин – 309 чел., женщин – 452 человек, соответственно в 1989г. - 263 и 352 человек, в 2002г. – 203 и 235 человек), пгт. Озёрный (численность в 1979г. мужчин – 482 человек, женщин – 630 человек, соответственно в 1989г. - 473 и 581 человек, в 2002г. – 403 и 457 человек) Законом Ивановской области №112-ОЗ от 31.12.2002г. переведены в села.
- 4) пгт. Дуляпино (численность в 1979г. мужчин – 943 человек, женщин – 1289 человек, соответственно в 1989г. - 877 и 1119 человек, в 2002г. – 656 и 851 человек) Законом Ивановской области №129-ОЗ от 30.12.2003г. переведен в село.
- 5) пгт. Заречный (численность в 1979г. мужчин – 957 человек, женщин – 1378 человек, соответственно в 1989г. - 758 и 1063 человек, в 2002г. – 584 и 798 человек), пгт. Марково (численность в 1979г. мужчин – 1069 человек, женщин – 1616 человек, соответственно в 1989г. - 869 и 1211 человек, в 2002г. – 575 и 722 человек), пгт. Октябрьский (численность в 1979г. мужчин – 951 человек, женщин – 1359 человек, соответственно в 1989г. - 826 и 1070 человек, в 2002г. – 554 и 717 человек), пгт. Писцово (численность в 1979г. мужчин – 1922 человек, женщин – 2648 человек, соответственно в 1989г. - 1804 и 2370 человек, в 2002г. – 1273 и 1600 человек), пгт. Подозерский (численность в 1979г. мужчин – 685 человек, женщин – 819 человек, соответственно в 1989г. - 599 и 772 человек, в 2002г. – 498 и 662 человек), пгт. Новые Горки (численность в 1979г. мужчин – 1413 человек, женщин – 2046 человек, соответственно в 1989г. - 1490 и 1944 человек, в 2002г. – 1303 и 1676 человек), пгт. Каминский (численность в 1979г. мужчин – 1084 человек, женщин – 1430 человек, соответственно в 1989г. - 1063 и 1320 человек, в 2002г. – 755 и 948 человек), пгт. Панфилово (численность в 1979г. мужчин – 364 человек, женщин – 466 человек, соответственно в 1989г. - 243 и 358 человек, в 2002г. – 123 и 176 человек), пгт. Моста (численность в 1979г. мужчин – 527 человек, женщин – 554 человек, соответственно в 1989г. - 474 и 475 человек, в 2002г. – 306 и 338 человек), пгт. Мугреевский (численность в 1979г. мужчин – 3249 человек, женщин – 2624 человек, соответственно в 1989г. - 2615 и 2601 человек, в 2002г. – 409 и 540 человек), пгт. Талицы (численность в 2002г. мужчин – 5073 человек, женщин – 1142 человек), пгт. Холуй (численность в 1979г. мужчин – 555 человек, женщин – 741 человек, соответственно в 1989г. - 605 и 750 человек, в 2002г. – 478 и 553 человек) Законом Ивановской области №113-ОЗ от 12.07.2004г. переведены в села.
- 6) пгт. Новое Леушино (численность в 1979г. мужчин – 1311 человек, женщин – 1824 человек, соответственно в 1989г. - 987 и 1365 человек, в 2002г. – 691 и 929 человек) Законом Ивановской области №136-ОЗ от 15.10.2004г. переведен в село.
- 7) пгт. Архиповка (численность в 1979г. мужчин – 1047 человек, женщин – 1315 человек, соответственно в 1989г. - 1051 и 1311 человек, в 2002г. – 781 и 1021 человек) Законом Ивановской области №14-ОЗ от 15.01.2009г. переведен в село.

**9. ЧИСЛЕННОСТЬ НАСЕЛЕНИЯ МУНИЦИПАЛЬНЫХ РАЙОНОВ И СЕЛЬСКИХ НАСЕЛЕННЫХ ПУНКТОВ
С НАСЕЛЕНИЕМ 3 ТЫСЯЧИ ЧЕЛОВЕК И БОЛЕЕ**

человек

	1979 год			1989 год			2002 год			2010 год		
	Все население	в том числе:		Все население	в том числе:		Все население	в том числе:		Все население	в том числе:	
		городское	сельское		городское	сельское		городское	сельское		городское	сельское
Ивановская область												
Верхнеландеховский	7452	-	7452	6958	2140	4818	5631	2080	3551	5348	2027	3321
Вичугский	30510	14096	16414	27084	14245	12839	23676	13238	10438	20201	12054	8147
Гаврилово-Посадский	24875	12409	12466	23326	12602	10724	20430	10707	9723	17591	8992	8599
Заволжский	33702	20322	13380	28627	18996	9631	22039	15275	6764	18468	12045	6423
Ивановский	29838	1112	28726	33910	1054	32856	35509	860	34649	36987	-	36987
с. Ново-Талицы	3180	-	3180	7110	-	7110	8844	-	8844	8563	-	8563
Ильинский	14881	-	14881	13880	4261	9619	11103	3768	7335	9703	3426	6277
Кинешемский	32905	12983	19922	30570	12570	18000	27650	11248	16402	23258	10206	13052
Комсомольский	31145	23182	7963	28116	21164	6952	22042	16196	5846	20263	8693	11570
с. Писцово ¹	-	-	-	-	-	-	-	-	-	3629	-	3629
Лежневский	23112	12284	10828	22706	12182	10524	20102	11293	8809	19001	8034	10967
Лухский	12539	3919	8620	11163	3603	7560	10014	3268	6746	9273	3024	6249
Палехский	14987	5273	9714	14812	6192	8620	12791	5814	6977	10884	5337	5547
Пестяковский	11162	4617	6545	9655	4817	4838	8629	4319	4310	7160	4028	3132
Приволжский	34287	23871	10416	33992	24189	9803	28730	21175	7555	26327	19087	7240
Пучежский	24379	12976	11403	22260	12583	9677	17490	10345	7145	13863	8588	5275
Родниковский	44515	33076	11439	44761	34270	10491	38667	30150	8517	35846	26310	9536
Савинский	19356	10661	8695	17634	10215	7419	14471	8450	6021	12079	5507	6572
Тейковский	20624	6779	13845	18445	5546	12899	14418	3993	10425	12232	2052	10180
Фурмановский	54832	46662	8170	55810	48325	7485	47398	41198	6200	42877	36144	6733
Шуйский	23679	3774	19905	24620	3158	21462	23660	3013	20647	21682	2451	19231
с. Китово	...	-	...	3166	-	3166	3037	-	3037	3054	-	3054
Южский	36703	30331	6372	33800	28215	5585	28793	24475	4318	25728	14170	11558
с. Талицы ¹	-	-	-	-	-	-	-	-	-	5677	-	5677
Юрьеvecкий	26666	18073	8593	24710	16529	8181	19366	12664	6702	15930	10210	5720

¹Население с. Писцово в 1979г. (4570 чел.), 1989г. (4174 чел.) и 2002г. (2873 чел.) и с.Талицы в 2002г. (6215 чел.) учтено как городское население.

10. СООТНОШЕНИЕ ГОРОДСКОГО И СЕЛЬСКОГО НАСЕЛЕНИЯ ПО МУНИЦИПАЛЬНЫМ РАЙОНАМ

проценты

	1979 год			1989 год			2002 год			2010 год		
	Все население	в том числе:		Все население	в том числе:		Все население	в том числе:		Все население	в том числе:	
		городское	сельское		городское	сельское		городское	сельское		городское	сельское
Ивановская область												
Верхнеландеховский	100,0	-	100,0	100,0	30,8	69,2	100,0	36,9	63,1	100,0	37,9	62,1
Вичугский	100,0	46,2	53,8	100,0	52,6	47,4	100,0	55,9	44,1	100,0	59,7	40,3
Гаврилово-Посадский	100,0	49,9	50,1	100,0	54	46	100,0	52,4	47,6	100,0	51,1	48,9
Заволжский	100,0	60,3	39,7	100,0	66,4	33,6	100,0	69,3	30,7	100,0	65,2	34,8
Ивановский	100,0	3,7	96,3	100,0	3,1	96,9	100,0	2,4	97,6	100,0	-	100,0
Ильинский	100,0	-	100,0	100,0	30,7	69,3	100,0	33,9	66,1	100,0	35,3	64,7
Кинешемский	100,0	39,5	60,5	100,0	41,1	58,9	100,0	40,7	59,3	100,0	43,9	56,1
Комсомольский	100,0	74,4	25,6	100,0	75,3	24,7	100,0	73,5	26,5	100,0	42,9	57,1
Лежневский	100,0	53,1	46,9	100,0	53,7	46,3	100,0	56,2	43,8	100,0	42,3	57,7
Лухский	100,0	31,3	68,7	100,0	32,3	67,7	100,0	32,6	67,4	100,0	32,6	67,4
Палехский	100,0	35,2	64,8	100,0	41,8	58,2	100,0	45,5	54,5	100,0	49,0	51,0
Пестяковский	100,0	41,4	58,6	100,0	49,9	50,1	100,0	50,1	49,9	100,0	56,3	43,7
Приволжский	100,0	69,6	30,4	100,0	71,2	28,8	100,0	73,7	26,3	100,0	72,5	27,5
Пучежский	100,0	53,2	46,8	100,0	56,5	43,5	100,0	59,1	40,9	100,0	61,9	38,1
Родниковский	100,0	74,3	25,7	100,0	76,6	23,4	100,0	78,0	22,0	100,0	73,4	26,6
Савинский	100,0	55,1	44,9	100,0	57,9	42,1	100,0	58,4	41,6	100,0	45,6	54,4
Тейковский	100,0	32,9	67,1	100,0	30,1	69,9	100,0	27,7	72,3	100,0	16,8	83,2
Фурмановский	100,0	85,1	14,9	100,0	86,6	13,4	100,0	86,9	13,1	100,0	84,3	15,7
Шуйский	100,0	15,9	84,1	100,0	12,8	87,2	100,0	12,7	87,3	100,0	11,3	88,7
Южский	100,0	82,6	17,4	100,0	83,5	16,5	100,0	85,0	15,0	100,0	55,1	44,9
Юрьеvecкий	100,0	67,8	32,2	100,0	66,9	33,1	100,0	65,4	34,6	100,0	64,1	35,9

**11. ЧИСЛЕННОСТЬ МУЖСКОГО И ЖЕНСКОГО ГОРОДСКОГО НАСЕЛЕНИЯ
ПО МУНИЦИПАЛЬНЫМ РАЙОНАМ ИВАНОВСКОЙ ОБЛАСТИ**

человек

	1979 год		1989 год		2002 год		2010 год		на 1000 мужчин приходится женщин			
	муж- чины	жен- щины	муж- чины	жен- щины	муж- чины	жен- щины	муж- чины	жен- щины	1979	1989	2002	2010
Ивановская область												
Верхнеландеховский	-	-	974	1166	954	1126	927	1100	-	1197	1180	1187
Вичугский	6070	8026	6187	8058	5823	7415	5267	6787	1322	1302	1273	1289
Гаврилово-Посадский	5319	7090	5577	7025	4748	5959	3935	5057	1333	1260	1255	1285
Заволжский	8960	11362	8558	10438	6663	8612	5205	6840	1268	1220	1293	1314
Ивановский	482	630	473	581	403	457	-	-	1307	1228	1134	-
Ильинский	-	-	2011	2250	1719	2049	1511	1915	-	1119	1192	1267
Кинешемский	5390	7593	5322	7248	4917	6331	4440	5766	1409	1362	1288	1299
Комсомольский	9921	13261	9341	11823	7199	8997	3814	4879	1337	1266	1250	1279
Лежневский	5297	6987	5432	6750	4990	6303	3584	4450	1319	1243	1263	1242
Лухский	1874	2045	1655	1948	1494	1774	1370	1654	1091	1177	1187	1207
Палехский	2342	2931	2827	3365	2622	3192	2377	2960	1251	1190	1217	1245
Пестяковский	2017	2600	2188	2629	1941	2378	1794	2234	1289	1202	1225	1245
Приволжский	10006	13865	10541	13648	9081	12094	8120	10967	1386	1295	1332	1351
Пучежский	5572	7404	5585	6998	4632	5713	3707	4881	1329	1253	1233	1317
Родниковский	14075	19001	15281	18989	13347	16803	11474	14836	1350	1243	1259	1293
Савинский	4626	6035	4554	5661	3714	4736	2370	3137	1305	1243	1275	1324
Тейковский	2902	3877	2402	3144	1734	2259	878	1174	1336	1309	1303	1337
Фурмановский	19673	26989	21229	27096	18099	23099	15600	20544	1372	1276	1276	1317
Шуйский	1579	2195	1411	1747	1336	1677	1044	1407	1390	1238	1255	1348
Южский	14672	15659	13929	14286	13184	11291	6255	7915	1067	1026	856	1265
Юрьевецкий	7633	10440	7398	9131	5543	7121	4429	5781	1368	1234	1285	1305

**12. ЧИСЛЕННОСТЬ МУЖСКОГО И ЖЕНСКОГО СЕЛЬСКОГО НАСЕЛЕНИЯ
ПО МУНИЦИПАЛЬНЫМ РАЙОНАМ ИВАНОВСКОЙ ОБЛАСТИ**

человек

	1979 год		1989 год		2002 год		2010 год		на 1000 мужчин приходится женщин			
	муж- чины	жен- щины	муж- чины	жен- щины	муж- чины	жен- щины	муж- чины	жен- щины	1979	1989	2002	2010
Ивановская область												
Верхнеландеховский	3148	4304	2094	2724	1614	1937	1545	1776	1367	1301	1200	1150
Вичугский	7097	9317	5839	7000	4808	5630	3843	4304	1313	1199	1171	1120
Гаврилово-Посадский	5552	6914	4991	5733	5105	4618	4533	4066	1245	1149	905	897
Заволжский	5775	7605	4344	5287	3135	3629	2923	3500	1317	1217	1158	1197
Ивановский	13247	15479	15314	17542	15915	18734	16816	20171	1168	1145	1177	1200
с. Ново-Талицы	1560	1620	3534	3276	4112	4732	3830	4733	1038	927	1151	1236
Ильинский	6430	8451	4287	5332	3302	4033	2893	3384	1314	1244	1221	1170
Кинешемский	8966	10956	8711	9289	8672	7730	7012	6040	1222	1066	891	861
Комсомольский	3249	4714	3116	3836	2684	3162	5306	6264	1451	1231	1178	1181
с. Писцово ¹	-	-	-	-	-	-	1570	2059	-	-	-	1311
Лежневский	4861	5967	4936	5588	4043	4766	4931	6036	1228	1132	1179	1224
Лухский	3632	4988	3376	4184	3164	3582	2974	3275	1373	1239	1132	1101
Палехский	4092	5622	3862	4758	3185	3792	2538	3009	1374	1232	1191	1186
Пестяковский	2728	3817	2128	2710	1953	2357	1391	1741	1399	1273	1207	1252
Приволжский	4541	5875	4452	5351	3438	4117	3361	3879	1294	1202	1197	1154
Пучежский	4742	6661	4290	5387	3226	3919	2382	2893	1405	1256	1215	1215
Родниковский	4949	6490	4820	5671	3934	4583	4358	5178	1311	1177	1165	1188
Савинский	3849	4846	3448	3971	2802	3219	3007	3565	1259	1152	1149	1186
Тейковский	6299	7546	5929	6970	4852	5573	4753	5427	1198	1176	1149	1142
Фурмановский	3670	4500	3544	3941	2938	3262	3139	3594	1226	1112	1110	1145
Шуйский	8780	11125	9902	11560	9384	11263	8783	10448	1267	1167	1200	1190
с. Китово	1474	1692	1330	1707	1344	1710	-	1148	1283	1272
Южский	2811	3561	2604	2981	2030	2288	7430	4128	1267	1145	1127	556
с. Талицы ¹	-	-	-	-	-	-	4671	1006	-	-	-	215
Юрьевецкий	3870	4723	3783	4398	3142	3560	2689	3031	1220	1163	1133	1127

¹Население с. Писцово в 1979, 1989 и 2002гг. и с.Талицы в 2002г. учтено как городское население.

**13. ГРУППИРОВКА ГОРОДОВ И ПОСЕЛКОВ ГОРОДСКОГО ТИПА ИВАНОВСКОЙ
ОБЛАСТИ ПО ЧИСЛЕННОСТИ НАСЕЛЕНИЯ**

	Всего	В том числе городские населенные пункты с числом жителей								
		до 3000	3000 - 4999	5000 - 9999	10000 - 19999	20000 - 49999	50000 - 74999	75000 - 99999	100000 - 249999	250000 - 499999
Число городских населенных пунктов	30	6	4	7	5	5	1	1	-	1
В НИХ жителей	859335	14176	14459	47918	63378	164424	58486	88164	-	408330
из них:										
мужчин	377832	6033	6411	21002	27581	74078	25233	37922	-	179572
женщин	481503	8143	8048	26916	35797	90346	33253	50242	-	228758
Городов	17	1	-	3	5	5	1	1	-	1
В НИХ жителей	808837	2340	-	23715	63378	164424	58486	88164	-	408330
из них:										
мужчин	355607	868	-	10353	27581	74078	25233	37922	-	179572
женщин	453230	1472	-	13362	35797	90346	33253	50242	-	228758
Поселков городского типа	13	5	4	4	-	-	-	-	-	-
В НИХ жителей	50498	11836	14459	24203	-	-	-	-	-	-
из них:										
мужчин	22225	5165	6411	10649	-	-	-	-	-	-
женщин	28273	6671	8048	13554	-	-	-	-	-	-

14. ЧИСЛО МУНИЦИПАЛЬНЫХ ОБРАЗОВАНИЙ ИВАНОВСКОЙ ОБЛАСТИ

	Муниципальные образования			
	городские округа	муниципальные районы	в них	
			городские поселения	сельские поселения
Всего	6	21	24	105
<i>Городские округа</i>				
Иваново	1	-	-	-
Вичуга	1	-	-	-
Кинешма	1	-	-	-
Кохма	1	-	-	-
Тейково	1	-	-	-
Шуя	1	-	-	-
<i>Муниципальные районы</i>				
Верхнеландеховский район	-	1	1	3
Вичугский район	-	1	3	3
Гаврилово-Посадский район	-	1	2	4
Заволжский район	-	1	1	4
Ивановский район	-	1	-	11
Ильинский район	-	1	1	4
Кинешемский район	-	1	1	6
Комсомольский район	-	1	1	5
Лежневский район	-	1	1	7
Лухский район	-	1	1	4
Палехский район	-	1	1	5
Пестяковский район	-	1	1	4
Приволжский район	-	1	2	3
Пучежский район	-	1	1	4
Родниковский район	-	1	1	3
Савинский район	-	1	1	5
Тейковский район	-	1	1	5
Фурмановский район	-	1	1	5
Шуйский район	-	1	1	7
Южский район	-	1	1	7
Юрьеvecкий район	-	1	1	6

**15. ГРУППИРОВКА МУНИЦИПАЛЬНЫХ РАЙОНОВ И
СЕЛЬСКИХ НАСЕЛЕННЫХ ПУНКТОВ ИВАНОВСКОЙ ОБЛАСТИ
ПО ЧИСЛЕННОСТИ НАСЕЛЕНИЯ**

	1970 год	1979 год	1989 год	2002 год	2010 год
Всего районов	18	18	21	21	21
в них жителей					
10000 и менее	-	-	3	2	4
10001 – 20000	3	5	5	7	8
20001 - 30000	5	5	8	9	6
30001 - 40000	6	5	3	2	2
40001 - 50000	3	2	1	1	1
50001 - 60000	-	-	-	-	-
60001 - 70000	1	-	1	-	-
70001 - 100000	-	1	-	-	-

	1970 год	1979 год ¹	1989 год ²	2002 год ³	2010 год ⁴
Всего сельских населенных пунктов	4284	3514	2923	2637	3018
в них жителей					
5 и менее	254	276	514	636	689
6 – 10	256	362	429	427	351
11 - 25	885	892	730	592	507
26 - 50	1145	804	463	355	274
51 - 100	1025	600	318	226	187
101 - 200	479	333	195	155	138
201 - 500	187	182	190	169	157
501 - 1000	40	44	56	52	48
1001 – 2000	12	18	22	19	25
2001 - 3000	1	1	3	3	4
3001 - 5000	-	2	2	2	2
свыше 5000	-	-	1	1	2

¹ кроме того, 45 с.н.п. без населения

² кроме того, 366 с.н.п. без населения

³ кроме того, 378 с.н.п. без населения

⁴ в том числе, 634 с.н.п. без населения

16. ГРУППИРОВКА МУНИЦИПАЛЬНЫХ РАЙОНОВ ПО ЧИСЛУ СЕЛЬСКИХ НАСЕЛЕННЫХ ПУНКТОВ (график), в процентах

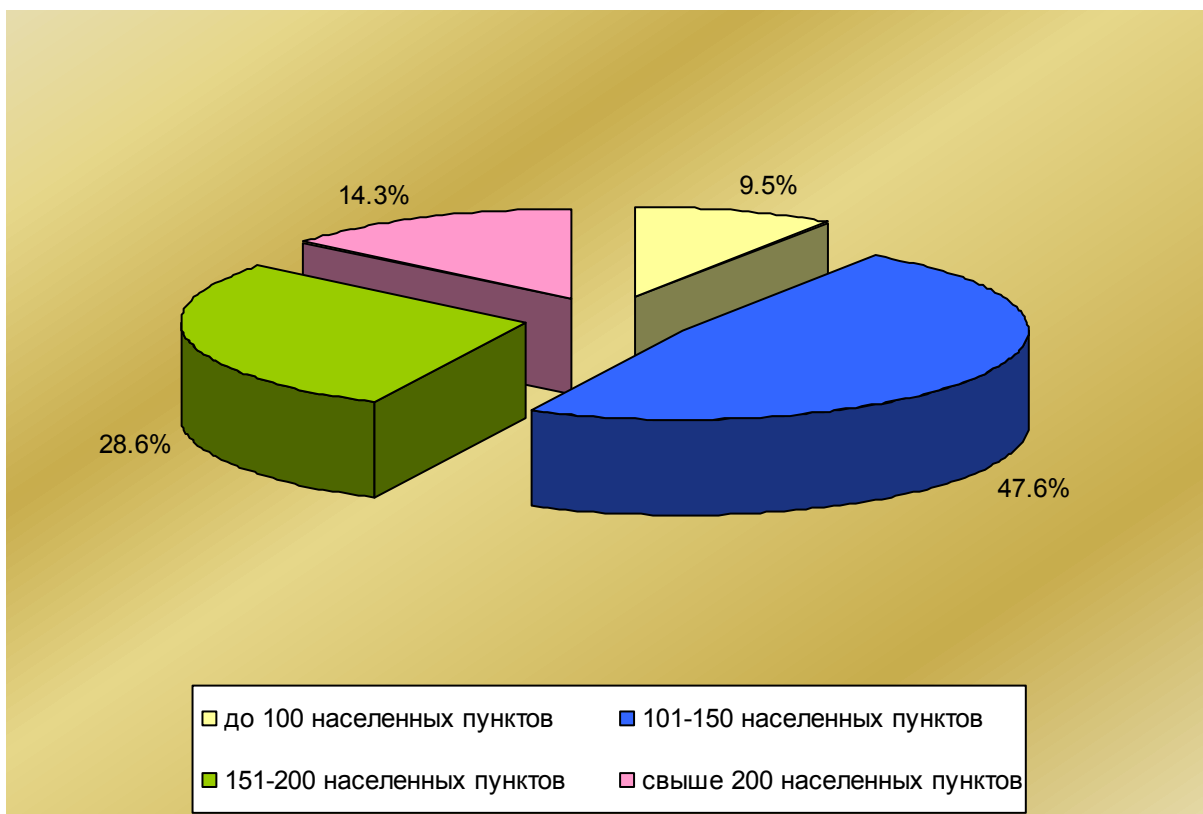

17. ГРУППИРОВКА СЕЛЬСКИХ НАСЕЛЕННЫХ ПУНКТОВ ИВАНОВСКОЙ ОБЛАСТИ ПО ЧИСЛЕННОСТИ НАСЕЛЕНИЯ (график), в процентах

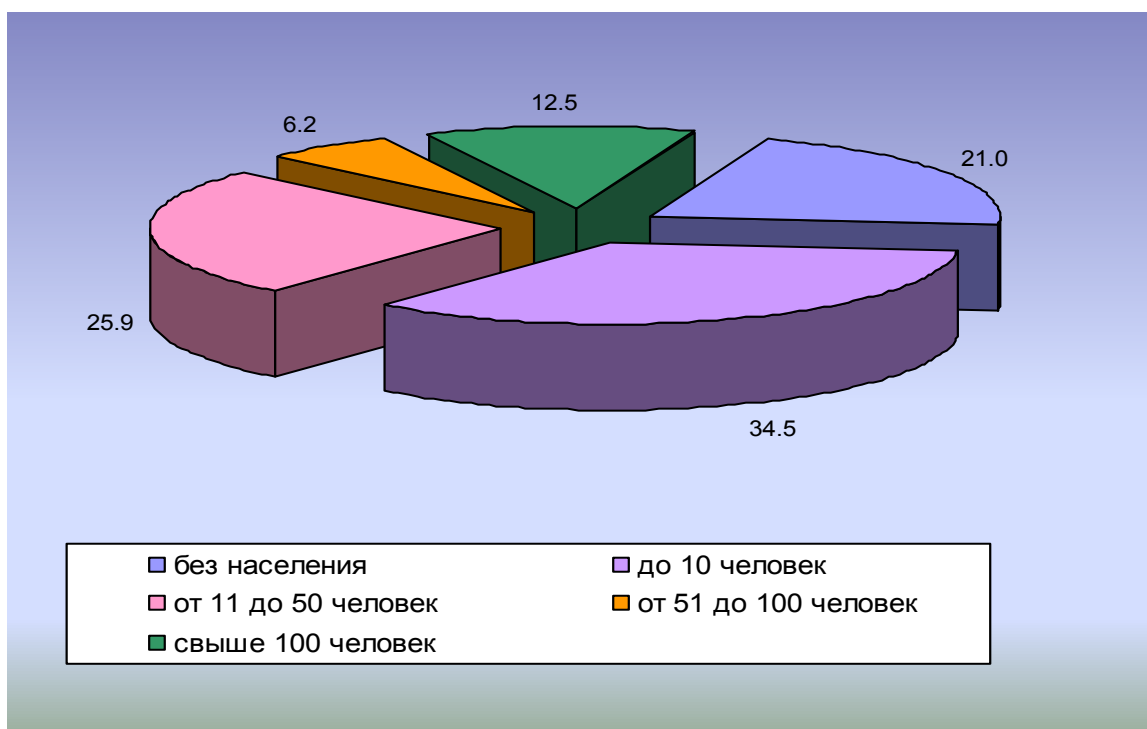

**18. ГРУППИРОВКА ГОРОДСКИХ ПОСЕЛЕНИЙ ПО ЧИСЛЕННОСТИ НАСЕЛЕНИЯ
ПО МУНИЦИПАЛЬНЫМ РАЙОНАМ ИВАНОВСКОЙ ОБЛАСТИ**

	Всего	в том числе с числом жителей, человек					
		до 3000	3000- 4999	5000- 9999	10000- 19999	20000- 49999	более 50000
Число городских поселений - всего	24	2	8	7	5	2	-
в том числе:							
Верхнеландеховский район	1	1	-	-	-	-	-
Вичугский район	3	1	1	1	-	-	-
Гаврилово-Посадский район	2	-	1	1	-	-	-
Заволжский район	1	-	-	-	1	-	-
Ивановский район	-	-	-	-	-	-	-
Ильинский район	1	-	1	-	-	-	-
Кинешемский район	1	-	-	-	1	-	-
Комсомольский район	1	-	-	1	-	-	-
Лежневский район	1	-	-	1	-	-	-
Лухский район	1	-	1	-	-	-	-
Палехский район	1	-	-	1	-	-	-
Пестяковский район	1	-	1	-	-	-	-
Приволжский район	2	-	1	-	1	-	-
Пучежский район	1	-	-	1	-	-	-
Родниковский район	1	-	-	-	-	1	-
Савинский район	1	-	-	1	-	-	-
Тейковский район	1	-	1	-	-	-	-
Фурмановский район	1	-	-	-	-	1	-
Шуйский район	1	-	1	-	-	-	-
Южский район	1	-	-	-	1	-	-
Юрьеvecкий район	1	-	-	-	1	-	-

**19. ГРУППИРОВКА СЕЛЬСКИХ ПОСЕЛЕНИЙ ПО ЧИСЛЕННОСТИ НАСЕЛЕНИЯ ПО
МУНИЦИПАЛЬНЫМ РАЙОНАМ ИВАНОВСКОЙ ОБЛАСТИ**

	Всего	В том числе с числом жителей, человек								
		500 и менее	501- 1000	1001- 1500	1501- 2000	2001- 3000	3001- 4000	4001- 5000	5001- 10000	более 10000
Число сельских поселений - всего	105	3	23	27	22	14	10	3	2	1
в том числе										
Верхнеландеховский район	3	-	2	-	1	-	-	-	-	-
Вичугский район	3	-	-	-	1	1	-	1	-	-
Гаврилово-Посадский район	4	1	-	1	1	1	-	-	-	-
Заволжский район	4	-	1	1	-	2	-	-	-	-
Ивановский район	11	-	-	2	3	1	2	2	-	1
Ильинский район	4	-	2	1	-	1	-	-	-	-
Кинешемский район	6	-	1	2	2	-	1	-	-	-
Комсомольский район	5	-	-	2	1	1	-	-	1	-
Лежневский район	7	-	2	2	2	-	1	-	-	-
Лухский район	4	-	-	2	1	1	-	-	-	-
Палехский район	5	1	2	1	-	1	-	-	-	-
Пестяковский район	4	-	3	1	-	-	-	-	-	-
Приволжский район	3	-	-	1	1	-	1	-	-	-
Пучежский район	4	-	2	1	-	1	-	-	-	-
Родниковский район	3	-	-	-	-	1	2	-	-	-
Савинский район	5	-	1	2	2	-	-	-	-	-
Тейковский район	5	-	-	2	1	2	-	-	-	-
Фурмановский район	5	-	1	2	2	-	-	-	-	-
Шуйский район	7	-	-	-	3	1	3	-	-	-
Южский район	7	-	4	1	1	-	-	-	1	-
Юрьеvecкий район	6	1	2	3	-	-	-	-	-	-

**20. ГРУППИРОВКА СЕЛЬСКИХ НАСЕЛЕННЫХ ПУНКТОВ ПО ЧИСЛЕННОСТИ НАСЕЛЕНИЯ
ПО МУНИЦИПАЛЬНЫМ РАЙОНАМ ИВАНОВСКОЙ ОБЛАСТИ**

	Всего	из них с числом жителей, человек												
		без населения	1 - 5	6 - 10	11 - 25	26 - 50	51 - 100	101 - 200	201 - 500	501 - 1000	1001 - 2000	2001 - 3000	3001 - 5000	Свыше 5000
Ивановская область														
Сельские населенные пункты - всего	3018	634	689	351	507	274	187	138	157	48	25	4	2	2
в них населения	202316	X	1907	2744	8411	9929	13412	20069	47855	32534	33414	11118	6683	14240
из них:														
мужчин	96607	X	951	1294	3938	4691	6322	9593	22362	15119	16080	4842	2914	8501
женщин	105709	X	956	1450	4473	5238	7090	10476	25493	17415	17334	6276	3769	5739
Верхнеландеховский район														
Сельские населенные пункты	124	37	31	17	20	11	2	2	3	-	1	-	-	-
в них населения	3321	X	86	138	361	387	137	365	726	-	1121	-	-	-
из них:														
мужчин	1545	X	43	69	161	187	65	172	339	-	509	-	-	-
женщин	1776	X	43	69	200	200	72	193	387	-	612	-	-	-
Вичугский район														
Сельские населенные пункты	168	38	28	12	33	22	16	10	7	2		-	-	-
в них населения	8147	X	73	97	537	769	1220	1379	2280	1792		-	-	-
из них:														
мужчин	3843	X	35	43	260	385	563	658	1061	838		-	-	-
женщин	4304	X	38	54	277	384	657	721	1219	954		-	-	-
Гаврилово-Посадский район														
Сельские населенные пункты	85	9	16	9	11	12	6	7	11	2	2	-	-	-
в них населения	8599	X	53	67	174	403	436	948	3036	1136	2346	-	-	-
из них:														
мужчин	4533	X	29	29	78	197	205	457	1428	514	1596	-	-	-
женщин	4066	X	24	38	96	206	231	491	1608	622	750	-	-	-

продолжение

	Всего	из них с числом жителей, человек												
		без населения	1 - 5	6 - 10	11 - 25	26 - 50	51 - 100	101 - 200	201 - 500	501 - 1000	1001 - 2000	2001 - 3000	3001 - 5000	Свыше 5000
Заволжский район														
Сельские населенные пункты	163	51	47	18	18	7	10	4	5	2	1	-	-	-
в них населения	6423	X	125	141	274	237	712	505	1877	1360	1192	-	-	-
из них:														
мужчин	2923	X	64	65	129	106	339	226	868	618	508	-	-	-
женщин	3500	X	61	76	145	131	373	279	1009	742	684	-	-	-
Ивановский район														
Сельские населенные пункты	204	16	29	19	44	28	16	22	16	7	4	2	-	1
в них населения	36987	X	86	158	763	1050	1189	3204	5085	5267	6176	5446	-	8563
из них:														
мужчин	16816	X	44	75	364	498	560	1502	2328	2481	2706	2428	-	3830
женщин	20171	X	42	83	399	552	629	1702	2757	2786	3470	3018	-	4733
Ильинский район														
Сельские населенные пункты	156	31	41	24	26	17	5	2	7	2	1	-	-	-
в них населения	6277	X	118	187	429	608	391	310	1837	1052	1345	-	-	-
из них:														
мужчин	2893	X	60	91	211	276	181	141	863	487	583	-	-	-
женщин	3384	X	58	96	218	332	210	169	974	565	762	-	-	-
Кинешемский район														
Сельские населенные пункты	232	72	50	26	37	7	15	11	9	2	3	-	-	-
в них населения	13052	X	137	199	583	222	1100	1796	2822	1690	4503	-	-	-
из них:														
мужчин	7012	X	70	100	271	105	543	920	1485	768	2750	-	-	-
женщин	6040	X	67	99	312	117	557	876	1337	922	1753	-	-	-

продолжение

	Всего	из них с числом жителей, человек												
		без населения	1 - 5	6 - 10	11 - 25	26 - 50	51 - 100	101 - 200	201 - 500	501 - 1000	1001 - 2000	2001 - 3000	3001 - 5000	Свыше 5000
Комсомольский район														
Сельские населенные пункты	113	14	26	19	16	12	10	5	7	-	3	-	1	-
в них населения	11570	X	74	150	255	441	733	670	2112	-	3506	-	3629	-
из них:														
мужчин	5306	X	37	79	128	219	364	337	984	-	1588	-	1570	-
женщин	6264	X	37	71	127	222	369	333	1128	-	1918	-	2059	-
Лежневский район														
Сельские населенные пункты	131	9	33	12	32	20	13	2	6	2	1	1	-	-
в них населения	10967	X	104	97	547	773	895	333	2058	1569	1816	2775	-	-
из них:														
мужчин	4931	X	54	46	248	356	405	141	945	731	823	1182	-	-
женщин	6036	X	50	51	299	417	490	192	1113	838	993	1593	-	-
Лухский район														
Сельские населенные пункты	124	18	26	18	29	13	5	3	10	2	-	-	-	-
в них населения	6249	X	81	145	479	496	341	390	2802	1515	-	-	-	-
из них:														
мужчин	2974	X	37	61	221	224	174	182	1316	759	-	-	-	-
женщин	3275	X	44	84	258	272	167	208	1486	756	-	-	-	-
Палехский район														
Сельские населенные пункты	123	14	26	20	30	13	9	6	4	-	1	-	-	-
в них населения	5547	X	60	144	517	478	621	953	1259	-	1515	-	-	-
из них:														
мужчин	2538	X	30	69	230	215	274	441	598	-	681	-	-	-
женщин	3009	X	30	75	287	263	347	512	661	-	834	-	-	-

продолжение

	Всего	из них с числом жителей, человек												
		без населения	1 - 5	6 - 10	11 - 25	26 - 50	51 - 100	101 - 200	201 - 500	501 - 1000	1001 - 2000	2001 - 3000	3001 - 5000	Свыше 5000
Пестяковский район														
Сельские населенные пункты	132	50	43	12	12	1	7	-	6	1	-	-	-	-
в них населения	3132	X	110	91	199	28	482	-	1592	630	-	-	-	-
из них:														
мужчин	1391	X	51	43	80	14	207	-	711	285	-	-	-	-
женщин	1741	X	59	48	119	14	275	-	881	345	-	-	-	-
Приволжский район														
Сельские населенные пункты	104	10	19	18	15	17	8	9	4	3	1	-	-	-
в них населения	7240	X	54	141	260	633	589	1323	1329	1793	1118	-	-	-
из них:														
мужчин	3361	X	24	68	130	322	284	630	595	814	494	-	-	-
женщин	3879	X	30	73	130	311	305	693	734	979	624	-	-	-
Пучежский район														
Сельские населенные пункты	234	72	78	23	36	7	2	8	7	1	-	-	-	-
в них населения	5275	X	192	185	534	236	133	1130	2191	674	-	-	-	-
из них:														
мужчин	2382	X	87	79	237	104	56	520	1005	294	-	-	-	-
женщин	2893	X	105	106	297	132	77	610	1186	380	-	-	-	-
Родниковский район														
Сельские населенные пункты	156	37	30	20	24	13	11	7	9	4	1	-	-	-
в них населения	9536	X	75	164	370	473	764	1042	2968	2195	1485	-	-	-
из них:														
мужчин	4358	X	39	75	170	222	360	500	1351	1024	617	-	-	-
женщин	5178	X	36	89	200	251	404	542	1617	1171	868	-	-	-

продолжение

	Всего	из них с числом жителей, человек												
		без населения	1 - 5	6 - 10	11 - 25	26 - 50	51 - 100	101 - 200	201 - 500	501 - 1000	1001 - 2000	2001 - 3000	3001 - 5000	Свыше 5000
Савинский район														
Сельские населенные пункты	122	39	26	13	18	9	5	2	6	3	1	-	-	-
в них населения	6572	X	74	99	286	360	374	349	1615	1857	1558	-	-	-
из них:														
мужчин	3007	X	40	40	137	166	174	165	755	873	657	-	-	-
женщин	3565	X	34	59	149	194	200	184	860	984	901	-	-	-
Тейковский район														
Сельские населенные пункты	141	19	28	13	29	13	15	10	10	2	2	-	-	-
в них населения	10180	X	78	99	522	485	1021	1411	2836	1459	2269	-	-	-
из них:														
мужчин	4753	X	38	50	238	224	473	682	1375	672	1001	-	-	-
женщин	5427	X	40	49	284	261	548	729	1461	787	1268	-	-	-
Фурмановский район														
Сельские населенные пункты	104	21	19	9	18	15	8	7	4	1	2	-	-	-
в них населения	6733	X	60	78	318	548	560	1085	988	742	2354	-	-	-
из них:														
мужчин	3139	X	33	39	161	264	281	503	460	326	1072	-	-	-
женщин	3594	X	27	39	157	284	279	582	528	416	1282	-	-	-
Шуйский район														
Сельские населенные пункты	157	15	29	17	29	20	16	8	12	8	1	1	1	-
в них населения	19231	X	87	133	485	666	1196	1059	3923	4621	1110	2897	3054	-
из них:														
мужчин	8783	X	39	62	232	309	559	514	1812	2185	495	1232	1344	-
женщин	10448	X	48	71	253	357	637	545	2111	2436	615	1665	1710	-

продолжение

	Всего	из них с числом жителей, человек												
		без населения	1 - 5	6 - 10	11 - 25	26 - 50	51 - 100	101 - 200	201 - 500	501 - 1000	1001 - 2000	2001 - 3000	3001 - 5000	Свыше 5000
Южский район														
Сельские населенные пункты	81	12	16	7	15	10	5	7	5	3	-	-	-	1
в них населения	11558	X	45	48	268	374	333	1015	1511	2287	-	-	-	5677
из них:														
мужчин	7430	X	25	26	128	174	164	491	712	1039	-	-	-	4671
женщин	4128	X	20	22	140	200	169	524	799	1248	-	-	-	1006
Юрьеvecкий район														
Сельские населенные пункты	164	50	48	25	15	7	3	6	9	1	-	-	-	-
в них населения	5720	X	135	183	250	262	185	802	3008	895	-	-	-	-
из них:														
мужчин	2689	X	72	85	124	124	91	411	1371	411	-	-	-	-
женщин	3031	X	63	98	126	138	94	391	1637	484	-	-	-	-

**21. ЧИСЛЕННОСТЬ ГОРОДСКОГО И СЕЛЬСКОГО НАСЕЛЕНИЯ ПО ПОЛУ ПО ГОРОДСКИМ
ОКРУГАМ И МУНИЦИПАЛЬНЫМ РАЙОНАМ ИВАНОВСКОЙ ОБЛАСТИ**

человек

	Городское и сельское население			Городское население			Сельское население		
	Все население	мужчины	женщины	Все население	мужчины	женщины	Все население	мужчины	женщины
Все население	1061651	474439	587212	859335	377832	481503	202316	96607	105709
<i>Городские округа</i>									
Иваново	408330	179572	228758	408330	179572	228758	-	-	-
Вичуга	37583	16155	21428	37583	16155	21428	-	-	-
Кинешма	88164	37922	50242	88164	37922	50242	-	-	-
Кохма	29411	13725	15686	29411	13725	15686	-	-	-
Тейково	34976	17124	17852	34976	17124	17852	-	-	-
Шуя	58486	25233	33253	58486	25233	33253	-	-	-
<i>Муниципальные районы</i>									
Верхнеландеховский	5348	2472	2876	2027	927	1100	3321	1545	1776
Вичугский	20201	9110	11091	12054	5267	6787	8147	3843	4304
Гаврилово-Посадский	17591	8468	9123	8992	3935	5057	8599	4533	4066
Заволжский	18468	8128	10340	12045	5205	6840	6423	2923	3500
Ивановский	36987	16816	20171	-	-	-	36987	16816	20171
Ильинский	9703	4404	5299	3426	1511	1915	6277	2893	3384
Кинешемский	23258	11452	11806	10206	4440	5766	13052	7012	6040
Комсомольский	20263	9120	11143	8693	3814	4879	11570	5306	6264
Лежневский	19001	8515	10486	8034	3584	4450	10967	4931	6036
Лухский	9273	4344	4929	3024	1370	1654	6249	2974	3275
Палехский	10884	4915	5969	5337	2377	2960	5547	2538	3009
Пестяковский	7160	3185	3975	4028	1794	2234	3132	1391	1741
Приволжский	26327	11481	14846	19087	8120	10967	7240	3361	3879
Пучежский	13863	6089	7774	8588	3707	4881	5275	2382	2893
Родниковский	35846	15832	20014	26310	11474	14836	9536	4358	5178
Савинский	12079	5377	6702	5507	2370	3137	6572	3007	3565
Тейковский	12232	5631	6601	2052	878	1174	10180	4753	5427
Фурмановский	42877	18739	24138	36144	15600	20544	6733	3139	3594
Шуйский	21682	9827	11855	2451	1044	1407	19231	8783	10448
Южский	25728	13685	12043	14170	6255	7915	11558	7430	4128
Юрьеvecкий	15930	7118	8812	10210	4429	5781	5720	2689	3031

22. ГРУППИРОВКА ГОРОДСКИХ ОКРУГОВ И МУНИЦИПАЛЬНЫХ РАЙОНОВ ПО ПЛОТНОСТИ НАСЕЛЕНИЯ (картограмма)

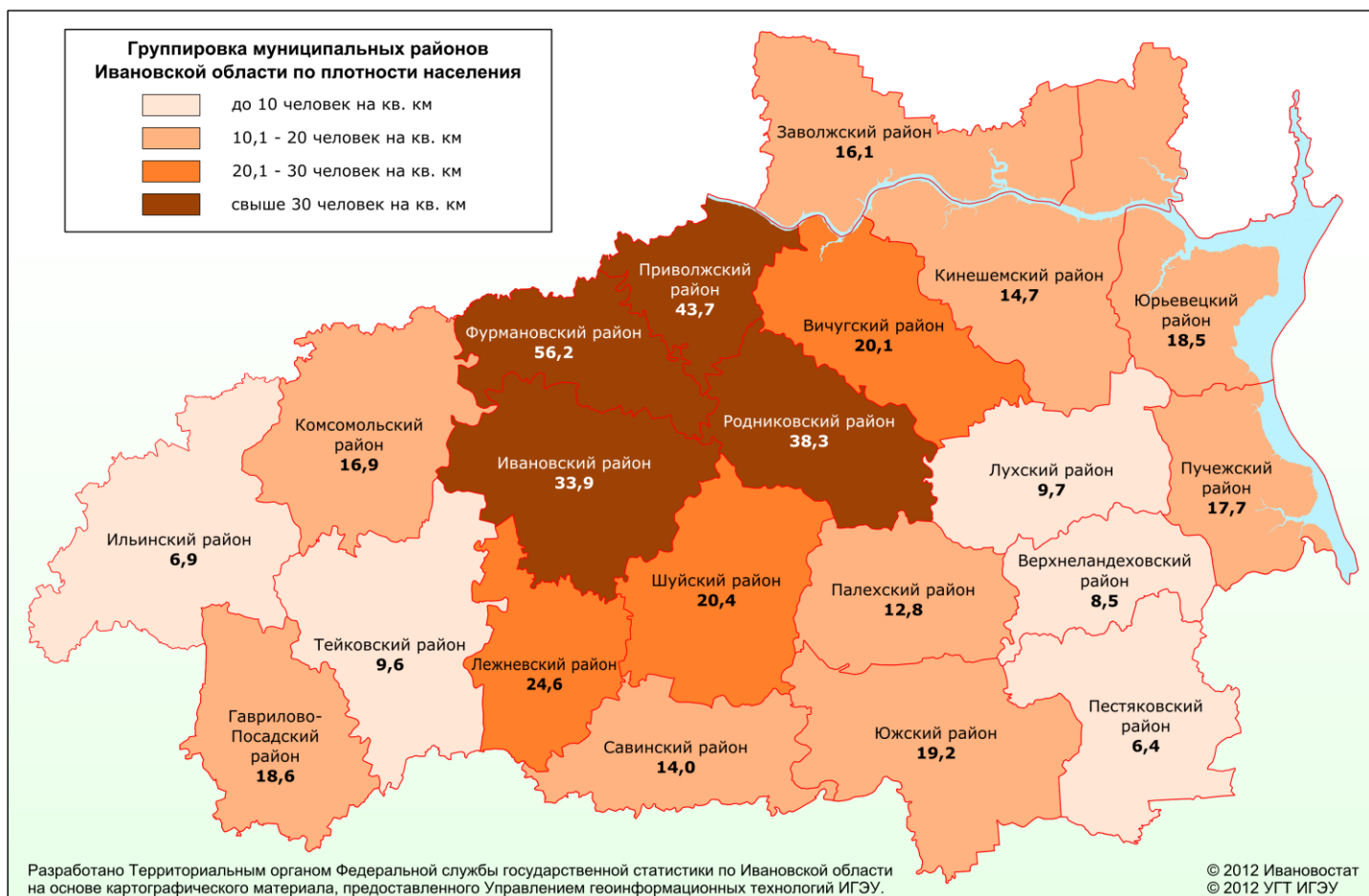

Городские округа Ивановской области по плотности населения

ИВАНОВО	- 3888,9 человек на кв.км
ВИЧУГА	- 1252,8 человек на кв.км
КИНЕШМА	- 1799,3 человек на кв.км
КОХМА	- 2262,4 человек на кв.км
ТЕЙКОВО	- 1840,8 человек на кв.км
ШУЯ	- 1772,3 человек на кв.км

ПЛОТНОСТЬ НАСЕЛЕНИЯ ИВАНОВСКОЙ ОБЛАСТИ СОСТАВЛЯЕТ 49,5 ЧЕЛОВЕК НА КВ. КМ

**23. ИЗМЕНЕНИЕ ЧИСЛЕННОСТИ НАСЕЛЕНИЯ ГОРОДСКИХ ОКРУГОВ,
МУНИЦИПАЛЬНЫХ РАЙОНОВ, ГОРОДСКИХ И СЕЛЬСКИХ ПОСЕЛЕНИЙ
ЗА МЕЖПЕРЕПИСНОЙ ПЕРИОД**

	2010 год	2002 год	2010 год к 2002 году, в %
Все население, человек	1061651	1148329	92,5
<i>Городские округа</i>			
Иваново	408330	431721	94,6
Вичуга	37583	40870	92,0
Кинешма	88164	95233	92,6
Кохма	29411	28761	102,3
Тейково	34976	36686	95,3
Шуя	58486	62449	93,7
<i>Муниципальные районы Ивановской области</i>			
Верхнеландеховский муниципальный район	5348	5631	95,0
Городские поселения Верхнеландеховского муниципального района			
Верхнеландеховское городское поселение	2548	2674	95,3
Сельские поселения Верхнеландеховского муниципального района			
Кромское сельское поселение	604	796	75,9
Мытское сельское поселение	1624	1550	104,8
Симаковское сельское поселение	572	611	93,6
Вичугский муниципальный район	20201	23676	85,3
Городские поселения Вичугского муниципального района			
Каменское городское поселение	3981	4269	93,3
Новописцовское городское поселение	2750	3195	86,1
Старовичугское городское поселение	5325	5797	91,9
Сельские поселения Вичугского муниципального района			
Октябрьское сельское поселение	2339	3169	73,8
Сошниковское сельское поселение	1765	2580	68,4
Сунженское сельское поселение	4041	4666	86,6
Гаврилово-Посадский муниципальный район	17591	20430	86,1
Городские поселения Гаврилово-Посадского муниципального района			
Гаврилово-Посадское городское поселение	7130	8085	88,2
Петровское городское поселение	4495	5213	86,2
Сельские поселения Гаврилово-Посадского муниципального района			
Лобцовское сельское поселение	308	534	57,7
Новоселковское сельское поселение	1317	1531	86,0
Осановецкое сельское поселение	1702	1967	86,5
Шекшовское сельское поселение	2639	3100	85,1
Заволжский муниципальный район	18468	22039	83,8
Городские поселения Заволжского муниципального района			
Заволжское городское поселение	12045	13455	89,5

продолжение

	2010 год	2002 год	2010 год к 2002 году, в %
Сельские поселения Заволжского муниципального района			
Волжское сельское поселение	2212	3102	71,3
Дмитриевское сельское поселение	926	1251	74,0
Междуреченское сельское поселение	2184	2720	80,3
Сосневское сельское поселение	1101	1511	72,9
Ивановский муниципальный район	36987	35509	104,2
Сельские поселения Ивановского муниципального района			
Балахонковское сельское поселение	1510	1313	115,0
Беляницкое сельское поселение	2533	1706	148,5
Богданихское сельское поселение	3649	3394	107,5
Богородское сельское поселение	4475	4272	104,8
Коляновское сельское поселение	4786	4397	108,8
Куликовское сельское поселение	1757	1792	98,0
Новоталицкое сельское поселение	10997	11260	97,7
Озёрновское сельское поселение	1273	1427	89,2
Подвязновское сельское поселение	3253	3165	102,8
Тимошихское сельское поселение	1084	1158	93,6
Чернореченское сельское поселение	1670	1625	102,8
Ильинский муниципальный район	9703	11103	87,4
Городские поселения Ильинского муниципального района			
Ильинское городское поселение	4081	4553	89,6
Сельские поселения Ильинского муниципального района			
Аньковское сельское поселение	2620	2959	88,5
Ивашевское сельское поселение	1248	1497	83,4
Исаевское сельское поселение	804	985	81,6
Щенниковское сельское поселение	950	1109	85,7
Кинешемский муниципальный район	23258	27650	84,1
Городские поселения Кинешемского муниципального района			
Наволоцкое городское поселение	13475	15049	89,5
Сельские поселения Кинешемского муниципального района			
Батмановское сельское поселение	1223	1914	63,9
Горковское сельское поселение	1511	2094	72,2
Ласкарихинское сельское поселение	764	1033	74,0
Луговское сельское поселение	1804	2014	89,6
Решемское сельское поселение	3132	3980	78,7
Шилекшинское сельское поселение	1349	1566	86,1
Комсомольский муниципальный район	20263	22042	91,9
Городские поселения Комсомольского муниципального района			
Комсомольское городское поселение	8693	9595	90,6
Сельские поселения Комсомольского муниципального района			
Марковское сельское поселение	1460	1578	92,5
Новоусадебское сельское поселение	2051	2350	87,3
Октябрьское сельское поселение	1254	1296	96,8

продолжение

	2010 год	2002 год	2010 год к 2002 году, в %
Писцовское сельское поселение	5038	5258	95,8
Подозерское сельское поселение	1767	1965	89,9
Лежневский муниципальный район	19001	20102	94,5
Городские поселения Лежневского муниципального района			
Лежневское городское поселение	8034	8314	96,6
Сельские поселения Лежневского муниципального района			
Воскресенское сельское поселение	1353	1373	98,5
Лежневское сельское поселение	1563	1719	90,9
Ново-Горкинское сельское поселение	3463	3783	91,5
Сабиновское сельское поселение	881	978	90,1
Хозниковское сельское поселение	621	735	84,5
Чернцкое сельское поселение	1250	1260	99,2
Шильковское сельское поселение	1836	1940	94,6
Лухский муниципальный район	9273	10014	92,6
Городские поселения Лухского муниципального района			
Лухское городское поселение	3024	3268	92,5
Сельские поселения Лухского муниципального района			
Благовещенское сельское поселение	1082	1170	92,5
Порздневское сельское поселение	2374	2535	93,6
Рябовское сельское поселение	1064	1178	90,3
Тимирязевское сельское поселение	1729	1863	92,8
Палехский муниципальный район	10884	12791	85,1
Городские поселения Палехского муниципального района			
Палехское городское поселение	5438	5939	91,6
Сельские поселения Палехского муниципального района			
Майдаковское сельское поселение	2069	2519	82,1
Пановское сельское поселение	554	720	76,9
Пеньковское сельское поселение	843	954	88,4
Раменское сельское поселение	1489	2014	73,9
Сакулинское сельское поселение	491	645	76,1
Пестяковский муниципальный район	7160	8629	83,0
Городские поселения Пестяковского муниципального района			
Пестяковское городское поселение	4028	4319	93,3
Сельские поселения Пестяковского муниципального района			
Демидовское сельское поселение	749	1032	72,6
Неверово-Слободское сельское поселение	595	885	67,2
Нижнеландеховское сельское поселение	747	961	77,7
Пестяковское сельское поселение	1041	1432	72,7
Приволжский муниципальный район	26327	28730	91,6
Городские поселения Приволжского муниципального района			
Приволжское городское поселение	16747	18385	91,1
Плесское городское поселение	3672	4446	82,6

продолжение

	2010 год	2002 год	2010 год к 2002 году, в %
Сельские поселения Приволжского муниципального района			
Ингарское сельское поселение	3319	3321	99,9
Новское сельское поселение	1585	1675	94,6
Рождественское сельское поселение	1004	903	111,2
Пучежский муниципальный район	13863	17490	79,3
Городские поселения Пучежского муниципального района			
Пучежское городское поселение	8588	10345	83,0
Сельские поселения Пучежского муниципального района			
Затеихинское сельское поселение	854	1252	68,2
Илья-Высоковское сельское поселение	2106	2666	79,0
Мортковское сельское поселение	822	1204	68,3
Сеготское сельское поселение	1493	2023	73,8
Родниковский муниципальный район	35846	38667	92,7
Городские поселения Родниковского муниципального района			
Родниковское городское поселение	26310	28447	92,5
Сельские поселения Родниковского муниципального района			
Каминское сельское поселение	3929	4701	83,6
Парское сельское поселение	3063	3226	94,9
Филисовское сельское поселение	2544	2293	110,9
Савинский муниципальный район	12079	14471	83,5
Городские поселения Савинского муниципального района			
Савинское городское поселение	5507	6349	86,7
Сельские поселения Савинского муниципального района			
Архиповское сельское поселение	1670	2004	83,3
Вознесенское сельское поселение	1608	1980	81,2
Воскресенское сельское поселение	1294	1556	83,2
Горячевское сельское поселение	675	900	75,0
Савинское сельское поселение	1325	1682	78,8
Тейковский муниципальный район	12232	14418	84,8
Городские поселения Тейковского муниципального района			
Нерльское городское поселение	3567	4363	81,8
Сельские поселения Тейковского муниципального района			
Большеклочковское сельское поселение	1824	2024	90,1
Крапивновское сельское поселение	1145	1305	87,7
Морозовское сельское поселение	2082	2509	83,0
Новогоряновское сельское поселение	1342	1462	91,8
Новолеушинское сельское поселение	2272	2755	82,5
Фурмановский муниципальный район	42877	47398	90,5
Городские поселения Фурмановского муниципального района			
Фурмановское городское поселение	36144	39691	91,1

продолжение

	2010 год	2002 год	2010 год к 2002 году, в %
Сельские поселения Фурмановского муниципального района			
Дуляпинское сельское поселение	1538	1873	82,1
Иванковское сельское поселение	1787	2000	89,4
Панинское сельское поселение	989	1172	84,4
Хромцовское сельское поселение	1416	1570	90,2
Широковское сельское поселение	1003	1092	91,8
Шуйский муниципальный район	21682	23660	91,6
Городские поселения Шуйского муниципального района			
Колобовское городское поселение	3510	4358	80,5
Сельские поселения Шуйского муниципального района			
Афанасьевское сельское поселение	1724	1892	91,1
Васильевское сельское поселение	2366	2818	84,0
Введенское сельское поселение	1845	2202	83,8
Китовское сельское поселение	3378	3377	100,0
Остаповское сельское поселение	3541	3484	101,6
Перемиловское сельское поселение	1597	1549	103,1
Семейкинское сельское поселение	3721	3980	93,5
Южский муниципальный район	25728	28793	89,4
Городские поселения Южского муниципального района			
Южское городское поселение	14771	16331	90,4
Сельские поселения Южского муниципального района			
Мостовское сельское поселение	643	644	99,8
Мугреево-Никольское сельское поселение	701	848	82,7
Мугреевское сельское поселение	789	949	83,1
Новоклязьминское сельское поселение	517	580	89,1
Талицкое сельское поселение	5712	6215	91,9
Холуйское сельское поселение	1594	1948	81,8
Хотимльское сельское поселение	1001	1277	78,4
Юрьевецкий муниципальный район	15930	19366	82,3
Городские поселения Юрьевецкого муниципального района			
Юрьевецкое городское поселение	10210	12664	80,6
Сельские поселения Юрьевецкого муниципального района			
Елнатское сельское поселение	1128	1276	88,4
Костяевское сельское поселение	478	638	74,9
Михайловское сельское поселение	850	1156	73,5
Обжерихинское сельское поселение	1030	1106	93,1
Пелевинское сельское поселение	904	1021	88,5
Соболевское сельское поселение	1330	1505	88,4

**24. ЧИСЛЕННОСТЬ НАСЕЛЕНИЯ ГОРОДСКИХ И СЕЛЬСКИХ ПОСЕЛЕНИЙ,
ГОРОДСКИХ И СЕЛЬСКИХ НАСЕЛЕННЫХ ПУНКТОВ
ПО МУНИЦИПАЛЬНЫМ РАЙОНАМ**

ЧИСЛЕННОСТЬ НАСЕЛЕНИЯ ВЕРХНЕЛАНДЕХОВСКОГО МУНИЦИПАЛЬНОГО РАЙОНА

№ п/п	Название населенного пункта	Всего населения (человек)	Мужчины	Женщины
	Верхнеландеховский муниципальный район	5348	2472	2876
	Городское население	2027	927	1100
	Сельское население	3321	1545	1776
	<i>Верхнеландеховское городское поселение</i>	<i>2548</i>	<i>1158</i>	<i>1390</i>
	Городское население	2027	927	1100
1.	пгт Верхний Ландех цмр	2027	927	1100
	Сельское население	521	231	290
1.	деревня Гаринская	-	-	-
2.	деревня Гороховка	-	-	-
3.	деревня Данилово	19	7	12
4.	деревня Затеиха	-	-	-
5.	деревня Зенино	6	1	5
6.	деревня Зубята	22	12	10
7.	деревня Кашарята	37	17	20
8.	деревня Кислята	27	8	19
9.	деревня Кормушино	-	-	-
10.	деревня Косиково	40	21	19
11.	деревня Крутые	19	9	10
12.	деревня Малышиха	2	1	1
13.	деревня Мальяново	-	-	-
14.	деревня Медвежье	2	1	1
15.	деревня Мутовино	8	5	3
16.	деревня Осино	3	1	2
17.	деревня Перепелино	34	13	21
18.	деревня Плоскирята	10	5	5
19.	деревня Погорелка	5	1	4
20.	деревня Пожастино	4	1	3
21.	деревня Проселки	16	4	12
22.	деревня Симанята	3	2	1
23.	деревня Старая	4	2	2
24.	деревня Старая Даниловская	-	-	-
25.	деревня Татьяниха	22	9	13
26.	деревня Токарево	216	100	116
27.	деревня Худяково	6	4	2
28.	деревня Царенково	2	2	-
29.	деревня Язвицы	-	-	-
30.	деревня Якутино	14	5	9
	<i>Кромское сельское поселение</i>	<i>604</i>	<i>297</i>	<i>307</i>
	Сельское население	604	297	307
1.	село Кромы	200	100	100
2.	деревня Абросово	14	7	7
3.	село Бараново	83	38	45
4.	деревня Батраково	-	-	-
5.	деревня Бахаевская	-	-	-
6.	деревня Брусово Большое	20	10	10

№ п/п	Название населенного пункта	Всего населения (человек)	Мужчины	Женщины
7.	деревня Высоково	6	2	4
8.	деревня Гончаково	-	-	-
9.	деревня Детково	9	7	2
10.	деревня Душино	1	-	1
11.	деревня Ефремово	19	8	11
12.	деревня Жерноково	10	7	3
13.	деревня Закурино	2	-	2
14.	деревня Каменки	-	-	-
15.	деревня Кочино	-	-	-
16.	деревня Лыково	9	4	5
17.	деревня Маклаково	32	16	16
18.	деревня Макунино	3	2	1
19.	деревня Мальнинская	26	11	15
20.	деревня Марьино	54	27	27
21.	деревня Молябуха Большая	-	-	-
22.	деревня Мошково	8	4	4
23.	деревня Невра	-	-	-
24.	деревня Обухово	-	-	-
25.	деревня Осиново	22	9	13
26.	деревня Осоки	20	11	9
27.	деревня Остров	1	-	1
28.	деревня Павлигино	-	-	-
29.	деревня Перлево	2	1	1
30.	деревня Петелино	-	-	-
31.	деревня Петрово	6	4	2
32.	деревня Поневерье	-	-	-
33.	деревня Рубцово	-	-	-
34.	деревня Соловьево	-	-	-
35.	деревня Тимошинская	-	-	-
36.	деревня Филатово	6	1	5
37.	деревня Чурилки	4	1	3
38.	деревня Шатуново	47	27	20
39.	деревня Шашино	-	-	-
	<i>Мытское сельское поселение</i>	<i>1624</i>	<i>757</i>	<i>867</i>
	Сельское население	1624	757	867
1.	село Мыт	1121	509	612
2.	деревня Ванино	10	5	5
3.	деревня Вершиниха	9	4	5
4.	деревня Войново	-	-	-
5.	деревня Высоково	2	1	1
6.	деревня Гоголи	7	2	5
7.	деревня Грузденик	5	2	3
8.	деревня Дарьино	5	3	2
9.	деревня Доново	5	2	3
10.	деревня Ерово	-	-	-
11.	деревня Задняя	11	4	7
12.	деревня Затюлех	-	-	-
13.	деревня Ивановково	21	9	12
14.	деревня Игнатовка	2	1	1
15.	деревня Исаково	5	3	2
16.	деревня Кашино	-	-	-

№ п/п	Название населенного пункта	Всего населения (человек)	Мужчины	Женщины
17.	деревня Князьково	42	21	21
18.	деревня Кобелята	2	2	-
19.	деревня Козицыно	18	10	8
20.	деревня Криковская	29	14	15
21.	деревня Малахово	-	-	-
22.	деревня Мартыново	-	-	-
23.	деревня Мишино	3	2	1
24.	деревня Муромка Малая	-	-	-
25.	деревня Паршуково	18	6	12
26.	деревня Сахарово	-	-	-
27.	деревня Серково	36	16	20
28.	деревня Старилово	226	112	114
29.	деревня Терешата	-	-	-
30.	деревня Хмелино	9	5	4
31.	деревня Чихачево	37	23	14
32.	деревня Юрино	1	1	-
	<i>Симаковское сельское поселение</i>	<i>572</i>	<i>260</i>	<i>312</i>
	Сельское население	572	260	312
1.	деревня Симаково	284	127	157
2.	деревня Агафониха	2	1	1
3.	деревня Аксеново	11	5	6
4.	деревня Андрокково	4	3	1
5.	деревня Баженово	20	11	9
6.	деревня Бортное Большое	21	13	8
7.	деревня Вислецы	1	-	1
8.	деревня Воробьево	1	1	-
9.	деревня Горбуново	-	-	-
10.	деревня Елшино	1	-	1
11.	деревня Заглупанье	5	4	1
12.	деревня Засака	165	72	93
13.	деревня Казарята	1	1	-
14.	деревня Кандрово	-	-	-
15.	деревня Коканино	-	-	-
16.	деревня Крутовская	19	6	13
17.	деревня Курилово	-	-	-
18.	деревня Марково	15	6	9
19.	деревня Слобода	-	-	-
20.	деревня Сметанино	9	4	5
21.	деревня Солодихино	10	5	5
22.	деревня Тронино	-	-	-
23.	деревня Хромцово	3	1	2

ЧИСЛЕННОСТЬ НАСЕЛЕНИЯ ВИЧУГСКОГО МУНИЦИПАЛЬНОГО РАЙОНА

№ п/п	Название населенного пункта	Всего населения (человек)	Мужчины	Женщины
	Вичугский муниципальный район	20201	9110	11091
	Городское население	12054	5267	6787
	Сельское население	8147	3843	4304
	<i>Каменское городское поселение</i>	<i>3981</i>	<i>1736</i>	<i>2245</i>
	Городское население	3981	1736	2245
1.	пгт Каменка	3981	1736	2245
	<i>Новописцовское городское поселение</i>	<i>2750</i>	<i>1214</i>	<i>1536</i>
	Городское население	2748	1213	1535
1.	пгт Ново-Писцово	2748	1213	1535
	Сельское население	2	1	1
2.	деревня Афоново	-	-	-
3.	деревня Ивашево	2	1	1
	<i>Старовичугское городское поселение</i>	<i>5325</i>	<i>2318</i>	<i>3007</i>
	Городское население	5325	2318	3007
1.	пгт Старая Вичуга	5325	2318	3007
	<i>Октябрьское сельское поселение</i>	<i>2339</i>	<i>1111</i>	<i>1228</i>
	Сельское население	2339	1111	1228
1.	деревня Гаврилково	279	130	149
2.	деревня Березово	3	2	1
3.	деревня Бородкино	12	6	6
4.	деревня Бортиха	-	-	-
5.	деревня Вандышево	98	46	52
6.	деревня Васильково	-	-	-
7.	село Дачное	46	23	23
8.	деревня Дюдяково	-	-	-
9.	деревня Жеребчиха	17	7	10
10.	деревня Захариха	15	7	8
11.	село Золотилово	227	108	119
12.	деревня Золотовка	17	10	7
13.	деревня Казаркино	90	47	43
14.	деревня Кирикино	464	210	254
15.	деревня Копылиха	3	1	2
16.	деревня Корнево	-	-	-
17.	село Красный Октябрь	395	186	209
18.	деревня Ломы Большие	218	105	113
19.	деревня Максимково	-	-	-
20.	деревня Мартыниха	36	13	23
21.	деревня Морозиха	-	-	-
22.	деревня Новошино	2	1	1
23.	деревня Овечкино	14	7	7
24.	деревня Олтухово	-	-	-
25.	деревня Осиновка	13	6	7
26.	деревня Погорелка	28	13	15
27.	деревня Починок	1	-	1
28.	деревня Прислониха	3	2	1
29.	деревня Раменье	-	-	-
30.	деревня Ропотово	15	7	8
31.	деревня Селиванцево	2	1	1
32.	деревня Синие Гари	60	32	28

№ п/п	Название населенного пункта	Всего населения (человек)	Мужчины	Женщины
33.	деревня Сопегино	5	2	3
34.	деревня Старая Гольчиха	163	84	79
35.	деревня Старостино	20	9	11
36.	деревня Старцево	-	-	-
37.	деревня Струбищи	9	4	5
38.	деревня Терехово	-	-	-
39.	деревня Тимошиха	10	3	7
40.	деревня Токарево	-	-	-
41.	деревня Цепики	42	22	20
42.	деревня Шехолдино	32	17	15
	<i>Сошниковское сельское поселение</i>	<i>1765</i>	<i>817</i>	<i>948</i>
	Сельское население	1765	817	948
1.	деревня Сошники	473	218	255
2.	деревня Андрюшиково	-	-	-
3.	деревня Анчигорово	-	-	-
4.	деревня Бабино	4	2	2
5.	деревня Булатиха	18	9	9
6.	деревня Волынево	24	9	15
7.	деревня Вяляиха	24	16	8
8.	деревня Гайдарово Большое	40	20	20
9.	деревня Долматиха	12	6	6
10.	деревня Дуравино	9	4	5
11.	деревня Жеребцово	11	6	5
12.	деревня Забельское	38	18	20
13.	деревня Закатново Новое	-	-	-
14.	деревня Закатново Старое	-	-	-
15.	деревня Залесье	18	10	8
16.	деревня Зарубино	111	55	56
17.	деревня Ильино	5	1	4
18.	деревня Исуповская	5	2	3
19.	деревня Камешки	1	1	-
20.	деревня Кашино	30	14	16
21.	деревня Клыгинская	21	10	11
22.	деревня Ключино	1	-	1
23.	деревня Комольцево	3	2	1
24.	деревня Коровино Верхнее	17	8	9
25.	деревня Коровино Нижнее	164	82	82
26.	деревня Котельцы	-	-	-
27.	деревня Курдино	-	-	-
28.	деревня Куркуново	9	3	6
29.	деревня Лазуниха	12	5	7
30.	село Макатово	36	22	14
31.	деревня Никоново	-	-	-
32.	деревня Овиново	11	5	6
33.	деревня Окулово	16	6	10
34.	деревня Пандино	10	4	6
35.	деревня Писцово Новое	26	10	16
36.	село Раздолье	101	38	63
37.	деревня Ратманиха	-	-	-
38.	деревня Репрево	1	1	-
39.	деревня Рожство	7	4	3

№ п/п	Название населенного пункта	Всего населения (человек)	Мужчины	Женщины
40.	деревня Сельцо	-	-	-
41.	село Семеновское	71	32	39
42.	деревня Сенино	-	-	-
43.	деревня Скалинка	19	8	11
44.	деревня Сонино	3	-	3
45.	деревня Сорокино	91	33	58
46.	деревня Сосуны	-	-	-
47.	деревня Тольково	17	6	11
48.	деревня Тропинское	60	27	33
49.	деревня Устиново	31	15	16
50.	деревня Федяево	33	16	17
51.	деревня Харино	-	-	-
52.	деревня Харламиха	4	3	1
53.	деревня Шалдово	-	-	-
54.	деревня Юрино	40	20	20
55.	деревня Янино	138	66	72
	<i>Сунженское сельское поселение</i>	<i>4041</i>	<i>1914</i>	<i>2127</i>
	Сельское население	4041	1914	2127
1.	деревня Чертовищи	983	452	531
2.	деревня Абабково	-	-	-
3.	деревня Анкино	7	4	3
4.	деревня Артюшино	140	64	76
5.	деревня Боровитиха	16	9	7
6.	деревня Боротиха	73	29	44
7.	село Борщевка	22	12	10
8.	деревня Боры	2	2	-
9.	деревня Братилово	13	7	6
10.	деревня Быстри	40	19	21
11.	деревня Васьково	6	2	4
12.	деревня Вехтево	5	1	4
13.	деревня Волково	166	85	81
14.	деревня Воробьево	57	29	28
15.	деревня Галуевская	27	18	9
16.	деревня Глухово	5	3	2
17.	деревня Гольцовка	-	-	-
18.	деревня Гридинская	26	13	13
19.	деревня Демидово	31	13	18
20.	деревня Дягелиха	35	16	19
21.	деревня Ежовка	54	25	29
22.	деревня Железнодорожной Станции Пешково	-	-	-
23.	село Жирятино	84	41	43
24.	деревня Заболотье	34	20	14
25.	деревня Избищи	-	-	-
26.	деревня Кадыево	13	6	7
27.	деревня Канино	2	1	1
28.	деревня Карабаново	-	-	-
29.	деревня Киндяково	-	-	-
30.	деревня Клеопино	41	20	21
31.	деревня Клиновец	1	1	-
32.	деревня Козиха	2	-	2
33.	деревня Косачево	104	47	57

№ п/п	Название населенного пункта	Всего населения (человек)	Мужчины	Женщины
34.	деревня Красные Горы	16	5	11
35.	деревня Кузнецово	80	36	44
36.	деревня Кученево	1	1	-
37.	деревня Левино	-	-	-
38.	деревня Лемешиха	6	1	5
39.	деревня Луховец	21	10	11
40.	деревня Марфино	175	81	94
41.	деревня Матвейиха	11	6	5
42.	деревня Насакино	18	11	7
43.	деревня Настасьино	1	-	1
44.	деревня Нефедово	18	11	7
45.	деревня Никоновская	-	-	-
46.	деревня Никулино	10	8	2
47.	деревня Погорелка	-	-	-
48.	деревня Потехино	85	42	43
49.	деревня Путковская	117	56	61
50.	деревня Райково	-	-	-
51.	деревня Растворово	8	4	4
52.	деревня Рокотово	40	20	20
53.	деревня Рошма	15	7	8
54.	деревня Рычковская	20	10	10
55.	деревня Савинская	-	-	-
56.	деревня Семигорье	809	386	423
57.	деревня Скоморшки	3	2	1
58.	деревня Сокериха	1	-	1
59.	деревня Степаниха	11	3	8
60.	деревня Стрелка	76	32	44
61.	деревня Сунжа	-	-	-
62.	деревня Хохлята	-	-	-
63.	деревня Хреново	224	104	120
64.	деревня Шалдово	37	23	14
65.	деревня Шляйково	91	42	49
66.	деревня Щетниково Большое	6	2	4
67.	деревня Щетниково Малое	2	2	-
68.	деревня Яснево	57	28	29
69.	деревня Яшино	93	42	51

**ЧИСЛЕННОСТЬ НАСЕЛЕНИЯ ГАВРИЛОВО-ПОСАДСКОГО
МУНИЦИПАЛЬНОГО РАЙОНА**

№ п/п	Название населенного пункта	Всего населения (человек)	Мужчины	Женщины
	Гаврилово-Посадский муниципальный район	17591	8468	9123
	Городское население	8992	3935	5057
	Сельское население	8599	4533	4066
	<i>Гаврилово-Посадское городское поселение</i>	<i>7130</i>	<i>3157</i>	<i>3973</i>
	Городское население	6434	2832	3602
1.	г. Гаврилов Посад цмр	6434	2832	3602
	Сельское население	696	325	371
2.	деревня Бексерово	1	-	1
3.	село Воймига	-	-	-
4.	село Загородный	245	112	133
5.	село Закомелье	64	32	32
6.	село Ирмес	227	102	125
7.	село Краснополянский	-	-	-
8.	деревня Маньково	11	7	4
9.	село Муравкино	4	3	1
10.	село Огрнево	41	23	18
11.	село Садовый	-	-	-
12.	село Ярышево	103	46	57
	<i>Петровское городское поселение</i>	<i>4495</i>	<i>1986</i>	<i>2509</i>
	Городское население	2558	1103	1455
1.	пгт Петровский	2558	1103	1455
	Сельское население	1937	883	1054
1.	деревня Вывозиха	6	4	2
2.	деревня Ганшино	1	1	-
3.	деревня Доутрово	16	5	11
4.	село Костромиха	177	89	88
5.	село Крутицы	15	6	9
6.	село Липовая Роща	1014	459	555
7.	деревня Марково	-	-	-
8.	деревня Морозово	266	120	146
9.	деревня Нови	5	2	3
10.	село Петрово-Городище	297	130	167
11.	деревня Путятино	28	13	15
12.	село Санково	27	13	14
13.	деревня Тимерево	7	4	3
14.	деревня Уронда Малая	4	3	1
15.	деревня Урусобино	60	29	31
16.	деревня Черницыно	4	2	2
17.	деревня Шатры	10	3	7
	<i>Лобцовское сельское поселение</i>	<i>308</i>	<i>145</i>	<i>163</i>
	Сельское население	308	145	163
1.	село Лобцово	79	39	40
2.	деревня Быстри	2	1	1
3.	деревня Василево	6	3	3
4.	село Кощеево	27	13	14
5.	деревня Красково	4	3	1
6.	деревня Мальтино	19	9	10
7.	село Мирславль	102	48	54

№ п/п	Название населенного пункта	Всего населения (человек)	Мужчины	Женщины
8.	деревня Мытищи	3	1	2
9.	деревня Мышкино	4	2	2
10.	деревня Новая	5	3	2
11.	деревня Петряиха	9	2	7
12.	деревня Печищи	6	4	2
13.	деревня Студенец	12	5	7
14.	деревня Уронда Большая	30	12	18
	<i>Новоселковское сельское поселение</i>	<i>1317</i>	<i>627</i>	<i>690</i>
	Сельское население	1317	627	690
1.	село Новоселка	350	170	180
2.	село Бережок	249	126	123
3.	деревня Бурачиха	-	-	-
4.	село Глумово	105	48	57
5.	село Дубровка	39	18	21
6.	деревня Иваново	-	-	-
7.	село Ивановский	387	173	214
8.	деревня Наталиха	50	25	25
9.	деревня Свозня	32	18	14
10.	деревня Теряево	7	3	4
11.	деревня Холодиха	7	2	5
12.	деревня Ярдениха	91	44	47
	<i>Осановецкое сельское поселение</i>	<i>1702</i>	<i>806</i>	<i>896</i>
	Сельское население	1702	806	896
1.	село Осановец	564	259	305
2.	село Владычино	31	15	16
3.	село Володятино	52	22	30
4.	село Городищи	203	96	107
5.	село Дубенки	30	10	20
6.	село Загорье	232	116	116
7.	деревня Ключи	25	8	17
8.	деревня Лбово	12	5	7
9.	село Лычево	148	69	79
10.	деревня Осанково	4	2	2
11.	село Пиногор	-	-	-
12.	село Рыково	-	-	-
13.	село Рыковская Новоселка	9	4	5
14.	село Сербилово	28	16	12
15.	село Скомово	186	89	97
16.	село Шельбово	127	68	59
17.	деревня Шипово	11	6	5
18.	село Шипово-Слободка	40	21	19
	<i>Шекшовское сельское поселение</i>	<i>2639</i>	<i>1747</i>	<i>892</i>
	Сельское население	2639	1747	892
1.	село Шекшово	572	255	317
2.	село Бородино	1332	1137	195
3.	село Давыдовское Большое	5	4	1
4.	село Давыдовское Малое	11	6	5
5.	село Жадинское	1	1	-
6.	село Иваново	17	5	12
7.	деревня Калистово	-	-	-
8.	село Козлово	25	16	9

№ п/п	Название населенного пункта	Всего населения (человек)	Мужчины	Женщины
9.	село Непотягово	311	147	164
10.	село Подолец	90	39	51
11.	село Ратницкое	269	136	133
12.	деревня Хлябово	3	-	3
13.	деревня Шухра	3	1	2

ЧИСЛЕННОСТЬ НАСЕЛЕНИЯ ЗАВОЛЖСКОГО МУНИЦИПАЛЬНОГО РАЙОНА

№ п/п	Название населенного пункта	Всего населения (человек)	Мужчины	Женщины
	Заволжский муниципальный район	18468	8128	10340
	Городское население	12045	5205	6840
	Сельское население	6423	2923	3500
	<i>Заволжское городское поселение</i>	<i>12045</i>	<i>5205</i>	<i>6840</i>
	Городское население	12045	5205	6840
1.	г. Заволжск цмр	12045	5205	6840
	<i>Волжское сельское поселение</i>	<i>2212</i>	<i>1037</i>	<i>1175</i>
	Сельское население	2212	1037	1175
1.	село Воздвиженье	350	162	188
2.	деревня Антипиха	-	-	-
3.	деревня Ахлебинка	-	-	-
4.	деревня Бабцыно	11	7	4
5.	деревня Белькаши	4	2	2
6.	деревня Беседы	-	-	-
7.	деревня Болотниково	14	7	7
8.	деревня Борисцево	23	10	13
9.	деревня Борщевка	12	6	6
10.	деревня Бутово	15	7	8
11.	деревня Буяково	-	-	-
12.	деревня Быковка	3	-	3
13.	деревня Ванютино	-	-	-
14.	деревня Ватаги	-	-	-
15.	деревня Ведерново	1	1	-
16.	деревня Вертлужное	16	8	8
17.	деревня Водомерово	7	3	4
18.	деревня Ворокшино	4	1	3
19.	деревня Воронино	9	4	5
20.	деревня Воронцово	14	6	8
21.	деревня Гаврилово	2	1	1
22.	село Георгиевское	4	2	2
23.	деревня Голузино	3	1	2
24.	деревня Гольцовка	152	68	84
25.	деревня Городище	11	5	6
26.	деревня Гороженица	-	-	-
27.	деревня Дмитриевское	1	1	-
28.	деревня Емельяново	68	31	37
29.	деревня Еремино	2	-	2
30.	село Есиплево	697	324	373
31.	деревня Заболотье	-	-	-
32.	деревня Зиновкино	-	-	-
33.	деревня Иворово	1	1	-
34.	деревня Ильинское	14	6	8
35.	деревня Исаковская	-	-	-
36.	деревня Караваиха	3	2	1
37.	деревня Карпуниха	3	1	2
38.	деревня Кисляковка	2	2	-
39.	деревня Коленково	15	7	8
40.	деревня Комарово	-	-	-
41.	деревня Копытово	6	3	3

№ п/п	Название населенного пункта	Всего населения (человек)	Мужчины	Женщины
42.	деревня Коровино	1	1	-
43.	деревня Коростелево	4	3	1
44.	село Курень	101	43	58
45.	деревня Леньково	-	-	-
46.	деревня Лобанцево	27	14	13
47.	село Логинцево	6	1	5
48.	деревня Любаново	-	-	-
49.	деревня Маймантово	3	2	1
50.	деревня Мантурово	-	-	-
51.	деревня Маринино	-	-	-
52.	деревня Мешково	1	1	-
53.	деревня Милитино	62	31	31
54.	деревня Назарово	-	-	-
55.	деревня Нелидово	7	3	4
56.	деревня Низовская	2	1	1
57.	деревня Новая Деревня	48	25	23
58.	село Новлянское	226	106	120
59.	деревня Пезлово	4	3	1
60.	деревня Порозово	28	9	19
61.	деревня Посулово	12	5	7
62.	деревня Починок	-	-	-
63.	село Придорожный	3	2	1
64.	деревня Родинская	3	2	1
65.	деревня Рупосово	7	5	2
66.	деревня Русиновка	1	1	-
67.	деревня Рыболовка	7	4	3
68.	деревня Рыболовка	3	2	1
69.	деревня Савитово	3	2	1
70.	село Семеновское	3	1	2
71.	деревня Собакино	-	-	-
72.	деревня Спиридово	-	-	-
73.	деревня Степанки	-	-	-
74.	деревня Сторожево	11	4	7
75.	деревня Стрелица	-	-	-
76.	деревня Тарасово	-	-	-
77.	деревня Торопиха	59	29	30
78.	деревня Тростниково	14	7	7
79.	деревня Фефеловка	-	-	-
80.	деревня Фоминское	77	41	36
81.	деревня Хмелево	4	1	3
82.	деревня Хотеново	9	5	4
83.	деревня Худыни	3	-	3
84.	деревня Челесниково	1	-	1
85.	деревня Шарино	4	3	1
86.	деревня Шевелевка	1	1	-
87.	деревня Шушково	-	-	-
88.	деревня Яблонька	-	-	-
	<i>Дмитриевское сельское поселение</i>	926	424	502
	Сельское население	926	424	502
1.	село Колшево	453	208	245
2.	деревня Аверино	4	2	2

№ п/п	Название населенного пункта	Всего населения (человек)	Мужчины	Женщины
3.	деревня Артиуково	-	-	-
4.	деревня Безносово	1	1	-
5.	деревня Белоногово	-	-	-
6.	деревня Вострово	3	1	2
7.	деревня Вьюшково	3	2	1
8.	деревня Голочелово	8	2	6
9.	деревня Горянцево	-	-	-
10.	деревня Деревнище	-	-	-
11.	деревня Ивашево	71	33	38
12.	деревня Игнатцево	-	-	-
13.	село Кистега	53	23	30
14.	деревня Князево	23	11	12
15.	деревня Корнилово	121	55	66
16.	деревня Крапивки	70	32	38
17.	деревня Лентьево	-	-	-
18.	деревня Лобаново	-	-	-
19.	деревня Лыково	10	4	6
20.	деревня Лысково	-	-	-
21.	деревня Михальцево	-	-	-
22.	деревня Нянькино	-	-	-
23.	деревня Поделово	8	4	4
24.	деревня Саловица	-	-	-
25.	деревня Селиверстово	-	-	-
26.	деревня Сокерино	-	-	-
27.	деревня Сорвиногово	-	-	-
28.	деревня Узорокино	-	-	-
29.	деревня Федосцыно	88	39	49
30.	деревня Чуприяново	-	-	-
31.	деревня Широково	-	-	-
32.	деревня Шишкино Малое	-	-	-
33.	деревня Ямново	10	7	3
	<i>Междуреченское сельское поселение</i>	<i>2184</i>	<i>964</i>	<i>1220</i>
	Сельское население	2184	964	1220
1.	село Заречный	1192	508	684
2.	деревня Ананьино	5	1	4
3.	деревня Антропово	-	-	-
4.	село Бредихино	131	60	71
5.	деревня Бухарево	-	-	-
6.	деревня Вершинино	9	4	5
7.	деревня Долматово	4	3	1
8.	деревня Доронжа	-	-	-
9.	деревня Зубцово	11	5	6
10.	деревня Кинино	26	9	17
11.	деревня Комарово	72	35	37
12.	деревня Коротиха	479	220	259
13.	деревня Куницыно	2	1	1
14.	деревня Маркуши	5	2	3
15.	деревня Мартыниха	31	10	21
16.	село Мера	20	8	12
17.	деревня Михайловская	-	-	-
18.	деревня Патракейка	6	3	3

№ п/п	Название населенного пункта	Всего населения (человек)	Мужчины	Женщины
19.	деревня Платково	49	27	22
20.	деревня Пырешево	92	45	47
21.	деревня Степаново	10	4	6
22.	деревня Холмы	5	3	2
23.	деревня Чеганово	28	12	16
24.	деревня Шерониха	7	4	3
	<i>Сосневское сельское поселение</i>	<i>1101</i>	<i>498</i>	<i>603</i>
	Сельское население	1101	498	603
1.	село Долматовский	369	172	197
2.	деревня Андрониха	1	-	1
3.	деревня Березовка	2	1	1
4.	деревня Воробьецово	25	11	14
5.	деревня Гусиха	-	-	-
6.	деревня Дорки	-	-	-
7.	село Жажлево	663	294	369
8.	деревня Зуево	4	1	3
9.	деревня Морозиха	-	-	-
10.	село Никола-Мера	6	2	4
11.	деревня Облечица	1	1	-
12.	деревня Овсяницы	13	9	4
13.	село Октябрьский	2	2	-
14.	деревня Полюдово	-	-	-
15.	деревня Студенец	1	1	-
16.	деревня Хохлома	9	3	6
17.	деревня Шелаги	1	-	1
18.	деревня Шеломово	4	1	3

ЧИСЛЕННОСТЬ НАСЕЛЕНИЯ ИВАНОВСКОГО МУНИЦИПАЛЬНОГО РАЙОНА

№ п/п	Название населенного пункта	Всего населения (человек)	Мужчины	Женщины
	Ивановский муниципальный район	36987	16816	20171
	Городское население	-	-	-
	Сельское население	36987	16816	20171
	<i>Балахонковское сельское поселение</i>	<i>1510</i>	<i>691</i>	<i>819</i>
	Сельское население	1510	691	819
1.	деревня Балахонки	472	217	255
2.	деревня Баглаево	11	6	5
3.	село Брюхово	141	64	77
4.	село Буньково	489	215	274
5.	деревня Григорово	15	9	6
6.	деревня Гусево	42	12	30
7.	село Егорий	12	6	6
8.	деревня Заболотье	2	1	1
9.	деревня Замайцево	5	3	2
10.	деревня Иванково	33	17	16
11.	деревня Клинцево	23	10	13
12.	деревня Кочнево	13	8	5
13.	деревня Микшино	13	6	7
14.	деревня Ольховка	-	-	-
15.	деревня Пирогово	9	5	4
16.	деревня Погибельцево	1	1	-
17.	деревня Полхини	19	10	9
18.	деревня Поповское	19	9	10
19.	деревня Рожново	16	10	6
20.	деревня Серково	9	4	5
21.	деревня Ситниково	10	5	5
22.	деревня Степаново	5	4	1
23.	деревня Стрелково	4	2	2
24.	деревня Тарасово	8	3	5
25.	село Тюрюково	97	42	55
26.	деревня Фрольцево	-	-	-
27.	деревня Храброво	14	9	5
28.	село Церковново	28	13	15
	<i>Беляницкое сельское поселение</i>	<i>2533</i>	<i>1161</i>	<i>1372</i>
	Сельское население	2533	1161	1372
1.	деревня Беляницы	739	339	400
2.	деревня Богородское	18	7	11
3.	деревня Говядово	211	101	110
4.	деревня Дьяково	117	50	67
5.	деревня Заречье	8	4	4
6.	деревня Иванцево	274	126	148
7.	деревня Конохово	201	88	113
8.	деревня Кривцово	145	68	77
9.	деревня Крюково	33	15	18
10.	деревня Мильцево	20	8	12
11.	деревня Песочнево	258	117	141
12.	село Семеновское	109	50	59
13.	деревня Старово	3	1	2
14.	деревня Уводь	175	85	90

№ п/п	Название населенного пункта	Всего населения (человек)	Мужчины	Женщины
15.	деревня Хребтово	50	25	25
16.	деревня Худынино	13	5	8
17.	деревня Шуринцево	159	72	87
	<i>Богданихское сельское поселение</i>	<i>3649</i>	<i>1663</i>	<i>1986</i>
	Сельское население	3649	1663	1986
1.	деревня Богданиха	1707	733	974
2.	деревня Антониха	-	-	-
3.	деревня Боевик	104	52	52
4.	деревня Бурмакино	10	4	6
5.	деревня Волгасиха	1	-	1
6.	деревня Волжанка	38	18	20
7.	деревня Вятчинки	5	2	3
8.	деревня Гоголево	42	21	21
9.	деревня Дерябиха	105	48	57
10.	деревня Десятское	14	7	7
11.	деревня Дубники	15	8	7
12.	деревня Дубынино	44	24	20
13.	деревня Желтоносово	6	3	3
14.	деревня Жирохово	3	2	1
15.	деревня Захарьино	123	54	69
16.	деревня Игнатцево	11	4	7
17.	деревня Калачево	52	23	29
18.	деревня Кожевницы	-	-	-
19.	деревня Колесницы Большие	4	1	3
20.	деревня Кочедыково	184	95	89
21.	деревня Кочорский	487	240	247
22.	деревня Лодышкино	-	-	-
23.	деревня Манульцево	7	3	4
24.	село Михалицы	17	7	10
25.	деревня Нежилово	12	4	8
26.	деревня Новая	2	-	2
27.	деревня Орьмово Большое	70	35	35
28.	деревня Орьмово Малое	48	21	27
29.	деревня Пальмицыно	24	8	16
30.	деревня Праслово	9	3	6
31.	деревня Прислониha	20	9	11
32.	село Родионцево	14	6	8
33.	деревня Сальцево	25	11	14
34.	деревня Самсоново	17	9	8
35.	село Стромихино	121	54	67
36.	деревня Тарбаево	15	9	6
37.	деревня Теплово	10	5	5
38.	деревня Тимошкино	80	38	42
39.	деревня Шульгино	6	3	3
40.	деревня Якимово	1	1	-
41.	деревня Ярумино	-	-	-
42.	деревня Ясюниха	196	98	98
	<i>Богородское сельское поселение</i>	<i>4475</i>	<i>2033</i>	<i>2442</i>
	Сельское население	4475	2033	2442
1.	село Богородское	2969	1321	1648
2.	деревня Афанасово	865	429	436

№ п/п	Название населенного пункта	Всего населения (человек)	Мужчины	Женщины
3.	деревня Бяково	44	22	22
4.	деревня Железнодорожной Станции Строкино	52	23	29
5.	село Никольское	85	41	44
6.	деревня Новино	25	12	13
7.	деревня Подталицы	76	31	45
8.	деревня Рюмкино	-	-	-
9.	деревня Светлый Луч	262	110	152
10.	деревня Сергиевское	16	5	11
11.	деревня Скалозубка	64	30	34
12.	деревня Четверкино	7	4	3
13.	деревня Юриково	10	5	5
	<i>Коляновское сельское поселение</i>	<i>4786</i>	<i>2200</i>	<i>2586</i>
	Сельское население	4786	2200	2586
1.	деревня Коляново	1175	524	651
2.	деревня Андреево	26	14	12
3.	деревня Бабенки	41	21	20
4.	деревня Бухарово	576	277	299
5.	деревня Востра	113	48	65
6.	деревня Вотола	4	2	2
7.	деревня Голяково	35	14	21
8.	деревня Горенцово	16	8	8
9.	деревня Горшково	10	4	6
10.	деревня Дегтярево	244	102	142
11.	деревня Жуково	347	168	179
12.	деревня Завражново	3	2	1
13.	деревня Запольново	25	11	14
14.	деревня Зеленый Городок	132	58	74
15.	деревня Игнатово	610	303	307
16.	деревня Круглово	171	79	92
17.	деревня Крутово	286	122	164
18.	деревня Купалищи	28	13	15
19.	деревня Лебяжий Луг	356	149	207
20.	деревня Ломы	80	36	44
21.	деревня Лупаново	-	-	-
22.	деревня Лысново	163	77	86
23.	деревня Никульское	82	43	39
24.	село Панеево	196	92	104
25.	деревня Пещеры	23	11	12
26.	деревня Полуниха	34	16	18
27.	деревня Сверчково	-	-	-
28.	деревня Сменово	10	6	4
	<i>Куликовское сельское поселение</i>	<i>1757</i>	<i>826</i>	<i>931</i>
	Сельское население	1757	826	931
1.	деревня Куликово	906	416	490
2.	деревня Белоусиха	-	-	-
3.	деревня Василево	59	28	31
4.	деревня Васильевское	23	10	13
5.	деревня Горбово	7	4	3
6.	село Елюнино	30	19	11
7.	деревня Жары	5	2	3

№ п/п	Название населенного пункта	Всего населения (человек)	Мужчины	Женщины
8.	деревня Железнодорожной Станции Красносельская	-	-	-
9.	деревня Измайлово	5	4	1
10.	деревня Исаево	1	-	1
11.	село Калачево	38	14	24
12.	деревня Каликино	2	1	1
13.	деревня Кожевниково	80	39	41
14.	село Котцыно	180	86	94
15.	деревня Красное	19	10	9
16.	деревня Малинки	25	12	13
17.	деревня Матрохино	15	6	9
18.	деревня Нефедьево	7	4	3
19.	деревня Панкратцево	5	2	3
20.	деревня Парфеньево	46	22	24
21.	деревня Поповское	23	13	10
22.	деревня Починки	6	3	3
23.	деревня Рогатино	27	12	15
24.	деревня Сафронцево	11	6	5
25.	деревня Семиново	36	14	22
26.	село Сидоровское	11	7	4
27.	деревня Становое	22	11	11
28.	деревня Токовицы	4	3	1
29.	деревня Толчково	34	17	17
30.	деревня Ушаковка	14	6	8
31.	деревня Федосово	36	17	19
32.	деревня Четряково	1	-	1
33.	деревня Юркино	4	2	2
34.	деревня Юрьевское	75	36	39
	<i>Новоталицкое сельское поселение</i>	10997	4941	6056
	Сельское население	10997	4941	6056
1.	село Ново-Талицы	8563	3830	4733
2.	деревня Анкудиново	72	34	38
3.	деревня Беркино	50	29	21
4.	деревня Голчаново	124	64	60
5.	деревня Залесье	284	147	137
6.	деревня Зыбиха	33	17	16
7.	деревня Иневеж	204	100	104
8.	деревня Кадниково	41	20	21
9.	деревня Кулиги	1	1	-
10.	деревня Куминово	-	-	-
11.	село Михалево	1625	699	926
12.	деревня Оголиха	-	-	-
13.	село Чуприно	-	-	-
	<i>Озёрновское сельское поселение</i>	1273	596	677
	Сельское население	1273	596	677
1.	село Озёрный	795	381	414
2.	село Бибирево	236	104	132
3.	деревня Высоково	110	49	61
4.	деревня Каликино	13	6	7
5.	деревня Лесное	82	42	40
6.	деревня Максаки	37	14	23

№ п/п	Название населенного пункта	Всего населения (человек)	Мужчины	Женщины
	<i>Подвязновское сельское поселение</i>	3253	1443	1810
	Сельское население	3253	1443	1810
1.	село Подвязновский	2477	1107	1370
2.	населенный пункт Дома Радиотранссети	-	-	-
3.	село Железнодорожный	776	336	440
	<i>Тимошихское сельское поселение</i>	1084	511	573
	Сельское население	1084	511	573
1.	деревня Тимошиха	200	91	109
2.	деревня Бедряево	15	5	10
3.	деревня Гляденцево	1	-	1
4.	деревня Добрынское	9	3	6
5.	деревня Железнодорожной Станции Ермолино	474	222	252
6.	деревня Зольново	-	-	-
7.	село Колбацкое	136	68	68
8.	деревня Котюрево	30	15	15
9.	деревня Марицыно	2	1	1
10.	деревня Опольное	83	39	44
11.	деревня Ошуриха	12	6	6
12.	деревня Пережогино	20	11	9
13.	деревня Петровское	23	13	10
14.	деревня Плишкино	4	2	2
15.	деревня Поляниново	3	1	2
16.	деревня Рябинкино	22	10	12
17.	деревня Щипачево	4	2	2
18.	деревня Ярлыково	46	22	24
	<i>Чернореченское сельское поселение</i>	1670	751	919
	Сельское население	1670	751	919
1.	село Чернореченский	1669	750	919
2.	деревня Жилино	1	1	-

ЧИСЛЕННОСТЬ НАСЕЛЕНИЯ ИЛЬИНСКОГО МУНИЦИПАЛЬНОГО РАЙОНА

№ п/п	Название населенного пункта	Всего населения (человек)	Мужчины	Женщины
	Ильинский муниципальный район	9703	4404	5299
	Городское население	3426	1511	1915
	Сельское население	6277	2893	3384
	<i>Ильинское городское поселение</i>	<i>4081</i>	<i>1821</i>	<i>2260</i>
	Городское население	3426	1511	1915
1.	пгт Ильинское-Хованское цмр	3426	1511	1915
	Сельское население	655	310	345
1.	село Алексеевское	28	13	15
2.	деревня Веригино	3	1	2
3.	село Гари	381	182	199
4.	деревня Деревеньки	2	1	1
5.	деревня Колчигино	36	18	18
6.	деревня Маурино	5	3	2
7.	село Назорное	44	20	24
8.	деревня Никитинское	3	1	2
9.	село Никольское	33	17	16
10.	деревня Пенья	-	-	-
11.	деревня Полянки	17	6	11
12.	деревня Редриково	-	-	-
13.	деревня Спирки	35	12	23
14.	деревня Стонятино	4	2	2
15.	деревня Федоровское	1	1	-
16.	деревня Федяково	4	3	1
17.	деревня Фрольцево	1	-	1
18.	деревня Ширяево	50	25	25
19.	деревня Шумятино	8	5	3
	<i>Аньковское сельское поселение</i>	<i>2620</i>	<i>1189</i>	<i>1431</i>
	Сельское население	2620	1189	1431
1.	село Аньково	1345	583	762
2.	деревня Аверкиево	-	-	-
3.	деревня Авксеньково	-	-	-
4.	деревня Афанасовка	-	-	-
5.	деревня Билюково	3	1	2
6.	деревня Болгачиново	6	2	4
7.	деревня Бурдаки	-	-	-
8.	село Веска	80	42	38
9.	деревня Воронцово	24	13	11
10.	село Воскресенское	8	4	4
11.	деревня Вотола	-	-	-
12.	деревня Вязовицы Малые	12	5	7
13.	деревня Гора	3	3	-
14.	деревня Данильцево	18	11	7
15.	деревня Дягилево	-	-	-
16.	деревня Еремеево	-	-	-
17.	деревня Зарубино	10	6	4
18.	село Игрищи	221	112	109
19.	деревня Каблуково	46	25	21
20.	село Коварчино	220	98	122
21.	деревня Константиново	75	33	42

№ п/п	Название населенного пункта	Всего населения (человек)	Мужчины	Женщины
22.	деревня Костянкино	-	-	-
23.	деревня Кочки Большие	-	-	-
24.	деревня Кочки Малые	-	-	-
25.	деревня Ксты	34	17	17
26.	деревня Липкино	7	4	3
27.	деревня Литвиново	4	2	2
28.	деревня Макарьино	38	16	22
29.	деревня Марьино	4	3	1
30.	деревня Молочково	-	-	-
31.	деревня Никитинка	9	3	6
32.	деревня Никитино	1	1	-
33.	деревня Новоселка	208	102	106
34.	деревня Перлевка	20	8	12
35.	деревня Пустошь	4	1	3
36.	деревня Пушенино	2	1	1
37.	деревня Радино	12	5	7
38.	деревня Редцыно	9	5	4
39.	деревня Ретивцево	9	4	5
40.	деревня Савино	-	-	-
41.	деревня Савино Малое	4	1	3
42.	деревня Сатырево	28	14	14
43.	деревня Сверчково	35	9	26
44.	деревня Семеновское	4	2	2
45.	деревня Сениха	94	43	51
46.	деревня Софроново	1	-	1
47.	деревня Старина	-	-	-
48.	деревня Теляково	9	3	6
49.	деревня Ульяново	12	7	5
50.	деревня Федорцево	-	-	-
51.	деревня Харилово	-	-	-
52.	деревня Чебыково	1	-	1
53.	деревня Шахлово	-	-	-
54.	деревня Яковцево	-	-	-
	<i>Ивашевское сельское поселение</i>	<i>1248</i>	<i>581</i>	<i>667</i>
	Сельское население	1248	581	667
1.	село Ивашево	534	251	283
2.	деревня Астафьево	39	17	22
3.	деревня Бортниково	-	-	-
4.	деревня Варварино	-	-	-
5.	деревня Выползово	6	4	2
6.	деревня Головищи	5	2	3
7.	деревня Денисово Большое	4	2	2
8.	деревня Денисово Малое	8	3	5
9.	деревня Зайково	31	15	16
10.	село Капцево	15	4	11
11.	деревня Кошеево	-	-	-
12.	деревня Кузяево	15	8	7
13.	деревня Лысцево	4	1	3
14.	деревня Марино	19	10	9
15.	деревня Мартюково	37	14	23
16.	село Нажерово	203	93	110

№ п/п	Название населенного пункта	Всего населения (человек)	Мужчины	Женщины
17.	деревня Овсяниково	-	-	-
18.	деревня Оленино	119	58	61
19.	деревня Осветино	30	12	18
20.	деревня Петрово	8	5	3
21.	деревня Ракшино	20	13	7
22.	деревня Ратчино	8	5	3
23.	деревня Рышнево	3	1	2
24.	село Сидорово	18	10	8
25.	деревня Скоково	23	11	12
26.	деревня Счастлива	64	29	35
27.	деревня Тимофеевка	-	-	-
28.	деревня Чанниково	3	2	1
29.	деревня Яковлево	7	1	6
30.	деревня Яковлевское	12	6	6
31.	деревня Якшино	13	4	9
	<i>Исаевское сельское поселение</i>	804	382	422
	Сельское население	804	382	422
1.	село Исаевское	393	178	215
2.	село Антушково	78	34	44
3.	деревня Бабанино	-	-	-
4.	деревня Брюшково	3	2	1
5.	деревня Бутырево	2	1	1
6.	деревня Горбово	14	7	7
7.	деревня Зады	1	1	-
8.	деревня Иванчищево	-	-	-
9.	деревня Колокуново	7	4	3
10.	деревня Крестопоклонная	-	-	-
11.	село Кулачево	211	98	113
12.	село Лазарцево-Фомино	1	1	-
13.	деревня Минчаково	15	7	8
14.	деревня Никулкино	11	5	6
15.	деревня Осипово	18	9	9
16.	деревня Плакидино	-	-	-
17.	село Погост Крест	16	16	-
18.	деревня Полежайка	-	-	-
19.	деревня Поповка	-	-	-
20.	село Спас-Городец	23	15	8
21.	деревня Чурилово Большое	6	2	4
22.	деревня Щаднево	5	2	3
	<i>Щенниковское сельское поселение</i>	950	431	519
	Сельское население	950	431	519
1.	деревня Щенниково	518	236	282
2.	деревня Абрамово	6	3	3
3.	деревня Арсеново	2	1	1
4.	деревня Бордовое	38	20	18
5.	деревня Васюково	3	2	1
6.	деревня Вязовое	19	8	11
7.	деревня Горяшино	7	4	3
8.	деревня Демнево	1	1	-
9.	населенный пункт Погост Дмитрия Салунского	-	-	-
10.	деревня Инархово	5	3	2

№ п/п	Название населенного пункта	Всего населения (человек)	Мужчины	Женщины
11.	село Колягино	18	7	11
12.	деревня Косяково	4	1	3
13.	деревня Крутцы	10	4	6
14.	деревня Куменово	9	4	5
15.	деревня Кутнево	3	-	3
16.	деревня Лазарцево	4	2	2
17.	деревня Логинково	2	1	1
18.	деревня Малиново	11	4	7
19.	деревня Мартьяново	6	2	4
20.	деревня Полуево	2	1	1
21.	деревня Почепалово	23	8	15
22.	деревня Пустобоярка	4	3	1
23.	деревня Рожново	26	12	14
24.	деревня Спас-Нерль	10	7	3
25.	деревня Торлыга	6	3	3
26.	деревня Филюково	8	4	4
27.	деревня Харитонцево	2	2	-
28.	деревня Хлебницы	191	83	108
29.	деревня Ценский	1	1	-
30.	деревня Чистово	11	4	7

ЧИСЛЕННОСТЬ НАСЕЛЕНИЯ КИНЕШЕМСКОГО МУНИЦИПАЛЬНОГО РАЙОНА

№ п/п	Название населенного пункта	Всего населения (человек)	Мужчины	Женщины
	Кинешемский муниципальный район	23258	11452	11806
	Городское население	10206	4440	5766
	Сельское население	13052	7012	6040
	<i>Наволоцкое городское поселение</i>	<i>13475</i>	<i>6655</i>	<i>6820</i>
	Городское население	10206	4440	5766
1.	г. Наволоки	10206	4440	5766
	Сельское население	3269	2215	1054
1.	деревня Антропиха	-	-	-
2.	деревня Быковка	16	5	11
3.	деревня Вахутино	-	-	-
4.	деревня Гавшино	6	3	3
5.	деревня Долгово	85	43	42
6.	деревня Ищеино	32	16	16
7.	деревня Коростелево	-	-	-
8.	деревня Лаптиха	3	2	1
9.	деревня Новое Рощино	80	38	42
10.	село Октябрьский	1897	1594	303
11.	село Первомайский	779	358	421
12.	деревня Санково Большое	-	-	-
13.	село Станко	319	135	184
14.	деревня Тарасиха	40	18	22
15.	деревня Токово	-	-	-
16.	деревня Тревражное	1	-	1
17.	деревня Шишкино Большое	-	-	-
18.	деревня Ярышкино	11	3	8
	<i>Батмановское сельское поселение</i>	<i>1223</i>	<i>540</i>	<i>683</i>
	Сельское население	1223	540	683
1.	село Батманы	307	135	172
2.	деревня Антипино	19	9	10
3.	деревня Аристово	-	-	-
4.	деревня Бородино	-	-	-
5.	деревня Варашино	-	-	-
6.	деревня Вахутки	183	85	98
7.	деревня Воронино	-	-	-
8.	деревня Головинская	143	68	75
9.	деревня Горбово	2	-	2
10.	деревня Горки Большие	28	12	16
11.	деревня Гришинская	-	-	-
12.	деревня Денисово	-	-	-
13.	деревня Добрыниха	10	3	7
14.	деревня Закусихино	163	71	92
15.	деревня Замостная	-	-	-
16.	деревня Зуиха	13	6	7
17.	деревня Кислячиха	23	10	13
18.	деревня Кобылино	-	-	-
19.	деревня Кочи	4	1	3
20.	деревня Красники	1	-	1
21.	деревня Крутицы	5	2	3
22.	деревня Кузнечиха	17	5	12

№ п/п	Название населенного пункта	Всего населения (человек)	Мужчины	Женщины
23.	деревня Лагуниха	261	110	151
24.	деревня Линды	10	6	4
25.	деревня Макарово	-	-	-
26.	деревня Наумиха	-	-	-
27.	деревня Ногинская	12	6	6
28.	деревня Подкурново	-	-	-
29.	деревня Пырьево	-	-	-
30.	деревня Пятериково	-	-	-
31.	деревня Рогуши	-	-	-
32.	деревня Сидоровская	13	7	6
33.	деревня Тимониха	5	2	3
34.	деревня Филинская	-	-	-
35.	деревня Шилово	4	2	2
	<i>Горковское сельское поселение</i>	<i>1511</i>	<i>979</i>	<i>532</i>
	Сельское население	1511	979	532
1.	деревня Горки	100	47	53
2.	деревня Белухино	12	6	6
3.	деревня Богот	166	135	31
4.	деревня Булавино	35	16	19
5.	деревня Велизанец	3	1	2
6.	деревня Высоково	11	5	6
7.	деревня Губачево	2	1	1
8.	деревня Денисиха	2	1	1
9.	деревня Доброхотово	55	25	30
10.	деревня Дюпиха	7	4	3
11.	деревня Ермачиха	7	5	2
12.	деревня Кочки	13	4	9
13.	деревня Кутуниха	175	85	90
14.	деревня Мозолиха	4	2	2
15.	деревня Новинки	467	422	45
16.	деревня Осташево	270	133	137
17.	деревня Петрищево	8	4	4
18.	деревня Пешково	51	25	26
19.	деревня Плаксино	2	1	1
20.	деревня Починок	25	10	15
21.	деревня Семеново	7	4	3
22.	деревня Сидеряха	11	5	6
23.	деревня Степино	1	1	-
24.	деревня Строица	2	1	1
25.	деревня Устново	11	7	4
26.	деревня Фоминское	1	1	-
27.	деревня Ховрачиха	-	-	-
28.	деревня Чернышево	4	2	2
29.	деревня Шихово	51	23	28
30.	деревня Щечиха	8	3	5
	<i>Ласкарихинское сельское поселение</i>	<i>764</i>	<i>369</i>	<i>395</i>
	Сельское население	764	369	395
1.	деревня Ласкариха	146	67	79
2.	деревня Аннино	-	-	-
3.	деревня Антипинская	-	-	-
4.	деревня Бабыцыно	-	-	-

№ п/п	Название населенного пункта	Всего населения (человек)	Мужчины	Женщины
5.	деревня Балахонка	3	2	1
6.	деревня Березовка	4	2	2
7.	деревня Бузинская	11	6	5
8.	деревня Валы	3	2	1
9.	деревня Волжская	2	2	-
10.	деревня Выползиха	3	1	2
11.	деревня Галкино	3	1	2
12.	село Георгиевское	10	9	1
13.	деревня Деготница	-	-	-
14.	деревня Дорожково	-	-	-
15.	деревня Ефремовка	10	4	6
16.	деревня Зорино	2	-	2
17.	село Ильинское	204	95	109
18.	деревня Касимово	1	1	-
19.	деревня Козлиха	-	-	-
20.	деревня Козловка	-	-	-
21.	село Красногорский	183	86	97
22.	деревня Новинки	-	-	-
23.	деревня Норское	79	41	38
24.	деревня Осиновка	-	-	-
25.	деревня Панинская	-	-	-
26.	деревня Сидоровка	7	4	3
27.	деревня Стиберское	69	35	34
28.	деревня Фомино	-	-	-
29.	деревня Черная	-	-	-
30.	деревня Якимово	24	11	13
	<i>Луговское сельское поселение</i>	<i>1804</i>	<i>842</i>	<i>962</i>
	Сельское население	1804	842	962
1.	деревня Луговое	1199	533	666
2.	деревня Акишево	58	29	29
3.	деревня Белянки	-	-	-
4.	деревня Валгусиха	-	-	-
5.	деревня Власково	1	-	1
6.	деревня Глухово	3	2	1
7.	деревня Горки	137	74	63
8.	деревня Дементьево	6	3	3
9.	деревня Ельтинская	-	-	-
10.	деревня Зименки	25	13	12
11.	деревня Иваниха Большая	182	88	94
12.	деревня Кориха	25	9	16
13.	деревня Крючиха	32	15	17
14.	деревня Курочкино	-	-	-
15.	деревня Лодыгино	9	7	2
16.	деревня Мелино	-	-	-
17.	деревня Мешино	3	2	1
18.	деревня Мишутиха Малая	6	4	2
19.	хутор Пашкино	14	7	7
20.	деревня Перфильево	-	-	-
21.	деревня Пospelиха Новая	16	9	7
22.	деревня Пospelиха Старая	4	2	2
23.	деревня Романово	21	11	10

№ п/п	Название населенного пункта	Всего населения (человек)	Мужчины	Женщины
24.	деревня Старое Село	24	13	11
25.	деревня Трениха	3	2	1
26.	деревня Фатиха	7	2	5
27.	деревня Шерониha	26	15	11
28.	деревня Якунино	3	2	1
	<i>Решемское сельское поселение</i>	<i>3132</i>	<i>1440</i>	<i>1692</i>
	Сельское население	3132	1440	1692
1.	село Решма	911	410	501
2.	деревня Антипино	98	61	37
3.	деревня Афонинская	-	-	-
4.	деревня Березники	2	1	1
5.	деревня Бубякино	-	-	-
6.	деревня Будилово	2	1	1
7.	деревня Ванюково	12	6	6
8.	деревня Вахнево	-	-	-
9.	деревня Гаврилово	7	3	4
10.	деревня Галашино	6	2	4
11.	деревня Говядино	-	-	-
12.	деревня Гордюшино	14	7	7
13.	деревня Грибцово	7	2	5
14.	деревня Давыдиха	-	-	-
15.	деревня Дуниха	3	1	2
16.	деревня Дьячево	1407	623	784
17.	деревня Дюколово	5	4	1
18.	деревня Журихино	264	111	153
19.	деревня Замятино	-	-	-
20.	деревня Климушино	-	-	-
21.	деревня Кондраково	17	7	10
22.	деревня Корсаково	1	1	-
23.	деревня Косикино	-	-	-
24.	деревня Куляндино	-	-	-
25.	деревня Курино	-	-	-
26.	деревня Малая	-	-	-
27.	деревня Мальцево	-	-	-
28.	деревня Манылово	2	2	-
29.	деревня Масленниково	-	-	-
30.	деревня Матвеево	6	4	2
31.	деревня Молоковка	-	-	-
32.	деревня Мухортово	149	83	66
33.	деревня Мысы	9	4	5
34.	деревня Огариха	2	-	2
35.	деревня Осеево	3	2	1
36.	деревня Пеньки	58	24	34
37.	деревня Пичугино	-	-	-
38.	деревня Пичугино	12	6	6
39.	деревня Салтаниха	4	2	2
40.	деревня Сергеевка	7	3	4
41.	деревня Совки	-	-	-
42.	деревня Сокерново	2	2	-
43.	деревня Сонинская	2	2	-
44.	деревня Степунино	-	-	-

№ п/п	Название населенного пункта	Всего населения (человек)	Мужчины	Женщины
45.	деревня Стулово	12	7	5
46.	деревня Сыровская	-	-	-
47.	деревня Тереховская	-	-	-
48.	деревня Третьяково	-	-	-
49.	деревня Ульяново	-	-	-
50.	деревня Чигаево	-	-	-
51.	деревня Шевалдово	2	1	1
52.	деревня Ширшовка	11	5	6
53.	деревня Якушево	95	53	42
	<i>Шилекшинское сельское поселение</i>	<i>1349</i>	<i>627</i>	<i>722</i>
	Сельское население	1349	627	722
1.	село Шилекша	441	215	226
2.	деревня Афачиха	8	5	3
3.	деревня Бабенково	10	2	8
4.	деревня Базеево	-	-	-
5.	деревня Барсуки	1	-	1
6.	село Бахарево	169	78	91
7.	деревня Белоусиха	17	9	8
8.	деревня Вашурово	7	5	2
9.	деревня Верещагино	13	6	7
10.	деревня Вискино	3	3	-
11.	деревня Воронино	-	-	-
12.	село Воскресенское	78	39	39
13.	деревня Вотолينو	19	10	9
14.	деревня Галицкая	18	8	10
15.	деревня Дмитриково	-	-	-
16.	село Зобнино	289	129	160
17.	деревня Зубцово	-	-	-
18.	деревня Козлиха	5	2	3
19.	деревня Крайчиково	56	22	34
20.	деревня Лапшиново	4	1	3
21.	деревня Ломки	-	-	-
22.	деревня Льготино	4	1	3
23.	деревня Мостовицы	-	-	-
24.	деревня Нестерово	-	-	-
25.	деревня Олешево	12	6	6
26.	деревня Реутиха	-	-	-
27.	деревня Решетиха	2	1	1
28.	деревня Самсониха	12	5	7
29.	деревня Скоково	14	7	7
30.	деревня Стояниха	7	2	5
31.	деревня Таратино	29	13	16
32.	деревня Трегубиха	7	3	4
33.	деревня Угловатица	4	2	2
34.	деревня Хмельники	-	-	-
35.	деревня Черняково	19	9	10
36.	деревня Шанино	14	6	8
37.	деревня Ширяиха	-	-	-
38.	деревня Шумовская	87	38	49

ЧИСЛЕННОСТЬ НАСЕЛЕНИЯ КОМСОМОЛЬСКОГО МУНИЦИПАЛЬНОГО РАЙОНА

№ п/п	Название населенного пункта	Всего населения (человек)	Мужчины	Женщины
	Комсомольский муниципальный район	20263	9120	11143
	Городское население	8693	3814	4879
	Сельское население	11570	5306	6264
	<i>Комсомольское городское поселение</i>	<i>8693</i>	<i>3814</i>	<i>4879</i>
	Городское население	8693	3814	4879
1.	г. Комсомольск цмр	8693	3814	4879
	<i>Марковское сельское поселение</i>	<i>1460</i>	<i>697</i>	<i>763</i>
	Сельское население	1460	697	763
1.	село Марково	1213	562	651
2.	деревня Воронцово	80	45	35
3.	деревня Губино	8	4	4
4.	село Кулеберьево	150	82	68
5.	деревня Семенцево	-	-	-
6.	деревня Томарово	9	4	5
	<i>Новоусадебское сельское поселение</i>	<i>2051</i>	<i>994</i>	<i>1057</i>
	Сельское население	2051	994	1057
1.	село Новая Усадьба	255	124	131
2.	деревня Белехово	2	1	1
3.	деревня Бугрино	-	-	-
4.	деревня Ворятино	-	-	-
5.	деревня Головец	6	2	4
6.	деревня Губцево	19	12	7
7.	деревня Данилово	149	76	73
8.	деревня Дегтярка	8	1	7
9.	деревня Добрищево	23	11	12
10.	деревня Доманцево	2	-	2
11.	деревня Дубки	4	1	3
12.	деревня Ивановково	302	136	166
13.	деревня Ивашково	15	5	10
14.	деревня Исаково	2	2	-
15.	деревня Коптево	9	8	1
16.	деревня Кочкарово	3	2	1
17.	деревня Лесниково	6	2	4
18.	деревня Молочково	2	1	1
19.	село Мытищи	148	61	87
20.	село Никольское	267	120	147
21.	село Новоселки	44	17	27
22.	деревня Писчугово	11	6	5
23.	село Плосково	8	5	3
24.	деревня Полянки	1	-	1
25.	деревня Поповка	-	-	-
26.	деревня Просково	41	22	19
27.	деревня Райки	3	2	1
28.	деревня Рождественно	68	36	32
29.	деревня Рязанка	-	-	-
30.	деревня Савино	29	17	12
31.	село Светиково	222	105	117
32.	деревня Семейново	2	2	-
33.	деревня Слободка	2	-	2

№ п/п	Название населенного пункта	Всего населения (человек)	Мужчины	Женщины
34.	деревня Смольницы	7	5	2
35.	деревня Спасское	37	22	15
36.	деревня Старово	22	13	9
37.	деревня Тимоново	46	26	20
38.	деревня Торхово	11	7	4
39.	деревня Устье	38	22	16
40.	деревня Хоботово	-	-	-
41.	деревня Холодилово	2	1	1
42.	село Щуково	7	5	2
43.	деревня Юрцево	8	4	4
44.	деревня Юрьево Первое	65	36	29
45.	деревня Яблоново	69	33	36
46.	деревня Яксаево	76	39	37
47.	деревня Якшино	10	4	6
	<i>Октябрьское сельское поселение</i>	<i>1254</i>	<i>568</i>	<i>686</i>
	Сельское население	1254	568	686
1.	село Октябрьский	1226	551	675
2.	село Архангел	11	6	5
3.	деревня Остров	17	11	6
	<i>Писцовское сельское поселение</i>	<i>5038</i>	<i>2249</i>	<i>2789</i>
	Сельское население	5038	2249	2789
1.	село Писцово	3629	1570	2059
2.	деревня Анисимцево	3	3	-
3.	село Афанасьево	27	13	14
4.	деревня Бразино	9	6	3
5.	деревня Бутово	271	135	136
6.	деревня Высоково	18	12	6
7.	село Дмитриевское	63	31	32
8.	деревня Заречье	-	-	-
9.	деревня Ивачево	1	1	-
10.	деревня Кабаново	-	-	-
11.	деревня Кожевниково	13	7	6
12.	деревня Куличиха	1	-	1
13.	деревня Логиново	-	-	-
14.	деревня Лыково	1	1	-
15.	село Маршово	10	6	4
16.	деревня Михеево	121	59	62
17.	деревня Никулино	19	10	9
18.	деревня Петряево	4	1	3
19.	деревня Подболотье	-	-	-
20.	деревня Припеково	26	13	13
21.	деревня Путилова Гора	53	27	26
22.	село Седельницы	307	141	166
23.	деревня Селезенево	21	8	13
24.	село Сорохта	80	40	40
25.	деревня Сотницы	20	8	12
26.	деревня Степашево	100	40	60
27.	село Строевая Гора	-	-	-
28.	село Филиппково	5	3	2
29.	деревня Цыпышево	12	4	8
30.	деревня Чириково	5	1	4

№ п/п	Название населенного пункта	Всего населения (человек)	Мужчины	Женщины
31.	деревня Чудь	40	16	24
32.	деревня Шатры	102	59	43
33.	деревня Юрцыно	43	14	29
34.	деревня Яново	34	20	14
	<i>Подозерское сельское поселение</i>	<i>1767</i>	<i>798</i>	<i>969</i>
	Сельское население	1767	798	969
1.	село Подозерский	1067	475	592
2.	село Березники	79	37	42
3.	деревня Введенское	-	-	-
4.	деревня Голохово	5	3	2
5.	село Гробищево	-	-	-
6.	деревня Клинцево	4	1	3
7.	деревня Кондюково	9	3	6
8.	деревня Коромыслово	488	223	265
9.	деревня Красново	5	3	2
10.	деревня Кузнецовка	4	2	2
11.	деревня Лесниково	6	4	2
12.	деревня Окулово	4	2	2
13.	деревня Петровское	3	1	2
14.	деревня Рылково	9	8	1
15.	деревня Сватково	6	1	5
16.	село Семено-Сарское	3	2	1
17.	деревня Становое	8	5	3
18.	деревня Таганово	1	1	-
19.	деревня Толстикovo	11	2	9
20.	деревня Торкацево	-	-	-
21.	село Тюгаево	36	17	19
22.	деревня Чернятино	7	2	5
23.	деревня Якшино	12	6	6

ЧИСЛЕННОСТЬ НАСЕЛЕНИЯ ЛЕЖНЕВСКОГО МУНИЦИПАЛЬНОГО РАЙОНА

№ п/п	Название населенного пункта	Всего населения (человек)	Мужчины	Женщины
	Лежневский муниципальный район	19001	8515	10486
	Городское население	8034	3584	4450
	Сельское население	10967	4931	6036
	<i>Лежневское городское поселение</i>	<i>8034</i>	<i>3584</i>	<i>4450</i>
	Городское население	8034	3584	4450
1.	пгт Лежнево цмр	8034	3584	4450
	<i>Воскресенское сельское поселение</i>	<i>1353</i>	<i>612</i>	<i>741</i>
	Сельское население	1353	612	741
1.	село Воскресенское	651	293	358
2.	деревня Андреевка	-	-	-
3.	деревня Барсково	2	1	1
4.	деревня Башмаки	-	-	-
5.	деревня Белавино	-	-	-
6.	деревня Булатцево	3	2	1
7.	деревня Быковка	20	7	13
8.	деревня Вахнеево	-	-	-
9.	деревня Волково	11	4	7
10.	деревня Волотово	7	3	4
11.	деревня Елхово	2	1	1
12.	деревня Жуковицы	8	3	5
13.	деревня Калинино	1	-	1
14.	деревня Колышкино	75	34	41
15.	деревня Лопатино	21	11	10
16.	деревня Михеевское	12	7	5
17.	деревня Мостовое	5	3	2
18.	деревня Мощенки	66	32	34
19.	деревня Павелково	19	7	12
20.	село Петровское	7	4	3
21.	деревня Пещерица	3	2	1
22.	деревня Подраменово	8	4	4
23.	деревня Помчиха	2	1	1
24.	деревня Развалиха	1	1	-
25.	деревня Растилково Большое	48	25	23
26.	деревня Растилково Малое	144	57	87
27.	деревня Романки	21	8	13
28.	деревня Самушино	48	23	25
29.	деревня Станки	29	15	14
30.	деревня Стафурово	5	2	3
31.	деревня Стрекалово	43	18	25
32.	деревня Трубецкая Дача	-	-	-
33.	деревня Чистополье	10	6	4
34.	деревня Шпариха	10	5	5
35.	деревня Щапово	48	22	26
36.	деревня Яманово	23	11	12
	<i>Лежневское сельское поселение</i>	<i>1563</i>	<i>727</i>	<i>836</i>
	Сельское население	1563	727	836
1.	село Ухтохма	440	214	226
2.	деревня Анисимово	74	37	37
3.	деревня Аржаново	30	13	17

№ п/п	Название населенного пункта	Всего населения (человек)	Мужчины	Женщины
4.	деревня Афанасово	43	21	22
5.	деревня Болгово Большое	12	7	5
6.	деревня Болгово Малое	7	3	4
7.	деревня Бушманово	26	10	16
8.	деревня Великодворское	36	17	19
9.	деревня Высоково	67	32	35
10.	деревня Гомыленки	3	2	1
11.	деревня Грузниха	5	3	2
12.	деревня Гулиха	58	30	28
13.	деревня Деревеньки	4	2	2
14.	деревня Дориха	31	17	14
15.	деревня Дюпово	33	17	16
16.	деревня Клементьево	46	21	25
17.	деревня Княжево	3	2	1
18.	деревня Козино	48	17	31
19.	деревня Крутово	16	6	10
20.	деревня Кудреватик	5	2	3
21.	деревня Кузьмаденье	13	6	7
22.	деревня Кунеевка	5	2	3
23.	деревня Курилиха	4	2	2
24.	деревня Лежневская Роща	9	5	4
25.	деревня Мальчиха	8	3	5
26.	деревня Марково Большое	14	6	8
27.	село Маслово	-	-	-
28.	деревня Медведково	3	2	1
29.	деревня Перепечино Большое	35	17	18
30.	деревня Плясуниха	5	2	3
31.	деревня Почевино	7	3	4
32.	деревня Сабуриха	12	5	7
33.	деревня Симаниха	22	10	12
34.	село Смердово	12	6	6
35.	деревня Стояково	8	4	4
36.	деревня Телегино	225	101	124
37.	деревня Увальево	98	39	59
38.	деревня Шашмурка	20	10	10
39.	деревня Шипоусиха	18	7	11
40.	деревня Яковлево	55	22	33
41.	деревня Яфаново	3	2	1
	<i>Ново-Горкинское сельское поселение</i>	<i>3463</i>	<i>1486</i>	<i>1977</i>
	Сельское население	3463	1486	1977
1.	село Новые Горки	2775	1182	1593
2.	деревня Борисцево	16	7	9
3.	деревня Бруснижново	-	-	-
4.	деревня Грезино	49	25	24
5.	деревня Детково	2	2	-
6.	деревня Дудино	56	24	32
7.	деревня Дьяково	3	1	2
8.	деревня Дягильково	85	38	47
9.	деревня Есино	29	11	18
10.	деревня Корнево	81	35	46
11.	деревня Коровиха	340	148	192

№ п/п	Название населенного пункта	Всего населения (человек)	Мужчины	Женщины
12.	деревня Панютино	5	3	2
13.	деревня Старый Карачун	19	9	10
14.	деревня Федорково	3	1	2
	<i>Сабиновское сельское поселение</i>	881	406	475
	Сельское население	881	406	475
1.	деревня Сабиново	349	172	177
2.	деревня Антропьево	1	1	-
3.	деревня Апаницыно	16	7	9
4.	деревня Горшково	22	11	11
5.	село Кукарино	409	180	229
6.	деревня Пестиха	1	-	1
7.	деревня Сельшки	35	16	19
8.	деревня Сельшки	23	11	12
9.	деревня Скоково	20	7	13
10.	деревня Степанниково	5	1	4
	<i>Хозниковское сельское поселение</i>	621	277	344
	Сельское население	621	277	344
1.	село Хозниково	295	130	165
2.	деревня Арефино	56	24	32
3.	деревня Афанасово	16	10	6
4.	деревня Выселиха	14	5	9
5.	деревня Житково	2	1	1
6.	деревня Кнутиха	49	23	26
7.	деревня Паршнево	189	84	105
	<i>Чернцкое сельское поселение</i>	1250	593	657
	Сельское население	1250	593	657
1.	село Чернцы	918	438	480
2.	деревня Авдотцино Большое	22	11	11
3.	деревня Аладино	14	7	7
4.	деревня Вятково	8	3	5
5.	деревня Горшково	2	2	-
6.	деревня Доронькино	-	-	-
7.	деревня Дуброво	3	2	1
8.	деревня Ефремово	18	8	10
9.	село Златоуст	73	33	40
10.	деревня Игнатиха	17	10	7
11.	деревня Красный Остров	11	4	7
12.	деревня Кунятиха	1	-	1
13.	деревня Ожерельево	5	3	2
14.	деревня Осиновка	51	25	26
15.	деревня Попцево	29	14	15
16.	деревня Сосновка	5	2	3
17.	село Стоянцево	38	14	24
18.	село Ступкино	23	12	11
19.	деревня Таковец	12	5	7
20.	деревня Филипково	-	-	-
	<i>Шилыковское сельское поселение</i>	1836	830	1006
	Сельское население	1836	830	1006
1.	село Шилыково	1816	823	993
2.	деревня Веснево	18	6	12
3.	деревня Жилкино	2	1	1

ЧИСЛЕННОСТЬ НАСЕЛЕНИЯ ЛУХСКОГО МУНИЦИПАЛЬНОГО РАЙОНА

№ п/п	Название населенного пункта	Всего населения (человек)	Мужчины	Женщины
	Лухский муниципальный район	9273	4344	4929
	Городское население	3024	1370	1654
	Сельское население	6249	2974	3275
	<i>Лухское городское поселение</i>	<i>3024</i>	<i>1370</i>	<i>1654</i>
	Городское население	3024	1370	1654
1.	пгт Лух цмр	3024	1370	1654
	<i>Благовещенское сельское поселение</i>	<i>1082</i>	<i>498</i>	<i>584</i>
	Сельское население	1082	498	584
1.	село Благовещенье	256	116	140
2.	деревня Андреевская	35	16	19
3.	деревня Бакуниха	69	33	36
4.	деревня Бурково	22	11	11
5.	деревня Горки	3	1	2
6.	деревня Дьяконово	1	1	-
7.	деревня Жданиха	16	5	11
8.	деревня Карпово	5	2	3
9.	деревня Котово	4	2	2
10.	деревня Краснопеево	-	-	-
11.	деревня Курбатиха	6	3	3
12.	деревня Мясниково	175	82	93
13.	деревня Оленино	4	1	3
14.	деревня Русино	35	14	21
15.	деревня Селищи	-	-	-
16.	деревня Слободки	211	96	115
17.	деревня Сорокино	209	103	106
18.	деревня Софроново	2	1	1
19.	деревня Станово	9	1	8
20.	деревня Степурино	17	9	8
21.	деревня Шульгино	3	1	2
	<i>Порздневское сельское поселение</i>	<i>2374</i>	<i>1133</i>	<i>1241</i>
	Сельское население	2374	1133	1241
1.	село Порздни	857	403	454
2.	деревня Агафоновская	-	-	-
3.	деревня Алешково	2	1	1
4.	деревня Апаринская	-	-	-
5.	деревня Блиниха	46	26	20
6.	деревня Быково	353	167	186
7.	деревня Васинская	12	6	6
8.	деревня Вишня	71	38	33
9.	деревня Воронино	-	-	-
10.	село Воскресенское Новое	40	18	22
11.	село Воскресенское Старое	16	6	10
12.	деревня Высоково	7	4	3
13.	деревня Глазуново	12	5	7
14.	деревня Городилово	37	19	18
15.	деревня Деревеньки	35	12	23
16.	село Добрица	15	3	12
17.	деревня Дреневская	5	2	3
18.	деревня Дубовое	-	-	-

№ п/п	Название населенного пункта	Всего населения (человек)	Мужчины	Женщины
19.	деревня Еловки	7	3	4
20.	деревня Жуковка	2	1	1
21.	деревня Игнатьевская	6	3	3
22.	деревня Каблуковка	-	-	-
23.	деревня Каликино	20	12	8
24.	деревня Камешково	4	3	1
25.	деревня Климовская	19	6	13
26.	деревня Клоны	4	2	2
27.	деревня Кокоурово	42	20	22
28.	деревня Корсаково	4	2	2
29.	деревня Кружково	14	12	2
30.	деревня Кужлево	10	3	7
31.	деревня Кузнечиха	10	5	5
32.	деревня Кунино	43	22	21
33.	деревня Лисенки	-	-	-
34.	село Макаровское	4	1	3
35.	деревня Маньшино Большое	24	11	13
36.	деревня Мартыново	12	6	6
37.	деревня Медведево	7	3	4
38.	деревня Моденовская	-	-	-
39.	деревня Осоково	103	48	55
40.	деревня Потаниха	2	-	2
41.	деревня Преснячиха	11	4	7
42.	деревня Райки	4	-	4
43.	деревня Русиновская	214	108	106
44.	деревня Сваруха	73	40	33
45.	деревня Серковка	10	6	4
46.	деревня Смиренино	112	52	60
47.	деревня Станово	13	7	6
48.	деревня Старинская	16	6	10
49.	деревня Суровцы	10	4	6
50.	деревня Тепловская	4	1	3
51.	деревня Федосово	9	3	6
52.	деревня Федотиха	46	26	20
53.	деревня Федьково	-	-	-
54.	деревня Филино	7	3	4
55.	деревня Филинская	-	-	-
56.	деревня Хахалино	-	-	-
	<i>Рябовское сельское поселение</i>	<i>1064</i>	<i>492</i>	<i>572</i>
	Сельское население	1064	492	572
1.	село Рябово	414	209	205
2.	деревня Бабино	38	17	21
3.	деревня Быково	20	11	9
4.	деревня Вадищево	17	8	9
5.	деревня Даниловская	2	1	1
6.	деревня Елово	14	7	7
7.	деревня Заболотье	15	7	8
8.	деревня Захарово	3	2	1
9.	деревня Ильинское	2	2	-
10.	деревня Каризино	-	-	-
11.	деревня Котово	219	94	125

№ п/п	Название населенного пункта	Всего населения (человек)	Мужчины	Женщины
12.	деревня Кригоузово	17	7	10
13.	деревня Криковщина	16	7	9
14.	деревня Лубеньки Большие	-	-	-
15.	деревня Макариха	6	2	4
16.	деревня Назарково	30	9	21
17.	деревня Петрово	9	2	7
18.	деревня Стеблево	12	7	5
19.	деревня Федоровская	11	3	8
20.	село Худыньское	219	97	122
21.	деревня Шельгино	-	-	-
	<i>Тимирязевское сельское поселение</i>	<i>1729</i>	<i>851</i>	<i>878</i>
	Сельское население	1729	851	878
1.	село Тимирязево	658	356	302
2.	деревня Алешково	4	3	1
3.	деревня Буяново	6	1	5
4.	деревня Ворсино	26	8	18
5.	деревня Городок	476	222	254
6.	деревня Дементино	9	6	3
7.	деревня Запрудново	231	104	127
8.	деревня Захарово	3	2	1
9.	деревня Клешнино	3	2	1
10.	деревня Кузьмино	43	17	26
11.	деревня Курилово	7	4	3
12.	деревня Мясниково	25	9	16
13.	деревня Настасьино	22	8	14
14.	деревня Оношково	77	39	38
15.	деревня Павлицево	13	7	6
16.	деревня Палкино	-	-	-
17.	деревня Пестово	51	24	27
18.	деревня Петельниково	21	10	11
19.	деревня Пирогово	10	5	5
20.	деревня Пурково	-	-	-
21.	деревня Рябинкино	19	9	10
22.	село Сокольское	18	12	6
23.	деревня Фролки	1	-	1
24.	деревня Хлябово	3	1	2
25.	деревня Хмельничново	3	2	1
26.	деревня Чесноково	-	-	-

ЧИСЛЕННОСТЬ НАСЕЛЕНИЯ ПАЛЕХСКОГО МУНИЦИПАЛЬНОГО РАЙОНА

№ п/п	Название населенного пункта	Всего населения (человек)	Мужчины	Женщины
	Палехский муниципальный район	10884	4915	5969
	Городское население	5337	2377	2960
	Сельское население	5547	2538	3009
	<i>Палехское городское поселение</i>	<i>5438</i>	<i>2417</i>	<i>3021</i>
	Городское население	5337	2377	2960
1.	пгт Палех цмр	5337	2377	2960
	Сельское население	101	40	61
1.	деревня Ковшово	62	24	38
2.	деревня Свергино	39	16	23
	<i>Майдаковское сельское поселение</i>	<i>2069</i>	<i>936</i>	<i>1133</i>
	Сельское население	2069	936	1133
1.	село Майдаково	1515	681	834
2.	деревня Еремкино	48	23	25
3.	деревня Зубиха	58	24	34
4.	деревня Конопляново	59	27	32
5.	село Крутцы	88	41	47
6.	деревня Ломы	-	-	-
7.	деревня Осиновец	28	12	16
8.	деревня Погорелка	-	-	-
9.	деревня Поддорожново	1	1	-
10.	деревня Теличново	23	12	11
11.	деревня Теплово	235	108	127
12.	деревня Щавьево	14	7	7
	<i>Пановское сельское поселение</i>	<i>554</i>	<i>261</i>	<i>293</i>
	Сельское население	554	261	293
1.	деревня Паново	391	191	200
2.	деревня Бокари	63	28	35
3.	село Вареево	2	-	2
4.	деревня Выставка	-	-	-
5.	деревня Григорово	8	4	4
6.	деревня Зимницы Малые	2	1	1
7.	деревня Зимницы Нагорные	2	-	2
8.	деревня Каменново	1	1	-
9.	деревня Красная	6	4	2
10.	деревня Малиново	33	14	19
11.	деревня Морыгино	7	4	3
12.	деревня Мясликово	14	5	9
13.	деревня Назарьево	11	3	8
14.	деревня Никитино	1	-	1
15.	деревня Никоново	3	2	1
16.	деревня Онучево	6	2	4
17.	деревня Пестово	-	-	-
18.	деревня Шолохово	4	2	2
	<i>Пеньковское сельское поселение</i>	<i>843</i>	<i>379</i>	<i>464</i>
	Сельское население	843	379	464
1.	деревня Пеньки	431	197	234
2.	деревня Барское	7	4	3
3.	деревня Бражново	25	14	11
4.	деревня Гари	1	-	1

№ п/п	Название населенного пункта	Всего населения (человек)	Мужчины	Женщины
5.	деревня Городилово	11	4	7
6.	деревня Добрячиха	3	1	2
7.	деревня Колзаки	21	8	13
8.	деревня Курилиха	2	-	2
9.	деревня Линево	22	9	13
10.	деревня Окульцево	12	7	5
11.	деревня Петрово	10	3	7
12.	деревня Починок	20	9	11
13.	деревня Привалье	2	-	2
14.	деревня Рыбино	14	7	7
15.	село Соймицы	189	81	108
16.	село Спас-Шелутино	-	-	-
17.	деревня Ульяниха	28	11	17
18.	деревня Юркино	26	14	12
19.	деревня Яковлево	19	10	9
	<i>Раменское сельское поселение</i>	<i>1489</i>	<i>697</i>	<i>792</i>
	Сельское население	1489	697	792
1.	деревня Раменье	50	22	28
2.	деревня Анютино	13	7	6
3.	деревня Барышки	10	4	6
4.	деревня Беликово	25	12	13
5.	деревня Богатищи	9	6	3
6.	деревня Борисовка	-	-	-
7.	деревня Бурдинка	11	3	8
8.	деревня Воробино	3	2	1
9.	деревня Выставка	-	-	-
10.	деревня Дерягино	4	2	2
11.	село Дорки Большие	8	4	4
12.	село Дорки Малые	33	14	19
13.	деревня Дягилево	24	10	14
14.	деревня Зименки	2	1	1
15.	деревня Иваново-Ильино	7	2	5
16.	деревня Иваньково	20	9	11
17.	деревня Киверниково	3	2	1
18.	деревня Киселево	-	-	-
19.	деревня Клетино	111	57	54
20.	деревня Костюхино	25	9	16
21.	село Красное	91	43	48
22.	деревня Кузнечиха	45	18	27
23.	деревня Куракино	1	1	-
24.	деревня Лужки	202	102	100
25.	деревня Лукино	2	1	1
26.	деревня Маланьино	1	-	1
27.	деревня Матюкино	6	2	4
28.	деревня Медвежье	12	4	8
29.	село Мелешино	48	26	22
30.	деревня Мокеиха	1	1	-
31.	деревня Мухино	186	95	91
32.	деревня Новая	24	10	14
33.	деревня Новоселки	7	3	4
34.	деревня Овсяницы	57	26	31

№ п/п	Название населенного пункта	Всего населения (человек)	Мужчины	Женщины
35	деревня Олесово	-	-	-
36	деревня Пахотино	33	17	16
37	деревня Пестово	14	8	6
38	село Подолино	140	61	79
39	деревня Понькино	16	6	10
40	деревня Потанино	7	4	3
41	деревня Прудово	8	3	5
42	деревня Роглово	6	2	4
43	деревня Рудильницы	14	6	8
44	деревня Сергеево	23	11	12
45	деревня Смертино	-	-	-
46	село Тименка	153	64	89
47	деревня Фомино	1	1	-
48	деревня Фурово	7	3	4
49	деревня Хмельники	3	2	1
50	деревня Хрулево	16	8	8
51	деревня Шалимово	7	3	4
	<i>Сакулинское сельское поселение</i>	<i>491</i>	<i>225</i>	<i>266</i>
	Сельское население	491	225	266
1	село Сакулино	174	83	91
2	деревня Бородино	21	9	12
3	деревня Верзякино	27	7	20
4	деревня Гарино	-	-	-
5	деревня Дубоколиха	15	8	7
6	деревня Жуково	40	21	19
7	деревня Залесье	5	3	2
8	деревня Казаково	6	5	1
9	деревня Кожевниково	-	-	-
10	деревня Кочкино	1	1	-
11	деревня Левино	5	3	2
12	деревня Лодыгино	11	3	8
13	деревня Ломаксина	6	4	2
14	деревня Подлесново	-	-	-
15	село Помогалово	60	23	37
16	деревня Терехово	4	2	2
17	деревня Углецы	-	-	-
18	деревня Фалюшино	6	3	3
19	деревня Федуриха	16	9	7
20	деревня Хотеново	83	38	45
21	деревня Шоготово	11	3	8

ЧИСЛЕННОСТЬ НАСЕЛЕНИЯ ПЕСТЯКОВСКОГО МУНИЦИПАЛЬНОГО РАЙОНА

№ п/п	Название населенного пункта	Всего населения (человек)	Мужчины	Женщины
	Пестяковский муниципальный район	7160	3185	3975
	Городское население	4028	1794	2234
	Сельское население	3132	1391	1741
	<i>Пестяковское городское поселение</i>	<i>4028</i>	<i>1794</i>	<i>2234</i>
	Городское население	4028	1794	2234
1.	пгт Пестяки цмр	4028	1794	2234
	<i>Демидовское сельское поселение</i>	<i>749</i>	<i>336</i>	<i>413</i>
	Сельское население	749	336	413
1.	село Демидово	419	185	234
2.	деревня Алехино	261	117	144
3.	деревня Белая Рамень	-	-	-
4.	деревня Георгиевская	1	1	-
5.	деревня Карпово	-	-	-
6.	деревня Копань	-	-	-
7.	деревня Крупниково	-	-	-
8.	деревня Малахово	1	-	1
9.	деревня Палагино	53	25	28
10.	деревня Пиманово	6	3	3
11.	деревня Порошино	-	-	-
12.	деревня Ханеевка	8	5	3
	<i>Неверово-Слободское сельское поселение</i>	<i>595</i>	<i>266</i>	<i>329</i>
	Сельское население	595	266	329
1.	деревня Неверово-Слобода	260	118	142
2.	деревня Алексеевка	-	-	-
3.	деревня Вашкино	13	7	6
4.	деревня Верещагино	3	1	2
5.	деревня Гаврилищи	2	1	1
6.	деревня Железнодорожной Станции Луполово	3	1	2
7.	деревня Иваново	-	-	-
8.	деревня Козлиха	5	2	3
9.	деревня Луполово	7	5	2
10.	деревня Макарово	4	2	2
11.	деревня Михайловская	9	5	4
12.	деревня Мордвиново	71	33	38
13.	поселок Мугреевский Бор	25	11	14
14.	село Никулино	67	30	37
15.	деревня Новое Грибово	2	1	1
16.	деревня Осинки	10	3	7
17.	деревня Панино	1	1	-
18.	деревня Пурешка	6	4	2
19.	деревня Рыково	1	-	1
20.	деревня Сезух	94	36	58
21.	деревня Старый Сезух	1	-	1
22.	деревня Ушево	2	1	1
23.	деревня Филенково Второе	-	-	-
24.	деревня Филенково Первое	-	-	-
25.	деревня Шалганово	5	1	4
26.	деревня Шихири	1	-	1
27.	деревня Якушево	3	3	-

№ п/п	Название населенного пункта	Всего населения (человек)	Мужчины	Женщины
	<i>Нижнеландеховское сельское поселение</i>	747	340	407
	Сельское население	747	340	407
1.	село Нижний Ландех	630	285	345
2.	деревня Васьково	1	1	-
3.	деревня Волково	-	-	-
4.	деревня Даниловская	-	-	-
5.	деревня Демидово	2	2	-
6.	деревня Дубовичье	56	22	34
7.	деревня Емельяново	-	-	-
8.	деревня Зубариха	-	-	-
9.	деревня Кленки	1	1	-
10.	деревня Котрохово	6	2	4
11.	деревня Марамоново	-	-	-
12.	деревня Першино	-	-	-
13.	деревня Петрушино	-	-	-
14.	деревня Романово	-	-	-
15.	деревня Чуркино	2	2	-
16.	деревня Шиловская	1	1	-
17.	деревня Шлыково	20	10	10
18.	деревня Щербинино	28	14	14
	<i>Пестяковское сельское поселение</i>	1041	449	592
	Сельское население	1041	449	592
1.	деревня Андреиха	-	-	-
2.	деревня Анисимово	1	-	1
3.	деревня Безданное	-	-	-
4.	село Беклемищи	234	108	126
5.	деревня Болобино	17	4	13
6.	деревня Борисово	8	3	5
7.	деревня Брюхатово	-	-	-
8.	деревня Быково	-	-	-
9.	деревня Вашеевская	1	1	-
10.	деревня Вербино	72	32	40
11.	деревня Воронята	3	2	1
12.	деревня Галашово	69	29	40
13.	деревня Гогино	5	3	2
14.	деревня Гомозята	-	-	-
15.	деревня Грачево	4	1	3
16.	деревня Григино	1	1	-
17.	деревня Гуркино	3	1	2
18.	деревня Давыдово	-	-	-
19.	деревня Дементино	-	-	-
20.	деревня Еремята	2	1	1
21.	деревня Есипово	-	-	-
22.	деревня Жабки	-	-	-
23.	деревня Зарубино	13	5	8
24.	деревня Игошино	12	6	6
25.	деревня Иевино	3	1	2
26.	деревня Керегино	4	1	3
27.	деревня Кокуша	17	5	12
28.	деревня Колобятя	2	1	1
29.	деревня Конашино	-	-	-

№ п/п	Название населенного пункта	Всего населения (человек)	Мужчины	Женщины
30	деревня Крутиково	3	1	2
31	деревня Круты	4	1	3
32	деревня Кузьминка	3	1	2
33	деревня Курмыш	13	6	7
34	деревня Лаврушкино	16	6	10
35	деревня Лариковка	-	-	-
36	деревня Лоханино	-	-	-
37	деревня Луканино	5	2	3
38	деревня Лыткино	-	-	-
39	деревня Малеево	-	-	-
40	деревня Матюгино	-	-	-
41	деревня Мешалкино	1	1	-
42	деревня Митька	-	-	-
43	деревня Ново	-	-	-
44	деревня Ново	-	-	-
45	деревня Ново-Ивановская	-	-	-
46	деревня Паршино	18	6	12
47	деревня Патреево Большое	-	-	-
48	деревня Погорелка	22	9	13
49	деревня Поляково	5	2	3
50	деревня Потанино	-	-	-
51	деревня Похмелино	9	3	6
52	деревня Прудки	6	3	3
53	деревня Родино	-	-	-
54	деревня Саловарово	3	-	3
55	деревня Самолюбово	-	-	-
56	деревня Семеново	-	-	-
57	деревня Скоба	5	3	2
58	деревня Сорокино	3	2	1
59	деревня Станки	-	-	-
60	деревня Стрелка Большая	6	3	3
61	деревня Струнята	-	-	-
62	деревня Сурки	-	-	-
63	деревня Терехино	-	-	-
64	деревня Тимагино	1	-	1
65	деревня Тимино	-	-	-
66	деревня Трухино	-	-	-
67	деревня Утка	-	-	-
68	деревня Федоровка	3	1	2
69	деревня Филята	212	92	120
70	деревня Худяково	-	-	-
71	деревня Черепово	10	4	6
72	деревня Черновская	13	5	8
73	деревня Шалаево	206	91	115
74	деревня Шестаково	3	2	1
75	деревня Шеята	-	-	-

ЧИСЛЕННОСТЬ НАСЕЛЕНИЯ ПРИВОЛЖСКОГО МУНИЦИПАЛЬНОГО РАЙОНА

№ п/п	Название населенного пункта	Всего населения человек	Мужчины	Женщины
	Приволжский муниципальный район	26327	11481	14846
	Городское население	19087	8120	10967
	Сельское население	7240	3361	3879
	<i>Приволжское городское поселение</i>	<i>16747</i>	<i>7252</i>	<i>9495</i>
	Городское население	16747	7252	9495
1.	г. Приволжск цмр	16747	7252	9495
	<i>Плесское городское поселение</i>	<i>3672</i>	<i>1447</i>	<i>2225</i>
	Городское население	2340	868	1472
1.	г. Плес	2340	868	1472
	Сельское население	1332	579	753
1.	деревня Выголово	18	11	7
2.	деревня Горшково	84	42	42
3.	деревня Ивашково	5	2	3
4.	деревня Касимовка	10	4	6
5.	деревня Климово	1	-	1
6.	деревня Козлово	1	1	-
7.	деревня Кочергино	-	-	-
8.	деревня Кренево	18	10	8
9.	деревня Левашиха	1	1	-
10.	деревня Мальцево	15	4	11
11.	село Миловка	32	14	18
12.	село Ногино	44	21	23
13.	деревня Орешки	4	3	1
14.	село Пеньки	72	33	39
15.	деревня Попково	11	5	6
16.	село Северцево	635	265	370
17.	деревня Скородумка	4	1	3
18.	село Спасское	62	24	38
19.	деревня Татищево	2	-	2
20.	село Утес	185	76	109
21.	деревня Филисово	116	57	59
22.	деревня Церковное	7	2	5
23.	деревня Шаляпино	5	3	2
	<i>Ингарское сельское поселение</i>	<i>3319</i>	<i>1559</i>	<i>1760</i>
	Сельское население	3319	1559	1760
1.	село Ингарь	1118	494	624
2.	село Андреевское	39	20	19
3.	деревня Барашово	40	22	18
4.	деревня Борисково	45	24	21
5.	деревня Василево	145	69	76
6.	деревня Васильевское	70	36	34
7.	деревня Васькин Поток	144	67	77
8.	деревня Данилково	44	25	19
9.	деревня Дудкино	48	25	23
10.	село Ивановское	30	19	11
11.	деревня Ильицыно	2	2	-
12.	деревня Карбушево	10	6	4
13.	деревня Колышино	287	138	149
14.	село Красинское	120	54	66

№ п/п	Название населенного пункта	Всего населения человек	Мужчины	Женщины
15.	деревня Куделиха	-	-	-
16.	село Кунестино	190	80	110
17.	деревня Кунестино Малое	89	44	45
18.	деревня Лещево	22	10	12
19.	село Мелехово	27	11	16
20.	деревня Неверово	-	-	-
21.	деревня Неданки	12	5	7
22.	село Новинское	8	3	5
23.	деревня Петровское	10	8	2
24.	деревня Поддубново	9	3	6
25.	деревня Рогачево	60	31	29
26.	деревня Русиха	4	1	3
27.	деревня Рылково	14	7	7
28.	деревня Рыспаево	6	3	3
29.	деревня Сандырево	23	13	10
30.	деревня Стафилово	18	10	8
31.	деревня Столово	6	4	2
32.	деревня Тарханово	107	57	50
33.	село Толпыгино	534	250	284
34.	деревня Ширяиха	38	18	20
	<i>Новское сельское поселение</i>	<i>1585</i>	<i>751</i>	<i>834</i>
	Сельское население	1585	751	834
1.	село Новое	624	299	325
2.	деревня Антоново	12	8	4
3.	деревня Бродки	2	1	1
4.	деревня Ванино	-	-	-
5.	село Георгиевское	30	11	19
6.	деревня Горки	62	33	29
7.	село Горки-Чириковы	354	150	204
8.	село Еропкино	39	20	19
9.	деревня Иголково	8	2	6
10.	деревня Косиково	30	13	17
11.	деревня Котельницы	8	4	4
12.	деревня Курочкино	-	-	-
13.	деревня Лаптиха	-	-	-
14.	деревня Макарово	3	2	1
15.	деревня Меленки	28	12	16
16.	деревня Мескорицы	5	3	2
17.	деревня Митино	35	21	14
18.	село Оделево	1	1	-
19.	деревня Парушево	90	41	49
20.	деревня Перемилово	8	5	3
21.	деревня Петрунино	7	4	3
22.	село Поверстное	198	106	92
23.	деревня Полутиха	2	-	2
24.	деревня Режево	1	1	-
25.	деревня Ряполово	25	11	14
26.	деревня Удиха	3	1	2
27.	деревня Фроловка	-	-	-
28.	деревня Храпуново	7	2	5
29.	деревня Шилово	3	-	3

№ п/п	Название населенного пункта	Всего населения человек	Мужчины	Женщины
	<i>Рождественское сельское поселение</i>	<i>1004</i>	<i>472</i>	<i>532</i>
	Сельское население	1004	472	532
1.	село Рождествено	334	143	191
2.	деревня Анненское	6	2	4
3.	деревня Благиново	44	22	22
4.	село Васильчино	13	5	8
5.	деревня Грязки	25	13	12
6.	деревня Драчево	7	3	4
7.	деревня Ковалево	10	6	4
8.	деревня Коровино	11	6	5
9.	деревня Лодыгино	-	-	-
10.	деревня Михалево	6	1	5
11.	деревня Обернишино	-	-	-
12.	деревня Положище	23	12	11
13.	село Сараево	118	64	54
14.	деревня Селиверстово	5	1	4
15.	деревня Укладницы	8	6	2
16.	деревня Федорище	354	164	190
17.	деревня Шербинино	40	24	16
18.	деревня Шолгомошь	-	-	-

ЧИСЛЕННОСТЬ НАСЕЛЕНИЯ ПУЧЕЖСКОГО МУНИЦИПАЛЬНОГО РАЙОНА

№ п/п	Название населенного пункта	Всего населения человек	Мужчины	Женщины
	Пучежский муниципальный район	13863	6089	7774
	Городское население	8588	3707	4881
	Сельское население	5275	2382	2893
	<i>Пучежское городское поселение</i>	<i>8588</i>	<i>3707</i>	<i>4881</i>
	Городское население	8588	3707	4881
1.	г. Пучеж цмр	8588	3707	4881
	<i>Затеихинское сельское поселение</i>	<i>854</i>	<i>375</i>	<i>479</i>
	Сельское население	854	375	479
1.	деревня Затеиха	485	216	269
2.	деревня Александрово	-	-	-
3.	деревня Бараново	-	-	-
4.	деревня Безделово	-	-	-
5.	деревня Борисово	1	1	-
6.	деревня Быково	-	-	-
7.	деревня Верещагино	36	13	23
8.	деревня Верещагино-Подлесное	-	-	-
9.	деревня Гари	27	14	13
10.	деревня Голыгино	-	-	-
11.	деревня Горбуниха	-	-	-
12.	деревня Горевое	-	-	-
13.	деревня Девкино	-	-	-
14.	деревня Дудино	4	2	2
15.	село Зарайское	230	100	130
16.	деревня Карпиха	-	-	-
17.	деревня Крутцы	1	-	1
18.	деревня Кузьминская	-	-	-
19.	деревня Лежебоково	17	9	8
20.	деревня Лисино	-	-	-
21.	деревня Матасиха	-	-	-
22.	деревня Медведки	1	-	1
23.	деревня Мохниха	-	-	-
24.	деревня Неупокоиха	4	-	4
25.	деревня Плешково	4	2	2
26.	деревня Подсосенье	2	1	1
27.	деревня Полозиха	10	4	6
28.	деревня Поселихино	1	1	-
29.	деревня Пустынь	3	1	2
30.	деревня Раздирашки	1	-	1
31.	деревня Рассадино	12	4	8
32.	деревня Савиха	12	6	6
33.	деревня Соколово Большое	-	-	-
34.	деревня Соколово Малое	-	-	-
35.	деревня Утюгово	-	-	-
36.	деревня Четвертинино	-	-	-
37.	деревня Шепелино	-	-	-
38.	деревня Якуниха	3	1	2
	<i>Илья-Высоковское сельское поселение</i>	<i>2106</i>	<i>944</i>	<i>1162</i>
	Сельское население	2106	944	1162
1.	село Илья-Высоково	674	294	380

№ п/п	Название населенного пункта	Всего населения человек	Мужчины	Женщины
2.	деревня Александрово	8	4	4
3.	деревня Безводново	2	1	1
4.	деревня Большая Протасиха	12	5	7
5.	деревня Село Большое	2	-	2
6.	деревня Борисенки	38	14	24
7.	деревня Букино	7	-	7
8.	деревня Вахрино	-	-	-
9.	деревня Вербиха	14	6	8
10.	деревня Взглядово	3	2	1
11.	деревня Войново	26	11	15
12.	деревня Гремячево Верхнее	9	3	6
13.	деревня Губинская	162	83	79
14.	деревня Гусаринки	12	5	7
15.	деревня Даньшино	1	-	1
16.	деревня Девкина Гора	1	1	-
17.	деревня Дубново	299	135	164
18.	деревня Дятлиха	-	-	-
19.	деревня Заимка	-	-	-
20.	деревня Ильинское	3	2	1
21.	деревня Инаиха	1	1	-
22.	деревня Климушино Большое	188	82	106
23.	деревня Кораблево	178	82	96
24.	деревня Короваево	8	3	5
25.	деревня Косолапиха	22	11	11
26.	деревня Крупино	15	7	8
27.	деревня Лисиха	9	4	5
28.	деревня Лихуниха	18	9	9
29.	деревня Луговое	-	-	-
30.	село Лужинки	82	36	46
31.	деревня Льгово	16	6	10
32.	деревня Марковская	-	-	-
33.	деревня Мельничное	51	20	31
34.	деревня Михеиха	-	-	-
35.	деревня Мостовка	17	9	8
36.	деревня Небучино	4	1	3
37.	деревня Паличное	-	-	-
38.	деревня Паучиха	20	9	11
39.	деревня Первуниха	26	11	15
40.	деревня Плоцково	3	1	2
41.	деревня Плужниково	17	6	11
42.	деревня Повалихино	5	2	3
43.	деревня Погорелка	6	2	4
44.	деревня Попереково	13	6	7
45.	деревня Поповка	-	-	-
46.	деревня Протасиха Малая	3	2	1
47.	деревня Пустынь	11	4	7
48.	деревня Репино Малое	6	3	3
49.	деревня Сивково	10	9	1
50.	деревня Смагино	48	24	24
51.	деревня Соловьево	12	6	6
52.	деревня Стрелка	2	2	-

№ п/п	Название населенного пункта	Всего населения человек	Мужчины	Женщины
53.	деревня Струбново	-	-	-
54.	деревня Тетериха	-	-	-
55.	деревня Тишино	5	2	3
56.	деревня Федотово	-	-	-
57.	деревня Хахалиха	2	2	-
58.	деревня Хмелеватово	13	5	8
59.	деревня Чадуево	-	-	-
60.	деревня Шубино	20	11	9
61.	деревня Щукино	2	-	2
62.	деревня Юрьево	-	-	-
63.	село Ячмень	-	-	-
	<i>Мортковское сельское поселение</i>	<i>822</i>	<i>379</i>	<i>443</i>
	Сельское население	822	379	443
1.	село Мортки	103	43	60
2.	деревня Балмышево	6	3	3
3.	деревня Баскино	16	7	9
4.	деревня Бедрино	3	1	2
5.	деревня Болсово	-	-	-
6.	деревня Волкопялово	-	-	-
7.	деревня Галашино	8	3	5
8.	деревня Горелки	-	-	-
9.	деревня Громылиха	1	1	-
10.	деревня Двойничиха	10	3	7
11.	деревня Дербино	2	1	1
12.	деревня Дмитриево Большое	205	96	109
13.	деревня Елино	-	-	-
14.	деревня Жуково	1	1	-
15.	деревня Жуковская	-	-	-
16.	деревня Заскочиха	-	-	-
17.	село Кандаурово	209	98	111
18.	деревня Кашино	-	-	-
19.	деревня Кобылино	-	-	-
20.	деревня Копосиха	3	1	2
21.	деревня Косяково	9	3	6
22.	деревня Круглово	-	-	-
23.	деревня Лодыгино	-	-	-
24.	деревня Лукинская	16	9	7
25.	деревня Марковская	3	2	1
26.	деревня Маслово	-	-	-
27.	деревня Медвежье	-	-	-
28.	деревня Мехово	12	3	9
29.	деревня Мостовиха	1	1	-
30.	деревня Нагаево	4	2	2
31.	деревня Оржанники	4	4	-
32.	деревня Осташково	-	-	-
33.	деревня Павелково	11	4	7
34.	деревня Плешаково	13	7	6
35.	деревня Привалово	109	53	56
36.	деревня Салагузиха	-	-	-
37.	деревня Сапожки	3	1	2
38.	деревня Селькино	-	-	-

№ п/п	Название населенного пункта	Всего населения человек	Мужчины	Женщины
39.	деревня Серковская	1	-	1
40.	деревня Сорвачево	12	7	5
41.	деревня Стрелка Подлесная	35	17	18
42.	деревня Таковая	-	-	-
43.	деревня Татариха	-	-	-
44.	деревня Трошино	-	-	-
45.	деревня Умеково	10	4	6
46.	деревня Ушибиха	3	-	3
47.	деревня Харькино	4	2	2
48.	деревня Чернополово	-	-	-
49.	деревня Шихириха	4	1	3
50.	деревня Язвицы	-	-	-
51.	деревня Ямново	1	1	-
	<i>Сеготское сельское поселение</i>	<i>1493</i>	<i>684</i>	<i>809</i>
	Сельское население	1493	684	809
1.	село Сеготь	464	217	247
2.	деревня Адюшкино	-	-	-
3.	деревня Анисимиha	3	-	3
4.	деревня Арефинская	1	-	1
5.	деревня Бакланиха	-	-	-
6.	деревня Безделово	3	2	1
7.	деревня Беляево	-	-	-
8.	деревня Блинново	15	7	8
9.	деревня Бобры	-	-	-
10.	деревня Вандышиха	2	1	1
11.	деревня Васильково	9	5	4
12.	деревня Вахрушиха	2	-	2
13.	деревня Вонявино	-	-	-
14.	село Воронцово	8	2	6
15.	деревня Вшивково	2	1	1
16.	деревня Ганино	2	1	1
17.	деревня Горлиха	1	-	1
18.	деревня Гранино	15	9	6
19.	деревня Гребениха	-	-	-
20.	деревня Дедуслово	6	2	4
21.	деревня Демиха	1	-	1
22.	деревня Долгово	-	-	-
23.	деревня Дроздыха	154	75	79
24.	деревня Душино	2	1	1
25.	деревня Дынино	11	2	9
26.	деревня Жабрево	1	1	-
27.	деревня Иваниха	8	3	5
28.	деревня Камешки Большие	18	9	9
29.	деревня Комарово	5	2	3
30.	деревня Кондратово	3	1	2
31.	деревня Копосиха	3	1	2
32.	деревня Кошелево	4	2	2
33.	деревня Красная Гора	-	-	-
34.	деревня Крестьяновская	14	5	9
35.	деревня Круглово	3	-	3
36.	деревня Крутцы	9	5	4

№ п/п	Название населенного пункта	Всего населения человек	Мужчины	Женщины
37.	деревня Кулижново	2	1	1
38.	деревня Курдумово	4	2	2
39.	деревня Леонидово	1	-	1
40.	деревня Летнево	299	143	156
41.	село Листье	17	8	9
42.	деревня Луговое Большое	11	4	7
43.	деревня Лукино	-	-	-
44.	деревня Луконино	17	7	10
45.	деревня Лямтюгино	1	1	-
46.	деревня Манино	-	-	-
47.	деревня Марищи	134	60	74
48.	деревня Медведково	-	-	-
49.	деревня Мякотиха	2	1	1
50.	деревня Насониha	1	1	-
51.	деревня Нестерово	-	-	-
52.	деревня Нечайково	-	-	-
53.	деревня Овсяничиха	3	1	2
54.	деревня Осиха	14	6	8
55.	деревня Палашино	13	5	8
56.	деревня Панкратиха	2	1	1
57.	деревня Панюшиха	1	1	-
58.	деревня Пахомовская	4	2	2
59.	деревня Пеньки	-	-	-
60.	село Петрово	102	42	60
61.	деревня Плосково	3	1	2
62.	деревня Подвигаи	2	2	-
63.	деревня Пятница-Высоково	14	7	7
64.	деревня Пятуниха	3	2	1
65.	деревня Рябово	1	-	1
66.	деревня Савинская	6	3	3
67.	деревня Севрюгино	3	1	2
68.	деревня Слинково	5	3	2
69.	деревня Солодихино	-	-	-
70.	деревня Столбуниха	7	4	3
71.	деревня Сувориха	-	-	-
72.	деревня Трухинская	2	1	1
73.	деревня Усово	-	-	-
74.	деревня Федотиха	3	2	1
75.	деревня Федурино	-	-	-
76.	деревня Хмелеватово	2	1	1
77.	деревня Чабышево Верхнее	-	-	-
78.	деревня Чабышево Нижнее	10	5	5
79.	деревня Шишкино	6	2	4
80.	деревня Шпенево	5	3	2
81.	деревня Южково	2	-	2
82.	деревня Яблоново	22	7	15

ЧИСЛЕННОСТЬ НАСЕЛЕНИЯ РОДНИКОВСКОГО МУНИЦИПАЛЬНОГО РАЙОНА

№ п/п	Название населенного пункта	Всего населения человек	Мужчины	Женщины
	Родниковский муниципальный район	35846	15832	20014
	Городское население	26310	11474	14836
	Сельское население	9536	4358	5178
	<i>Родниковское городское поселение</i>	<i>26310</i>	<i>11474</i>	<i>14836</i>
	Городское население	26310	11474	14836
1.	г. Родники цмр	26310	11474	14836
	<i>Каминское сельское поселение</i>	<i>3929</i>	<i>1765</i>	<i>2164</i>
	Сельское население	3929	1765	2164
1.	село Каминский	1485	617	868
2.	деревня Аксеньково	1	1	-
3.	деревня Андрониха	21	9	12
4.	деревня Афонасово	4	3	1
5.	деревня Беловское	7	3	4
6.	деревня Боброково	17	8	9
7.	деревня Буково	6	3	3
8.	деревня Бураково	1	1	-
9.	деревня Бутырки	4	3	1
10.	деревня Варвариха	7	5	2
11.	деревня Ворсино	1	1	-
12.	деревня Воскресенское	-	-	-
13.	деревня Глазково	11	5	6
14.	деревня Горкино	180	90	90
15.	деревня Гридиха	-	-	-
16.	деревня Дружиниха	-	-	-
17.	деревня Дылево	-	-	-
18.	деревня Дягилево	-	-	-
19.	деревня Железнодорожной Станции Каминский	10	5	5
20.	деревня Захариха	9	3	6
21.	деревня Иваново	-	-	-
22.	деревня Ивашево	9	3	6
23.	деревня Ивашиха	-	-	-
24.	деревня Исаево	7	4	3
25.	деревня Исупово	2	1	1
26.	деревня Каменки Новые	-	-	-
27.	деревня Карлово	-	-	-
28.	деревня Киндяково	2	1	1
29.	деревня Клинцево	10	5	5
30.	деревня Клыгино	12	5	7
31.	деревня Коево	7	3	4
32.	село Кощеево	5	2	3
33.	село Красное	39	18	21
34.	деревня Крутцы	-	-	-
35.	деревня Курцево	-	-	-
36.	деревня Лушнево	3	2	1
37.	село Межи	86	40	46
38.	деревня Мелиха	9	3	6
39.	деревня Мельниково	69	32	37
40.	село Михайловское	290	133	157
41.	деревня Мокеево	-	-	-

№ п/п	Название населенного пункта	Всего населения человек	Мужчины	Женщины
42.	деревня Мостищи	14	7	7
43.	село Никульское	146	75	71
44.	село Острецово	538	259	279
45.	деревня Подпенново	-	-	-
46.	деревня Подсосенье	9	4	5
47.	деревня Поповское	-	-	-
48.	деревня Савкино	-	-	-
49.	деревня Саниха	1	1	-
50.	деревня Свистково	-	-	-
51.	село Сенниково	24	5	19
52.	деревня Ситьково	208	104	104
53.	деревня Тайманиха	305	137	168
54.	деревня Татьянаха	26	12	14
55.	деревня Тезинка	21	11	10
56.	деревня Турдеево	19	10	9
57.	деревня Тушиха	13	3	10
58.	деревня Увариха	-	-	-
59.	деревня Ушаково	7	1	6
60.	деревня Федорково	48	22	26
61.	деревня Хрипово	2	1	1
62.	деревня Шелково	1	-	1
63.	деревня Ширяиха Большая	13	3	10
64.	деревня Ширяиха Малая	-	-	-
65.	деревня Шубино	61	30	31
66.	деревня Юдинка	159	71	88
67.	деревня Юриха	-	-	-
	<i>Парское сельское поселение</i>	<i>3063</i>	<i>1412</i>	<i>1651</i>
	Сельское население	3063	1412	1651
1.	село Парское	603	276	327
2.	деревня Алешково	56	22	34
3.	деревня Бердюково	17	9	8
4.	деревня Березники	94	43	51
5.	деревня Бобры	1	1	-
6.	село Болотново	415	189	226
7.	село Бортницы	2	-	2
8.	деревня Борщево	28	15	13
9.	деревня Ведрово	7	6	1
10.	деревня Выползово	48	26	22
11.	деревня Вязово	-	-	-
12.	деревня Голыгино	5	2	3
13.	деревня Дворянское	1	-	1
14.	деревня Дегтярново	-	-	-
15.	деревня Деменово	20	8	12
16.	деревня Дунильцево Большое	3	1	2
17.	деревня Жжониха	10	4	6
18.	деревня Козлоки	2	-	2
19.	деревня Коробейкино	63	31	32
20.	деревня Котиха	217	94	123
21.	деревня Красново	29	15	14
22.	деревня Кузьмино	13	6	7
23.	деревня Кутилово	16	9	7

№ п/п	Название населенного пункта	Всего населения человек	Мужчины	Женщины
24.	деревня Лежахово	-	-	-
25.	деревня Ломы Большие	-	-	-
26.	деревня Ломы Малые	44	17	27
27.	деревня Малышево	434	202	232
28.	село Мелечкино	102	49	53
29.	деревня Немково	2	2	-
30.	деревня Николаевка	-	-	-
31.	деревня Никониха	47	23	24
32.	деревня Парахино	63	29	34
33.	село Пархачево	18	13	5
34.	деревня Паршино	-	-	-
35.	деревня Петрово	12	4	8
36.	деревня Плосково	-	-	-
37.	деревня Половчинново	6	2	4
38.	деревня Прислониха	5	1	4
39.	деревня Раставлево	63	28	35
40.	село Сосновец	442	198	244
41.	деревня Становое	9	5	4
42.	деревня Старое Село	5	2	3
43.	деревня Тюриха	-	-	-
44.	деревня Хмельники	104	49	55
45.	село Хрипелево	53	30	23
46.	деревня Шевригино	4	1	3
	<i>Филисовское сельское поселение</i>	<i>2544</i>	<i>1181</i>	<i>1363</i>
	Сельское население	2544	1181	1363
1.	село Филисово	538	258	280
2.	деревня Андреевское	2	2	-
3.	деревня Андрониха	-	-	-
4.	деревня Аферково	12	5	7
5.	деревня Ахидовка	10	6	4
6.	деревня Болтино	13	6	7
7.	деревня Борис-Глеб	2	1	1
8.	деревня Бухарино	-	-	-
9.	село Воронцово	19	13	6
10.	деревня Гаврилково	2	1	1
11.	деревня Ганино	5	4	1
12.	деревня Гари	57	29	28
13.	деревня Гордяковка	27	11	16
14.	село Деревеньки	99	46	53
15.	деревня Дудкино	-	-	-
16.	деревня Зименки	2	2	-
17.	деревня Иваниха	11	6	5
18.	деревня Кожевники	-	-	-
19.	деревня Корцово	3	2	1
20.	деревня Корцово	9	5	4
21.	деревня Кочирино	9	2	7
22.	деревня Куделино	185	82	103
23.	деревня Леушиха	-	-	-
24.	деревня Макарово	-	-	-
25.	деревня Максимовское	7	3	4
26.	деревня Мальчиха	239	112	127

№ п/п	Название населенного пункта	Всего населения человек	Мужчины	Женщины
27.	деревня Назарково	-	-	-
28.	село Новинское	12	5	7
29.	деревня Овинцы	34	17	17
30.	деревня Орехово	13	7	6
31.	село Постнинский	516	231	285
32.	село Пригородное	418	182	236
33.	деревня Пронискино	1	-	1
34.	деревня Романово	18	7	11
35.	деревня Савково	36	14	22
36.	деревня Сгорьево	-	-	-
37.	деревня Скрылово	166	84	82
38.	деревня Слободка	11	6	5
39.	деревня Стрелки	1	-	1
40.	деревня Татаринцево	-	-	-
41.	деревня Федяково	-	-	-
42.	село Хлябово	27	8	19
43.	деревня Цепочкино	40	24	16

ЧИСЛЕННОСТЬ НАСЕЛЕНИЯ САВИНСКОГО МУНИЦИПАЛЬНОГО РАЙОНА

№ п/п	Название населенного пункта	Всего населения человек	Мужчины	Женщины
	Савинский муниципальный район	12079	5377	6702
	Городское население	5507	2370	3137
	Сельское население	6572	3007	3565
	<i>Савинское городское поселение</i>	<i>5507</i>	<i>2370</i>	<i>3137</i>
	Городское население	5507	2370	3137
1.	пгт Савино цмр	5507	2370	3137
	<i>Архиповское сельское поселение</i>	<i>1670</i>	<i>706</i>	<i>964</i>
	Сельское население	1670	706	964
1.	село Архиповка	1558	657	901
2.	деревня Артемьево	-	-	-
3.	деревня Кривоносово	18	10	8
4.	деревня Новинки	4	-	4
5.	деревня Панфилово	-	-	-
6.	деревня Рыжево	1	1	-
7.	деревня Слабнево	80	36	44
8.	деревня Яманово	9	2	7
	<i>Вознесенское сельское поселение</i>	<i>1608</i>	<i>766</i>	<i>842</i>
	Сельское население	1608	766	842
1.	село Вознесенье	310	140	170
2.	село Агрофенино	508	247	261
3.	деревня Афанасово	84	41	43
4.	деревня Высоково Большое	43	19	24
5.	деревня Заозерье	1	-	1
6.	деревня Захарцево	34	15	19
7.	деревня Крапивново	13	6	7
8.	деревня Красная Горка	12	7	5
9.	деревня Куземкино	24	8	16
10.	деревня Кузнечиха	4	2	2
11.	село Меховицы	50	24	26
12.	деревня Нивки	-	-	-
13.	деревня Новоюрово	1	-	1
14.	деревня Объедово	65	33	32
15.	село Польки	252	129	123
16.	деревня Постылово	-	-	-
17.	деревня Сельцо	13	6	7
18.	деревня Срубово	19	12	7
19.	деревня Сувориха	-	-	-
20.	деревня Тепляки	12	5	7
21.	деревня Фердечаково	5	2	3
22.	село Филяндино	12	5	7
23.	деревня Черные Пруды	46	23	23
24.	деревня Чертовики	6	1	5
25.	деревня Шапино	10	6	4
26.	деревня Шаповка	49	19	30
27.	деревня Юшково	19	10	9
28.	село Яковлево	16	6	10
	<i>Воскресенское сельское поселение</i>	<i>1294</i>	<i>611</i>	<i>683</i>
	Сельское население	1294	611	683
1.	село Воскресенское	792	373	419

№ п/п	Название населенного пункта	Всего населения человек	Мужчины	Женщины
2.	деревня Алешово	6	3	3
3.	деревня Аристиха	1	1	-
4.	деревня Бабашкино	2	2	-
5.	деревня Бакулиха	3	2	1
6.	деревня Бальбино	36	18	18
7.	деревня Ближняя	-	-	-
8.	деревня Боняково	-	-	-
9.	деревня Глубоково	5	5	-
10.	деревня Гремячево	1	-	1
11.	деревня Дубакино	4	3	1
12.	деревня Залесье	11	5	6
13.	деревня Княгиниха	1	1	-
14.	деревня Крестниково	4	2	2
15.	деревня Крутово	6	3	3
16.	деревня Купалищи	-	-	-
17.	деревня Курбатово	-	-	-
18.	деревня Курмыш	26	11	15
19.	деревня Мартемьяниха	-	-	-
20.	село Милюково	7	2	5
21.	село Михалево	49	24	25
22.	деревня Мурзиха	4	2	2
23.	деревня Непотягово	7	3	4
24.	деревня Ново	6	4	2
25.	деревня Покровское	296	132	164
26.	деревня Пронево	-	-	-
27.	деревня Пучково	8	4	4
28.	деревня Пятунино	-	-	-
29.	деревня Сенино	3	2	1
30.	деревня Спиряково	-	-	-
31.	деревня Ступино	14	9	5
32.	деревня Фалюшино	-	-	-
33.	деревня Федорово	-	-	-
34.	деревня Ходилки	-	-	-
35.	деревня Шистино	2	-	2
36.	деревня Яблоново	-	-	-
	<i>Горячевское сельское поселение</i>	<i>675</i>	<i>312</i>	<i>363</i>
	Сельское население	675	312	363
1.	деревня Горячево	285	128	157
2.	село Алексино	10	2	8
3.	деревня Боброво	-	-	-
4.	деревня Ворониха	21	10	11
5.	деревня Гришаково	5	3	2
6.	деревня Дубровка	-	-	-
7.	деревня Ермаково	5	2	3
8.	деревня Зыбкино	-	-	-
9.	деревня Ильинская	12	6	6
10.	деревня Исаково	13	6	7
11.	село Корзино	24	11	13
12.	деревня Лычево	1	1	-
13.	деревня Максимово	-	-	-
14.	деревня Набережная	70	27	43

№ п/п	Название населенного пункта	Всего населения человек	Мужчины	Женщины
15.	деревня Носакино	-	-	-
16.	деревня Панино	189	98	91
17.	деревня Пельхово	9	4	5
18.	деревня Речная	-	-	-
19.	деревня Сергеево	4	1	3
20.	село Шапкино	27	13	14
	<i>Савинское сельское поселение</i>	<i>1325</i>	<i>612</i>	<i>713</i>
	Сельское население	1325	612	713
1.	деревня Ананьино	-	-	-
2.	село Антилохово	75	37	38
3.	деревня Артемиха	7	2	5
4.	деревня Васильково	-	-	-
5.	деревня Ворманки	4	4	-
6.	деревня Высоково	-	-	-
7.	деревня Вязовое	-	-	-
8.	деревня Деменово	-	-	-
9.	село Егорье	-	-	-
10.	деревня Жабриха	8	4	4
11.	деревня Жарки	2	1	1
12.	деревня Заборье	3	1	2
13.	деревня Каличье	1	-	1
14.	деревня Кстово Большое	15	6	9
15.	деревня Курзаниха	-	-	-
16.	деревня Манцуриха	-	-	-
17.	деревня Мартынково	-	-	-
18.	деревня Маткино	-	-	-
19.	деревня Михалиха	-	-	-
20.	деревня Нивы	-	-	-
21.	село Панфилово	160	67	93
22.	деревня Петухово	-	-	-
23.	деревня Полома	259	128	131
24.	деревня Савино	213	98	115
25.	деревня Столбищи	18	9	9
26.	деревня Фефелово	-	-	-
27.	деревня Шестуниха	557	253	304
28.	деревня Шешуковка	-	-	-
29.	село Щербово	3	2	1
30.	деревня Ямново	-	-	-

ЧИСЛЕННОСТЬ НАСЕЛЕНИЯ ТЕЙКОВСКОГО МУНИЦИПАЛЬНОГО РАЙОНА

№ п/п	Название населенного пункта	Всего населения человек	Мужчины	Женщины
	Тейковский муниципальный район	12232	5631	6601
	Городское население	2052	878	1174
	Сельское население	10180	4753	5427
	<i>Нерльское городское поселение</i>	<i>3567</i>	<i>1605</i>	<i>1962</i>
	Городское население	2052	878	1174
1.	пгт Нерль	2052	878	1174
	Сельское население	1515	727	788
1.	деревня Башки	-	-	-
2.	село Булгаково	6	3	3
3.	деревня Бушариха	109	48	61
4.	деревня Варварино	5	2	3
5.	деревня Волосачево	2	1	1
6.	деревня Гари	2	-	2
7.	деревня Думино	111	57	54
8.	деревня Ергуницы	1	-	1
9.	деревня Захарово	14	6	8
10.	село Зернилово	92	43	49
11.	деревня Деревня Иван	14	7	7
12.	деревня Карино	-	-	-
13.	село Кибергино	292	137	155
14.	деревня Киркеево	8	4	4
15.	деревня Крапивново	61	25	36
16.	деревня Медведево	8	4	4
17.	деревня Минеиха	1	1	-
18.	деревня Москвино	199	104	95
19.	село Нельша	170	86	84
20.	деревня Никульское	2	1	1
21.	деревня Пырьевка	73	38	35
22.	деревня Скворцово	7	4	3
23.	село Стебачево	28	11	17
24.	деревня Суново	189	91	98
25.	деревня Тестово	18	7	11
26.	деревня Уреево	16	9	7
27.	деревня Харино	60	28	32
28.	деревня Хмельники	-	-	-
29.	деревня Яришнево	25	10	15
30.	деревня Ясново	2	-	2
	<i>Большеклочковское сельское поселение</i>	<i>1824</i>	<i>897</i>	<i>927</i>
	Сельское население	1824	897	927
1.	деревня Клочково Большое	269	124	145
2.	село Алферьево	54	26	28
3.	деревня Берлово	6	4	2
4.	деревня Вантино	10	3	7
5.	деревня Голянищево	21	11	10
6.	деревня Горки	77	32	45
7.	деревня Грозилово	232	110	122
8.	деревня Доронино	25	5	20
9.	посёлок Железнодорожной Станции Оболсуново	24	8	16
10.	село Зиново	342	222	120

№ п/п	Название населенного пункта	Всего населения человек	Мужчины	Женщины
11.	деревня Знамово	4	2	2
12.	деревня Иваново	3	1	2
13.	деревня Калинкино	-	-	-
14.	деревня Клинцево	22	9	13
15.	деревня Лемешки	118	57	61
16.	деревня Логиново	1	-	1
17.	деревня Мясниково	6	4	2
18.	деревня Никулино	3	2	1
19.	село Оболсуново	283	122	161
20.	деревня Пелгусово	35	14	21
21.	станция Пелгусово	23	12	11
22.	село Першино	134	71	63
23.	деревня Рождство	4	2	2
24.	деревня Романцево	2	1	1
25.	деревня Ситниково	11	5	6
26.	деревня Ступкино Большое	12	6	6
27.	деревня Суббочево	66	28	38
28.	посёлок Торфопредприятия Чирикалово	-	-	-
29.	деревня Ушаково	-	-	-
30.	деревня Федино	17	6	11
31.	деревня Чаганово	-	-	-
32.	деревня Ширяево	20	10	10
	<i>Крапивновское сельское поселение</i>	<i>1145</i>	<i>536</i>	<i>609</i>
	Сельское население	1145	536	609
1.	село Крапивново	543	258	285
2.	деревня Алферовка	45	22	23
3.	деревня Бирюково	11	6	5
4.	село Богатырево	48	23	25
5.	деревня Вязовицы Большие	22	13	9
6.	деревня Голебтово	-	-	-
7.	деревня Кондраково	114	46	68
8.	деревня Красницы	15	7	8
9.	деревня Лукьяново	10	4	6
10.	деревня Марьино	-	-	-
11.	деревня Мосяково	25	12	13
12.	деревня Новокутишево	-	-	-
13.	деревня Пантелеево	4	2	2
14.	деревня Плосково	3	2	1
15.	деревня Попино	-	-	-
16.	село Сахтыш	284	133	151
17.	деревня Сухово	14	5	9
18.	деревня Третьяково	-	-	-
19.	деревня Хмельники	7	3	4
	<i>Морозовское сельское поселение</i>	<i>2082</i>	<i>955</i>	<i>1127</i>
	Сельское население	2082	955	1127
1.	село Морозово	916	414	502
2.	деревня Быково	3	2	1
3.	деревня Гридино	11	3	8
4.	деревня Дашково	22	10	12
5.	село Елховка	426	187	239
6.	деревня Ермолиха	3	-	3

№ п/п	Название населенного пункта	Всего населения человек	Мужчины	Женщины
7.	село Золотниковская Пустынь	16	10	6
8.	деревня Ильинское	3	2	1
9.	деревня Коптево	61	27	34
10.	деревня Никитино	5	3	2
11.	деревня Никитцыно	20	11	9
12.	село Обезово	-	-	-
13.	деревня Пеньково	2	2	-
14.	деревня Пержево	3	2	1
15.	село Поддыбье	64	29	35
16.	деревня Подлесиха	34	18	16
17.	деревня Реброво	3	2	1
18.	деревня Санники	12	8	4
19.	деревня Синяя Осока	132	62	70
20.	деревня Сокатово	254	124	130
21.	деревня Сосново	-	-	-
22.	деревня Удуново	-	-	-
23.	деревня Харитоново	12	3	9
24.	деревня Хмельники	6	2	4
25.	деревня Шиборская	3	2	1
26.	деревня Шумилово	36	17	19
27.	деревня Яковино	-	-	-
28.	село Якшино	35	15	20
	<i>Новогоряновское сельское поселение</i>	<i>1342</i>	<i>608</i>	<i>734</i>
	Сельское население	1342	608	734
1.	село Новое Горяново	1100	496	604
2.	деревня Клочково Малое	41	19	22
3.	село Междуреченск	201	93	108
4.	деревня Ново-Василево	-	-	-
	<i>Новолеушинское сельское поселение</i>	<i>2272</i>	<i>1030</i>	<i>1242</i>
	Сельское население	2272	1030	1242
1.	село Новое Леушино	1169	505	664
2.	село Березовик	17	11	6
3.	деревня Бураково	32	12	20
4.	деревня Воронково	-	-	-
5.	деревня Высоково	9	4	5
6.	село Григорьево	55	26	29
7.	деревня Домотканово	73	37	36
8.	деревня Иудкино	4	2	2
9.	деревня Крапивник	70	30	40
10.	деревня Красново	40	19	21
11.	деревня Максимцево	135	60	75
12.	деревня Матренкино	9	6	3
13.	деревня Мелюшево	94	47	47
14.	деревня Подвязново	3	1	2
15.	деревня Пятый участок Тейковского торфопредприятия	59	25	34
16.	деревня Репново	22	10	12
17.	деревня станция Сахтыш	17	3	14
18.	село Светлый	253	123	130
19.	деревня станция Сидорино	7	5	2
20.	деревня Сидорино	2	1	1

№ п/п	Название населенного пункта	Всего населения человек	Мужчины	Женщины
21.	деревня Соболец	1	-	1
22.	деревня Старое Леушино	33	15	18
23.	деревня Таковец	44	20	24
24.	деревня Терентьево	62	32	30
25.	село Хомутово	24	15	9
26.	деревня Чайка	4	2	2
27.	деревня Четвертый участок Тейковского торфопредприятия	-	-	-
28.	деревня Шумилово	34	19	15

ЧИСЛЕННОСТЬ НАСЕЛЕНИЯ ФУРМАНОВСКОГО МУНИЦИПАЛЬНОГО РАЙОНА

№ п/п	Название населенного пункта	Всего населения человек	Мужчины	Женщины
	Фурмановский муниципальный район	42877	18739	24138
	Городское население	36144	15600	20544
	Сельское население	6733	3139	3594
	<i>Фурмановское городское поселение</i>	<i>36144</i>	<i>15600</i>	<i>20544</i>
	Городское население	36144	15600	20544
1.	г. Фурманов цмр	36144	15600	20544
	<i>Дуляпинское сельское поселение</i>	<i>1538</i>	<i>697</i>	<i>841</i>
	Сельское население	1538	697	841
1.	село Дуляпино	1285	569	716
2.	деревня Балахна	-	-	-
3.	деревня Жуково	4	3	1
4.	село Иванцево	68	34	34
5.	деревня Игрищи	12	7	5
6.	деревня Ильинское	-	-	-
7.	деревня Каликино	44	19	25
8.	деревня Койгоры	2	1	1
9.	деревня Малуево	10	6	4
10.	деревня Рожство	-	-	-
11.	деревня Собанцеево	14	8	6
12.	деревня Ступино	5	3	2
13.	село Фоминское	-	-	-
14.	деревня Шарапово	2	1	1
15.	деревня Шевлягино	8	4	4
16.	село Юрьевское	75	38	37
17.	деревня Яковлевское	9	4	5
	<i>Иванковское сельское поселение</i>	<i>1787</i>	<i>811</i>	<i>976</i>
	Сельское население	1787	811	976
1.	деревня Иванково	742	326	416
2.	деревня Аброниха	-	-	-
3.	деревня Белькашево	8	5	3
4.	деревня Василево	-	-	-
5.	деревня Вондога	40	19	21
6.	деревня Выгузово	-	-	-
7.	деревня Высоково	-	-	-
8.	деревня Головино	-	-	-
9.	село Домовицы	27	10	17
10.	село Ермолино	41	21	20
11.	деревня Захарьино	66	27	39
12.	село Игнатовское	21	7	14
13.	деревня Калинино	22	11	11
14.	деревня Каризино	5	2	3
15.	деревня Котово	170	85	85
16.	деревня Лемятиха	-	-	-
17.	деревня Максимовка	17	8	9
18.	деревня Никульское	47	18	29
19.	деревня Олюково	10	4	6
20.	деревня Панино	3	1	2
21.	село Погост	225	106	119
22.	деревня Попадинки	3	2	1

№ п/п	Название населенного пункта	Всего населения человек	Мужчины	Женщины
23.	деревня Попадино	-	-	-
24.	деревня Приволье	24	12	12
25.	деревня Реньково	64	30	34
26.	деревня Сафроново	3	1	2
27.	деревня Снетиново	186	83	103
28.	село Спас-Нозыга	-	-	-
29.	деревня Старостино	14	6	8
30.	деревня Фоминское	33	19	14
31.	деревня Хлябово	-	-	-
32.	село Шухомош	16	8	8
	<i>Панинское сельское поселение</i>	<i>989</i>	<i>508</i>	<i>481</i>
	Сельское население	989	508	481
1.	деревня Панино	306	143	163
2.	деревня Бабино	48	24	24
3.	деревня Бакшеево	16	10	6
4.	деревня Белино	140	69	71
5.	деревня Ботеево	61	33	28
6.	деревня Быково	27	14	13
7.	село Введенское	21	15	6
8.	деревня Ворончиха	2	1	1
9.	село Ильинское	16	9	7
10.	деревня Лопатино	15	10	5
11.	село Медведково	32	18	14
12.	село Михайловское	82	46	36
13.	деревня Новино	1	1	-
14.	село Фряньково	147	79	68
15.	деревня Шульгино	72	35	37
16.	деревня Языково	3	1	2
	<i>Хромцовское сельское поселение</i>	<i>1416</i>	<i>669</i>	<i>747</i>
	Сельское население	1416	669	747
1.	село Хромцово	1069	503	566
2.	село Березники	36	16	20
3.	деревня Вакорино	1	1	-
4.	деревня Вахрово	-	-	-
5.	деревня Маланино	-	-	-
6.	село Марьинское	211	98	113
7.	деревня Мостечное	26	12	14
8.	деревня Новинки	6	4	2
9.	деревня Новое Первое	13	7	6
10.	деревня Скоково	5	4	1
11.	деревня Слабунино	29	13	16
12.	деревня станции Малаховская	15	9	6
13.	деревня Филиковка	5	2	3
	<i>Широковское сельское поселение</i>	<i>1003</i>	<i>454</i>	<i>549</i>
	Сельское население	1003	454	549
1.	село Широково	163	67	96
2.	деревня Акульцево	38	16	22
3.	деревня Алексино	4	3	1
4.	деревня Баскаково	22	8	14
5.	деревня Верино	5	2	3
6.	село Вязовское	7	3	4

№ п/п	Название населенного пункта	Всего населения человек	Мужчины	Женщины
7.	деревня Головино	-	-	-
8.	деревня Голчаново	46	26	20
9.	деревня Деревеньки	3	2	1
10.	деревня Душилово	25	12	13
11.	деревня Земляничный	246	113	133
12.	деревня Исаевское	23	8	15
13.	деревня Каргашино	-	-	-
14.	деревня Клевнево	1	-	1
15.	деревня Климово	12	6	6
16.	деревня Косогоры	111	50	61
17.	село Михальково	10	5	5
18.	деревня Морозово	10	4	6
19.	село Никольское	168	70	98
20.	деревня Паньково	34	19	15
21.	деревня Первое Мая	-	-	-
22.	деревня Петрушиха	72	38	34
23.	деревня Пяльцево	-	-	-
24.	деревня Реутово	-	-	-
25.	деревня Твердислово	-	-	-
26.	деревня Цветаево	3	2	1

ЧИСЛЕННОСТЬ НАСЕЛЕНИЯ ШУЙСКОГО МУНИЦИПАЛЬНОГО РАЙОНА

№ п/п	Название населенного пункта	Всего населения человек	Мужчины	Женщины
	Шуйский муниципальный район	21682	9827	11855
	Городское население	2451	1044	1407
	Сельское население	19231	8783	10448
	<i>Колобовское городское поселение</i>	<i>3510</i>	<i>1528</i>	<i>1982</i>
	Городское население	2451	1044	1407
1.	пгт Колобово	2451	1044	1407
	Сельское население	1059	484	575
1.	деревня Аристово	41	18	23
2.	деревня Артемово	4	2	2
3.	деревня Василево	8	4	4
4.	деревня Векино	2	1	1
5.	село Дорожаево	76	34	42
6.	деревня Запрудново	18	8	10
7.	деревня Затхлино	6	3	3
8.	село Зименки	100	38	62
9.	деревня Исаково	60	32	28
10.	деревня Кондратцево	1	1	-
11.	деревня Курьяниново	25	12	13
12.	деревня Ладыгино	28	13	15
13.	населенный пункт станция Ладыгино	15	6	9
14.	деревня Мазалово	24	8	16
15.	деревня Маклаково	10	3	7
16.	деревня Мягово	73	35	38
17.	деревня Себерна	13	5	8
18.	деревня Сенино	2	1	1
19.	село Студенцы	27	11	16
20.	деревня Фатеево	-	-	-
21.	деревня Федотово	7	5	2
22.	село Центральный	515	242	273
23.	деревня Чернышово	4	2	2
	<i>Афанасьевское сельское поселение</i>	<i>1724</i>	<i>820</i>	<i>904</i>
	Сельское население	1724	820	904
1.	село Афанасьевское	524	241	283
2.	деревня Арефино	234	115	119
3.	деревня Гари	5	3	2
4.	деревня Колобово	16	13	3
5.	деревня Кочнево	106	54	52
6.	деревня Кудряково	42	24	18
7.	деревня Ленково	4	3	1
8.	деревня Максимцево	-	-	-
9.	деревня Павлюково	30	11	19
10.	село Пустошь	662	309	353
11.	деревня Севастьяново	13	7	6
12.	деревня Тепляково	78	37	41
13.	деревня Филатовка	10	3	7
	<i>Васильевское сельское поселение</i>	<i>2366</i>	<i>1057</i>	<i>1309</i>
	Сельское население	2366	1057	1309
1.	село Васильевское	1110	495	615
2.	деревня Авдеево	26	12	14

№ п/п	Название населенного пункта	Всего населения человек	Мужчины	Женщины
3.	деревня Аистово	42	15	27
4.	деревня Блудницыно	4	1	3
5.	деревня Вихрево	12	7	5
6.	деревня Власьево	6	3	3
7.	деревня Гришуково	-	-	-
8.	деревня Жизнево	1	-	1
9.	деревня Иванцево	118	53	65
10.	деревня Кличево	3	1	2
11.	деревня Крохино Новое	36	13	23
12.	село Кузнецово	75	36	39
13.	деревня Лазарево	13	6	7
14.	деревня Летнево	-	-	-
15.	деревня Липняги	-	-	-
16.	деревня Литвинцево	29	15	14
17.	деревня Ломы	-	-	-
18.	деревня Меньшиково	37	16	21
19.	деревня Михалево	108	51	57
20.	деревня Михалково	252	105	147
21.	деревня Мотово	6	2	4
22.	деревня Никитинское	95	45	50
23.	деревня Овинново	-	-	-
24.	деревня Поречье	2	2	-
25.	деревня Репино	3	2	1
26.	деревня Середнево Большое	16	6	10
27.	деревня Скоморохово	3	2	1
28.	деревня Станки	-	-	-
29.	деревня Уткино	-	-	-
30.	село Чечкино-Богородское	93	46	47
31.	деревня Чижово	276	123	153
	<i>Введенское сельское поселение</i>	<i>1845</i>	<i>818</i>	<i>1027</i>
	Сельское население	1845	818	1027
1.	село Введенье	521	273	248
2.	деревня Власьево	-	-	-
3.	село Горицы	109	49	60
4.	деревня Декрино	9	3	6
5.	село Дунилово	581	221	360
6.	деревня Захарово	75	36	39
7.	деревня Иваково	1	-	1
8.	деревня Кощеево	12	6	6
9.	деревня Лекунино	6	3	3
10.	деревня Мизгино	8	3	5
11.	деревня Овсянниково	5	3	2
12.	деревня Панютино	5	1	4
13.	деревня Поповское	1	-	1
14.	деревня Семиново	4	2	2
15.	деревня Семухино	4	1	3
16.	деревня Трясцыно	3	2	1
17.	деревня Федорково	-	-	-
18.	деревня Чернево	5	2	3
19.	село Чернцы	496	213	283

№ п/п	Название населенного пункта	Всего населения человек	Мужчины	Женщины
	<i>Китовское сельское поселение</i>	3378	1494	1884
	Сельское население	3378	1494	1884
1.	село Китово	3054	1344	1710
2.	деревня Брылиха	3	1	2
3.	деревня Высоково	34	18	16
4.	деревня Горяново	18	8	10
5.	деревня Елизарово	93	45	48
6.	деревня Палкино	16	10	6
7.	деревня Петрилово	26	8	18
8.	деревня Русилово	25	10	15
9.	деревня Слободка	28	9	19
10.	деревня Трутнево	54	27	27
11.	деревня Фатьяново	20	8	12
12.	деревня Юркино	7	6	1
	<i>Остаповское сельское поселение</i>	3541	1770	1771
	Сельское население	3541	1770	1771
1.	деревня Остапово	809	373	436
2.	деревня Алешево	20	11	9
3.	деревня Баламутово	2	1	1
4.	деревня Банево	9	6	3
5.	деревня Бильдюхино	172	79	93
6.	деревня Высоково	-	-	-
7.	село Егорий	13	7	6
8.	село Зеленый Бор	314	142	172
9.	деревня Змеево	210	94	116
10.	деревня Ивашково	-	-	-
11.	деревня Камешково	39	15	24
12.	деревня Клещевка	143	92	51
13.	деревня Клочково	332	148	184
14.	деревня Княжево	11	7	4
15.	деревня Косячево	10	4	6
16.	деревня Крапивново	8	5	3
17.	село Красноармейское	41	34	7
18.	деревня Ломки	-	-	-
19.	деревня Максимиха	1	-	1
20.	деревня Милюковка	331	175	156
21.	деревня Новая	76	35	41
22.	деревня Орлово	21	12	9
23.	деревня Паршигино	70	30	40
24.	деревня Перевесново	35	17	18
25.	деревня Плехово	13	6	7
26.	деревня Польки	6	5	1
27.	село Семеново	17	7	10
28.	село Сергеево	507	301	206
29.	деревня Харитоново	241	119	122
30.	деревня Чащево	15	10	5
31.	деревня Черняткино	24	8	16
32.	деревня Якушево	51	27	24
	<i>Перемиловское сельское поселение</i>	1597	734	863
	Сельское население	1597	734	863
1.	деревня Перемилово	452	209	243

№ п/п	Название населенного пункта	Всего населения человек	Мужчины	Женщины
2.	деревня Борячиха	4	3	1
3.	деревня Воронеж	40	20	20
4.	деревня Высоково	12	6	6
5.	деревня Дворишки Большие	18	4	14
6.	деревня Ивонино	29	16	13
7.	деревня Качалово	331	160	171
8.	деревня Коровино	21	12	9
9.	деревня Никульниково	7	2	5
10.	деревня Одинцово	63	25	38
11.	деревня Озерково	29	13	16
12.	деревня Пантелеево	5	2	3
13.	деревня Прилив	502	225	277
14.	деревня Пырьевка	3	-	3
15.	деревня Сенниково	64	31	33
16.	деревня Стяжково	15	6	9
17.	деревня Торопиха	2	-	2
	<i>Семейкинское сельское поселение</i>	<i>3721</i>	<i>1606</i>	<i>2115</i>
	Сельское население	3721	1606	2115
1.	деревня Семейкино	454	209	245
2.	деревня Абрамово	10	2	8
3.	деревня Анфимово	15	7	8
4.	деревня Гнездилово	151	64	87
5.	деревня Гумнищи	1	-	1
6.	село Ильинское	-	-	-
7.	деревня Марково	14	9	5
8.	деревня Михалево	152	72	80
9.	деревня Филино	2897	1232	1665
10.	село Якиманна	27	11	16

ЧИСЛЕННОСТЬ НАСЕЛЕНИЯ ЮЖСКОГО МУНИЦИПАЛЬНОГО РАЙОНА

№ п/п	Название населенного пункта	Всего населения человек	Мужчины	Женщины
	Южский муниципальный район	25728	13685	12043
	Городское население	14170	6255	7915
	Сельское население	11558	7430	4128
	<i>Южское городское поселение</i>	<i>14771</i>	<i>6534</i>	<i>8237</i>
	Городское население	14170	6255	7915
1.	г. Южа цмр	14170	6255	7915
	Сельское население	601	279	322
1.	деревня Костяево	31	10	21
2.	деревня Нефедово	334	161	173
3.	деревня Реброво	72	33	39
4.	деревня Тарантаево	48	22	26
5.	село Южа	116	53	63
	<i>Мостовское сельское поселение</i>	<i>643</i>	<i>302</i>	<i>341</i>
	Сельское население	643	302	341
1.	село Моста	643	302	341
	<i>Мугреево-Никольское сельское поселение</i>	<i>701</i>	<i>337</i>	<i>364</i>
	Сельское население	701	337	364
1.	село Мугреево-Никольское	329	154	175
2.	деревня Быково	2	1	1
3.	деревня Горки	11	6	5
4.	село Груздево	147	73	74
5.	деревня Зеленино	-	-	-
6.	деревня Истоки	16	7	9
7.	деревня Кашино	35	19	16
8.	деревня Китайново	8	4	4
9.	деревня Клестово	4	2	2
10.	деревня Костяево	-	-	-
11.	деревня Кочергино	14	4	10
12.	деревня Ламна	-	-	-
13.	село Ламна Большая	6	3	3
14.	село Ламна Малая	-	-	-
15.	деревня Легково	2	1	1
16.	деревня Лукино	38	17	21
17.	село Мугреево-Дмитриевское	38	19	19
18.	деревня Пашки	2	2	-
19.	деревня Петушки	24	11	13
20.	деревня Тарасиха	21	11	10
21.	деревня Черемисино	2	1	1
22.	деревня Чеусово	1	1	-
23.	деревня Шеверниха	1	1	-
	<i>Мугреевское сельское поселение</i>	<i>789</i>	<i>348</i>	<i>441</i>
	Сельское население	789	348	441
1.	село Мугреевский	789	348	441
2.	деревня 56 Пикет	-	-	-
	<i>Новоклязьминское сельское поселение</i>	<i>517</i>	<i>249</i>	<i>268</i>
	Сельское население	517	249	268
1.	село Новоклязьминское	255	125	130
2.	деревня Брюховая	3	1	2
3.	деревня Глушицы	159	71	88

№ п/п	Название населенного пункта	Всего населения человек	Мужчины	Женщины
4.	деревня Добрицы	2	1	1
5.	деревня Косики	5	4	1
6.	деревня Мальцево	20	12	8
7.	деревня Никулиха	7	6	1
8.	деревня Павлицы	7	5	2
9.	деревня Подъелово	-	-	-
10.	деревня Пустынь	59	24	35
11.	деревня Растовицы	-	-	-
	<i>Талицкое сельское поселение</i>	<i>5712</i>	<i>4685</i>	<i>1027</i>
	Сельское население	5712	4685	1027
1.	село Талицы	5677	4671	1006
2.	деревня Большое	-	-	-
3.	деревня Взвоз	35	14	21
	<i>Холуйское сельское поселение</i>	<i>1594</i>	<i>758</i>	<i>836</i>
	Сельское население	1594	758	836
1.	село Холуй	855	389	466
2.	село Борок	49	31	18
3.	деревня Гавришево	-	-	-
4.	село Изотино	171	80	91
5.	деревня Ирыхово	25	12	13
6.	деревня Косовка	14	12	2
7.	деревня Лучкино	18	7	11
8.	деревня Маньшино	6	3	3
9.	деревня Михали	2	2	-
10.	деревня Михеево	5	1	4
11.	село Мордовское	116	62	54
12.	деревня Русино	53	30	23
13.	деревня Селищи	184	90	94
14.	деревня Сергеево	3	1	2
15.	деревня Снегирево	59	25	34
16.	деревня Соино	28	11	17
17.	деревня Спасское	6	2	4
	<i>Хотимльское сельское поселение</i>	<i>1001</i>	<i>472</i>	<i>529</i>
	Сельское население	1001	472	529
1.	село Хотимль	245	116	129
2.	село Волокобино	16	5	11
3.	деревня Гридино	-	-	-
4.	деревня Домнино	90	52	38
5.	деревня Емельяново	122	62	60
6.	деревня Илейкино	-	-	-
7.	деревня Кишариха	19	9	10
8.	деревня Колягино	5	2	3
9.	деревня Круглово	19	9	10
10.	деревня Максимово	8	3	5
11.	деревня Мешаловка	-	-	-
12.	деревня Нагорново	16	8	8
13.	деревня Погорелка	23	9	14
14.	село Преображенское	348	156	192
15.	село Ряполово	28	10	18
16.	деревня Суземье	12	6	6
17.	деревня Тараканово	5	3	2

№ п/п	Название населенного пункта	Всего населения человек	Мужчины	Женщины
18.	деревня Травино	44	21	23
19.	деревня Федьково	1	1	-

ЧИСЛЕННОСТЬ НАСЕЛЕНИЯ ЮРЬЕВЕЦКОГО МУНИЦИПАЛЬНОГО РАЙОНА

№ п/п	Название населенного пункта	Всего населения человек	Мужчины	Женщины
	Юрьевецкий муниципальный район	15930	7118	8812
	Городское население	10210	4429	5781
	Сельское население	5720	2689	3031
	<i>Юрьевецкое городское поселение</i>	10210	4429	5781
	Городское население	10210	4429	5781
1.	г. Юрьевец цмр	10210	4429	5781
	<i>Елнатское сельское поселение</i>	1128	530	598
	Сельское население	1128	530	598
1.	село Елнать	895	411	484
2.	деревня Абрамово	1	1	-
3.	деревня Аксениха	7	3	4
4.	деревня Андрейково	-	-	-
5.	деревня Беляево	27	15	12
6.	деревня Ботынино	-	-	-
7.	деревня Васильевка	11	6	5
8.	село Дорки	163	80	83
9.	деревня Колобово	-	-	-
10.	деревня Мазнево	2	2	-
11.	деревня Меньшиково	4	3	1
12.	деревня Никитино	6	3	3
13.	деревня Олонино	3	3	-
14.	деревня Ростоново	1	-	1
15.	деревня Федорково	6	3	3
16.	деревня Царево	2	-	2
	<i>Костяевское сельское поселение</i>	478	228	250
	Сельское население	478	228	250
1.	деревня Костяево Большое	280	125	155
2.	деревня Боровое	3	1	2
3.	село Жарки	47	28	19
4.	деревня Корючиха	2	2	-
5.	деревня Липовка	-	-	-
6.	деревня Махлово	8	5	3
7.	деревня Павлово	1	1	-
8.	деревня Подвязкино	5	1	4
9.	деревня Ручей	8	5	3
10.	деревня Сытное	2	1	1
11.	село Талица	107	53	54
12.	деревня Устиниха	7	3	4
13.	деревня Хохонино	-	-	-
14.	деревня Чуркино Большое	8	3	5
	<i>Михайловское сельское поселение</i>	850	381	469
	Сельское население	850	381	469
1.	деревня Михайлово	425	184	241
2.	деревня Аксениха	-	-	-
3.	деревня Алешково	-	-	-
4.	деревня Амбросово	1	1	-
5.	деревня Астафьево	1	1	-
6.	деревня Барсуки	5	3	2
7.	деревня Быстрица	4	2	2

№ п/п	Название населенного пункта	Всего населения человек	Мужчины	Женщины
8.	деревня Ваньково	132	62	70
9.	деревня Гарь Большая	3	2	1
10.	деревня Голодаево	4	2	2
11.	деревня Горшуково	-	-	-
12.	деревня Гречушное	-	-	-
13.	деревня Гришино	6	3	3
14.	деревня Дубнево	52	22	30
15.	деревня Заднево	-	-	-
16.	деревня Захариха	-	-	-
17.	деревня Злобино	2	1	1
18.	деревня Зыково	-	-	-
19.	деревня Зяблово	29	14	15
20.	деревня Иваниха	1	1	-
21.	деревня Иваниха	2	-	2
22.	село Ильинское	8	3	5
23.	деревня Калитиха	-	-	-
24.	село Каменники	12	8	4
25.	деревня Кашино	-	-	-
26.	деревня Киселево Большое	6	2	4
27.	деревня Киселево Малое	1	1	-
28.	деревня Кокуево	21	11	10
29.	деревня Коурцево	7	3	4
30.	деревня Кошкино	-	-	-
31.	деревня Кузьминское	3	1	2
32.	деревня Левино	4	2	2
33.	деревня Лилеково	-	-	-
34.	деревня Мауриха	5	3	2
35.	деревня Меленка	-	-	-
36.	деревня Мокино	-	-	-
37.	деревня Молево	-	-	-
38.	деревня Овчинниково	6	2	4
39.	деревня Остригаево	4	2	2
40.	деревня Парниково	9	7	2
41.	деревня Парфеново	43	14	29
42.	деревня Петушиха	20	9	11
43.	деревня Погорелка	-	-	-
44.	деревня Прокино	5	2	3
45.	деревня Рошвенское	12	5	7
46.	деревня Сельцо	-	-	-
47.	деревня Сергеевка	2	1	1
48.	деревня Середкино	9	4	5
49.	деревня Токарево	4	2	2
50.	деревня Хлопотиха	1	1	-
51.	деревня Чудь	-	-	-
52.	деревня Шайски	1	-	1
53.	деревня Якимиха	-	-	-
	<i>Обжерихинское сельское поселение</i>	<i>1030</i>	<i>515</i>	<i>515</i>
	Сельское население	1030	515	515
1.	село Обжериха	402	185	217
2.	деревня Бараниха	5	3	2
3.	деревня Бурково	5	2	3

№ п/п	Название населенного пункта	Всего населения человек	Мужчины	Женщины
4.	деревня Бухарино	4	3	1
5.	деревня Гузавино	-	-	-
6.	деревня Жары	38	19	19
7.	село Жуковка	119	80	39
8.	деревня Козлятево	7	3	4
9.	деревня Костромка	4	2	2
10.	деревня Крутцы-Орешки	-	-	-
11.	деревня Крутцы-Осинки	-	-	-
12.	деревня Крутцы-Шеляуховские	-	-	-
13.	деревня Кулигино	-	-	-
14.	деревня Лиховская	-	-	-
15.	деревня Люхино	4	2	2
16.	деревня Ляндиха	8	4	4
17.	деревня Максимково	9	4	5
18.	деревня Матвеевская	-	-	-
19.	село Новленское	302	145	157
20.	село Новое Жуково	82	43	39
21.	деревня Петрово	1	1	-
22.	деревня Посернятево	1	-	1
23.	деревня Потаниха	3	2	1
24.	деревня Раздьякониха	6	3	3
25.	деревня Сантелево	24	11	13
26.	деревня Середухино	-	-	-
27.	деревня Смолиха	2	1	1
28.	деревня Филенка	4	2	2
	<i>Пелевинское сельское поселение</i>	904	402	502
	Сельское население	904	402	502
1.	деревня Пелевино	320	146	174
2.	деревня Акулиха	-	-	-
3.	деревня Барабаниха	-	-	-
4.	деревня Бенькино	6	1	5
5.	деревня Бердиха	-	-	-
6.	деревня Богомолово	15	7	8
7.	деревня Дворищи	8	1	7
8.	деревня Демидовка	5	2	3
9.	деревня Ермоленка	-	-	-
10.	деревня Ермолото	-	-	-
11.	деревня Ершиха	-	-	-
12.	деревня Заливенки	3	2	1
13.	деревня Куретнево	-	-	-
14.	село Лазарево	-	-	-
15.	деревня Латышиха	-	-	-
16.	деревня Лобаны	278	126	152
17.	деревня Мальгино	10	4	6
18.	деревня Никулино	1	-	1
19.	деревня Пигарево	-	-	-
20.	деревня Потемкино	-	-	-
21.	деревня Сельцо-Тюримово	6	4	2
22.	деревня Скуратиха	47	19	28
23.	деревня Содомово	-	-	-
24.	деревня Спириха	21	11	10

№ п/п	Название населенного пункта	Всего населения человек	Мужчины	Женщины
25.	деревня Стегаиха	-	-	-
26.	село Тихон-Воля	157	68	89
27.	деревня Токарево	9	4	5
28.	деревня Чертежи	18	7	11
29.	деревня Ярцево	-	-	-
	<i>Соболевское сельское поселение</i>	<i>1330</i>	<i>633</i>	<i>697</i>
	Сельское население	1330	633	697
1.	село Соболево	480	220	260
2.	деревня Андрониха	51	26	25
3.	деревня Аристиха	15	8	7
4.	деревня Белоусиха	7	4	3
5.	деревня Воробьево	3	3	-
6.	деревня Гагариха	-	-	-
7.	деревня Гарь	17	6	11
8.	село Задорожье	4	2	2
9.	деревня Иваново	-	-	-
10.	деревня Истомиха	-	-	-
11.	деревня Казаковка	6	4	2
12.	деревня Клипичиха	15	8	7
13.	деревня Коноплицы	12	6	6
14.	деревня Корениха	12	8	4
15.	деревня Лукшино	-	-	-
16.	деревня Мохнево	25	13	12
17.	деревня Новоселки	1	-	1
18.	деревня Починки	-	-	-
19.	деревня Романово	4	1	3
20.	деревня Чеченево	2	1	1
21.	деревня Шихово	124	68	56
22.	деревня Щекотиха	315	146	169
23.	деревня Юрьево	31	15	16
24.	деревня Ямская	206	94	112

Руководитель

С.В. Ключина

МЕТОДОЛОГИЧЕСКИЕ ПОЯСНЕНИЯ

Всероссийская перепись населения 2010 года была подготовлена с учетом отечественного и зарубежного опыта, широкого научного обсуждения, рекомендаций ООН и других международных организаций. В методологию переписи по сравнению с прошлыми переписями населения внесен ряд новых положений, которые отражены в пояснениях к издаваемым томам с итогами переписи.

Метод переписи. При Всероссийской переписи населения 2010 года, как и в предыдущих переписях, был использован метод опроса населения и заполнения переписных листов (вопросников) специально обученными переписчиками. Переписчики в период переписи обходили все помещения своего счетного участка, где проживало или могло проживать население (включая учреждения, предприятия и организации). Вопросы задавались населению в той формулировке, которая дана в переписных листах. Запись сведений в переписные вопросники производилась со слов опрашиваемых без предъявления каких-либо документов, подтверждающих правильность ответов. Сбор сведений осуществлялся также на стационарных участках и, в исключительных случаях, с использованием телефонной связи.

После проведения переписи населения в соответствии с Федеральным законом «О Всероссийской переписи населения» по лицам, отказавшимся участвовать в переписи и лицам, которых переписчики не застали дома за весь период проведения переписи, сведения были получены из административных источников. В переписных листах по этим лицам только был отмечен пол и записана дата рождения.

Время и территория переписи. Всероссийская перепись населения была проведена с 14 по 25 октября 2010 года по состоянию на 0 часов 14 октября 2010 года. В каждый из двенадцати дней переписи (единых для всей страны, кроме отдаленных и труднодоступных территорий) переписчики вели опрос населения относительно момента счета населения – 0 часов 14 октября 2010 года. Необходимость установки такого момента связана с непрерывным изменением населения (рождения, смерти, переезды людей из одного места жительства в другое).

Разработка итогов Всероссийской переписи населения 2010 года по Ивановской области произведена по административно-территориальному устройству и муниципальным образованиям по состоянию на 14 октября 2010 года.

Категории переписываемого населения. В 2010 году, как и в 2002 году, переписывалось постоянное население.

Перепись проводилась по месту постоянного (обычного) жительства населения, которым является населенный пункт, дом, квартира, где опрашиваемый проживает постоянно. Это место могло совпадать или не совпадать с адресом, по которому человек зарегистрирован (прописан). Единицей места проживания считалось жилое помещение, в понятие которого входили:

- а) квартира в многоквартирном доме (включая квартиру в общежитии квартирного типа);
- б) индивидуальный (одноквартирный) дом (изба, сторожа, коттедж или другое одноквартирное строение);
- в) комната в общежитии (не квартирного типа);
- г) номер, комната в гостинице и других учреждениях временного пребывания населения, где были постоянно проживавшие;
- д) любое другое помещение, приспособленное для жилья (вагончик, бытовка, хозблок, баржа и т. п.);
- е) палата, отделение и др. (в зависимости от того, как ведется учет в соответствующих организациях) в учреждениях социального и медицинского назначения (домах ребенка, детских домах, школах-интернатах для детей сирот и детей, оставшихся без попечения родителей, специальных (коррекционных) школах-интернатах для детей сирот и детей, оставшихся без попечения родителей, детских домах-школах, домах-интернатах для престарелых и инвалидов, в больницах для больных с хроническими заболеваниями и т.п.), в казармах, местах заключения, религиозных организациях.

В каждом жилом помещении переписывались все постоянно (обычно) проживающие в нем, включая и тех, кто на момент переписи временно отсутствовал.

Ниже приводится порядок переписи отдельных категорий населения, определение места постоянного (обычного) жительства которых могло вызвать затруднения.

1. Лица, постоянно проживавшие в данном помещении и выехавшие на срок до 1 года в командировку (в другой населенный пункт России или за границу, включая командировки по линии органов государственной власти), на работу по контракту с российскими или зарубежными

организациями (включая работу вахтовым методом) или учебу, а также, выехавшие, независимо от срока, на отдых, лечение, для посещения родственников или знакомых, религиозного паломничества и т.п., переписывались по месту их постоянного жительства с отметкой о временном отсутствии.

2. Студенты высших и средних учебных профессиональных образовательных учреждений и учащиеся начального профессионального образования, проживавшие по месту обучения, переписывались по месту их учебы.

3. Лица, призванные на военно-учебный сбор, переписывались дома вместе с членами их домохозяйств с отметкой о временном отсутствии.

4. Военнослужащие, проходившие военную службу по контракту и проживавшие на открытой территории, переписывались вместе с членами их домохозяйств в общем порядке.

5. Военнослужащие, проходившие военную службу по призыву и по контракту и проживавшие на закрытой территории, переписывались по месту их нахождения.

6. Члены экипажей российских торговых и пассажирских судов, находившихся в дальнем плавании, переписывались с отметкой о временном отсутствии в том месте, где постоянно проживало домохозяйство, в состав которого они входили. Члены экипажей судов (кроме имевших домохозяйство), зарегистрированные по судну или по организации, в которой работали, переписывались до выхода в море по месту нахождения организации.

7. Находившиеся в местах предварительного заключения лица, арестованные в административном порядке, задержанные по подозрению в совершении преступления, находившиеся под следствием, также лица, в отношении которых приговор не вступил в силу, переписывались по месту своего постоянного (обычного) жительства с отметкой о временном отсутствии.

8. Лица, находившиеся в местах предварительного заключения, в отношении которых приговор вступил в силу, а также лица, отбывавшие наказание в местах лишения свободы, переписывались по месту их нахождения.

9. Постоянно проживавшие в Российской Федерации иностранные граждане (т.е. лица, имевшие гражданство зарубежного государства) и лица без гражданства переписывались по месту их жительства в общем порядке.

10. Лица (независимо от их гражданства), прибывшие в Российскую Федерацию на срок 1 год и более на работу по контрактам с российскими и иностранными организациями (кроме иностранных граждан, работавших в представительствах иностранных государств и международных организаций) или учебу, переписывались как постоянные жители России там, где они обычно проживали в Российской Федерации.

11. Лица (независимо от их гражданства), прибывшие из зарубежных стран в Российскую Федерацию на постоянное жительство или в поисках убежища (независимо от того, получили они разрешение на жительство или нет), переписывались как постоянные жители Российской Федерации в том месте, где их застала перепись.

12. В гостиницах, больницах, домах отдыха, санаториях и т.п. переписывались только те лица, которые не имели другого места жительства.

13. Лица, не имевшие постоянного места жительства (например, бездомные), переписывались там, где их застала перепись.

Все перечисленные категории населения (кроме категории, указанной в пункте 2) вместе с населением, переписанным по месту своего постоянного (обычного) жительства, составили численность постоянного населения Российской Федерации, находившегося на территории страны.

При Всероссийской переписи населения 2010 года были учтены по сокращенной программе также лица, временно находившиеся на территории России на дату переписи, но постоянно проживавшие за рубежом. В численность населения этой категории вошли лица (независимо от их гражданства), прибывшие в Российскую Федерацию на срок до 1 года на учебу или работу, прибывшие независимо от срока на отдых, для лечения, в гости к родственникам или знакомым, а также транзитные мигранты.

Жители России (кроме указанных в пункте 2), выехавшие на 1 год и более в командировку, на работу по контрактам с российскими или иностранными организациями, на учебу за пределы Российской Федерации, не учитывались при переписи населения.

При переписи также не учитывались: иностранные граждане, работавшие в представительствах иностранных государств в Российской Федерации и проживавшие с ними члены их домохозяйств; иностранные граждане, работавшие в представительствах международных организаций, и иностранные граждане, прибывшие в Российскую Федерацию в составе делегаций иностранных государств или международных организаций.

Контрольные мероприятия. Для полноты охвата населения, исключения случаев повторных записей и пропусков отдельных лиц в период переписи и после нее осуществлялись контрольные мероприятия. На людей, имевших не одно место жительства, заполнялись наряду с переписными листами формы КС «Список лиц для контроля за заполнением переписных листов» и выдавалась справка о прохождении переписи, чтобы исключить их повторный учет. Справка выдавалась также тем, кто был переписан без указания места постоянного жительства (бездомным, переезжавшим с одного места жительства на другое, если перепись застала их в пути) и временно находившимся на территории России, но постоянно проживающим за рубежом.

Сразу же после переписи в течение четырех дней с 26 по 29 октября 2010 года был проведен контрольный обход 10% жилых помещений в каждом счетном участке для проверки полноты и правильности переписи. Люди, пропущенные в ходе переписи и выявленные во время контрольного обхода, вносились в переписные листы, а ошибочно переписанные исключались из них.

Программа Всероссийской переписи населения 2010 года (перечень вопросов переписных листов для сбора сведений о населении) содержала вопросы для постоянного населения, а также сокращенный перечень вопросов для лиц, временно находившихся на территории Российской Федерации.

Постоянному населению задавались вопросы в отношении состава домохозяйств, демографической и национальной характеристик, гражданства, состояния в браке, образования, владения языками, источников средств к существованию, наличия работы на предшествующей переписи неделе, статуса занятого населения, поиска работы для лиц, не имевших работы, миграции и рождаемости, а также жилищных условий.

Лица, временно находившиеся на территории Российской Федерации на дату переписи, но постоянно проживавшие за рубежом, были переписаны по краткой программе.

Итоги переписи. Данные переписи населения 2010 года, полученные на основе автоматизированной обработки заполненных переписных листов, публикуются по постоянному населению Российской Федерации, находившемуся на дату переписи на территории Ивановской области (далее - постоянное население). В таблице 1 тома 1 и в томе 10 приводится численность и характеристика лиц, временно находившихся на дату переписи на территории России, но постоянно проживающих за рубежом.

В ряде таблиц настоящего сборника приведена для сравнения численность населения по прошлым переписям. Содержание постоянного населения в переписях за послевоенные годы в методологическом отношении отличается от содержания постоянного населения переписей 2002 и 2010 годов. Это связано, в основном, с различными временными критериями отнесения отдельных категорий населения к временно отсутствующим, постоянно проживающим и выбывшим из места постоянного жительства. Так, при переписи населения 1989 года выехавшие на временную работу, командировку, на производственную практику, краткосрочную учебу считались временно отсутствовавшими, если их отсутствие не превышало 6 месяцев. Выехавшие на 6 месяцев и более учитывались как постоянное население по новому адресу. В 2010 году, также как и в 2002 году этот временной ценз составил 1 год. Увеличение срока временного отсутствия с 6 месяцев до 1 года было вызвано повышением подвижности населения и возрастанием объемов как внутренней, так и внешней трудовой миграции.

В переписи 2010 года сохранена методология учета численности военнослужащих, проходивших при переписи военную службу по призыву, применявшаяся в 2002 году. Численность этой категории включена в численность населения регионов, где дислоцируются воинские подразделения. При переписи 1989 года и других послевоенных переписях часть итогов по военнослужащим включалась в численность населения регионов по месту призыва военнослужащих, а не по месту прохождения переписи.

Разработка итогов предыдущих переписей населения осуществлялась в соответствии с административно-территориальным делением. Федеральным законом от 06.10.2003г. № 131-ФЗ «Об общих принципах организации местного самоуправления в Российской Федерации» наряду с ранее существовавшим административно-территориальным делением определена территориальная организация местного самоуправления. В связи с этим для обеспечения органов государственной власти и органов местного самоуправления осуществлено подведение итогов Всероссийской переписи населения 2010 года по муниципальным образованиям всех уровней.

Муниципальные образования могут совпадать или не совпадать с административно-территориальными образованиями аналогичного уровня по границам и составу входящих в них городских или сельских населенных пунктов. При этом наименование муниципального

образования не отражает категорию проживающего в нем населения (городского или сельского), поскольку в состав городского округа или городского поселения могут входить как городские, так и сельские населенные пункты, а в состав сельских поселений – поселки городского типа.

В сборнике представлены данные о численности населения Ивановской области по административно-территориальным образованиям (городам, поселкам городского типа, сельским населенным пунктам) и по муниципальным образованиям.