ДОКЛАД

СОЦИАЛЬНО-ЭКОНОМИЧЕСКОЕ ПОЛОЖЕНИЕ

Ивановской области

в январе-марте 2021 года

СОДЕРЖАНИЕ

Стр.

I. ОСНОВНЫЕ ЭКОНОМИЧЕСКИЕ И СОЦИАЛЬНЫЕ ПОКАЗАТЕЛИ..... 3

II. ОБОРОТ ОРГАНИЗАЦИЙ..... 4

III. ПРОИЗВОДСТВО ТОВАРОВ И УСЛУГ..... 7

1. Промышленное производство..... 7

2. Сельское хозяйство..... 13

3. Строительство..... 16

4. Транспорт..... 18

IV. РЫНОК ТОВАРОВ И УСЛУГ..... 19

1. Розничная торговля..... 19

V. ЦЕНЫ 22

1. Потребительские цены..... 22

2. Цены производителей..... 26

VI. ФИНАНСОВАЯ ДЕЯТЕЛЬНОСТЬ ОРГАНИЗАЦИЙ (без субъектов малого предпринимательства) 29

VII. УРОВЕНЬ ЖИЗНИ НАСЕЛЕНИЯ..... 33

VIII. ЗАНЯТОСТЬ И БЕЗРАБОТИЦА..... 38

IX. ДЕМОГРАФИЯ..... 41

Условные обозначения:

- явление отсутствует
... данных не имеется
0,0 небольшая величина

Приведённые данные являются предварительными и могут быть уточнены.

В отдельных случаях незначительные расхождения между итогом и суммой слагаемых объясняются округлением данных.

Ряд показателей, приведенных в докладе, рассчитан с учетом экспертной оценки.

Относительные показатели отражены в сопоставимой структуре отчитывающихся предприятий и организаций.

© Ивановостат, 2021

Заказ № 1850 от 20.04.2021г.

I. ОСНОВНЫЕ ЭКОНОМИЧЕСКИЕ И СОЦИАЛЬНЫЕ ПОКАЗАТЕЛИ

	Март 2021г.	*Январь-март 2021г.*	*Март 2021г. в % к*		*Январь-март 2021г. в % к январю-марту 2020г.*	*Справочно*		
			марту 2020г.	*февралю 2021г.*		*март 2020г. в % к*		*Январь-март 2020г. в % к январю-марту 2019г.*
						марту 2019г.	*февралю 2020г.*	
Индекс промышленного производства[1)]	x	x	117,6	102,4	109,8	101,9	96,7	108,1
Объем работ выполненных по виду деятельности «строительство», млн. рублей	598,6	2559,9	77,0	61,3	71,0	41,5	35,7	107,0
Ввод в действие жилых домов, тыс. м^2	29,7	63,9	160,3	150,4	155,3	116,9	157,9	56,3
Грузооборот транспорта[2)], млн. т-км	15,2	40,5	77,3	107,5	77,4	87,6	100,3	106,8
Оборот розничной торговли, млн.рублей	15788,0	45074,5	92,8	107,0	93,5	104,6	107,3	106,9
Оборот общественного питания, млн.рублей	591,1	1685,7	98,0	108,1	91,8	106,2	98,6	113,6
Индекс потребительских цен	x	x	106,6	100,6	102,6[3)]	102,9	100,9	101,8[3)]
Индекс цен производителей промышленных товаров[1)]	x	x	112,7	103,3	106,4[3)]	103,4	101,2	100,5[3)]
Среднемесячная начисленная заработная плата одного работника [4,5)]								
номинальная, рублей	27808,5	27670,4	104,8[6)]	101,0[7)]	104,1[8)]	107,7[9)]	100,7[10)]	107,9[11)]
реальная	x	x	98,0[6)]	100,0[7)]	97,6[8)]	105,4[9)]	100,3[10)]	105,6[11)]
Численность официально зарегистрированных безработных на конец периода, тыс.человек[12)]	17,5	x	в 5,2 р.[6)]	86,3[7)]	x	81,9[9)]	103,9[10)]	x

[1)] По видам экономической деятельности «Добыча полезных ископаемых», «Обрабатывающие производства», «Обеспечение электрической энергией, газом и паром; кондиционирование воздуха», «Водоснабжение, водоотведение, организация сбора и утилизация отходов, деятельность по ликвидации загрязнений».

[2] Данные по автомобильному транспорту – по организациям, не относящимся к субъектам малого предпринимательства, средняя численность работников которых превышает 15 человек.

[3)] Март к декабрю предыдущего года

[4)] Соответственно за февраль и январь-февраль 2021г.

[5)] Предварительные данные.

[6)] Февраль 2021г. в процентах к февралю 2020г.

[7)] Февраль 2021г. в процентах к январю 2020г.

[8)] Январь-февраль 2021 г .в процентах к январю-февралю 2020 г.

[9)] Февраль 2020г. в процентах к февралю 2019г.

[10)] Февраль 2020г. в процентах к январю 2019г

[11)] Январь-февраль 2020 г .в процентах к январю-февралю 2019 г.

[12)] На конец февраля

II. ОБОРОТ ОРГАНИЗАЦИЙ

ОБОРОТ ОРГАНИЗАЦИЙ ПО ВИДАМ ЭКОНОМИЧЕСКОЙ ДЕЯТЕЛЬНОСТИ

в действующих ценах

	Январь-март 2021 млн. рублей	*Январь-март 2021 в % к январю-марту 2020г.*
Всего	**177263,7**	**104,8**
из них: **сельское, лесное хозяйство, охота, рыболовство и рыбоводство**	1895,2	87,3
в том числе: растениеводство и животноводство, охота и предоставление соответствующих услуг в этих областях	1648,3	85,6
лесоводство и лесозаготовки	246,9	100,2
добыча полезных ископаемых	123,0	56,1
из нее: добыча прочих полезных ископаемых	123,0	56,1
обрабатывающие производства	52895,6	122,3
из них: производство пищевых продуктов	4197,9	113,2
производство напитков	…[1)]	…[1)]
производство табачных изделий	-	-
производство текстильных изделий	18277,8	122,7
производство одежды	6152,3	171,2
производство кожи и изделий из кожи	20,9	88,0
обработка древесины и производство изделий из дерева и пробки, кроме мебели, производство изделий из соломки и материалов для плетения	2411,4	133,9
производство бумаги и бумажных изделий	302,5	207,3
деятельность полиграфическая и копирование носителей информации	721,9	130,9
производство кокса и нефтепродуктов	…[1)]	…[1)]
производство химических веществ и химических продуктов	2454,5	168,2
производство лекарственных средств и материалов, применяемых в медицинских целях	348,1	103,7
производство резиновых и пластмассовых изделий	1226,8	69,6
производство прочей неметаллической минеральной продукции	874,8	94,1
производство металлургическое	3782,6	126,3
производство готовых металлических изделий, кроме машин и оборудования	2043,9	118,7
производство компьютеров, электронных и оптических изделий	1699,8	113,9
производство электрического оборудования	627,2	112,8
производство машин и оборудования, не включенных в другие группировки	2400,3	110,0
производство автотранспортных средств, прицепов и полуприцепов	1592,2	135,6
производство прочих транспортных средств и оборудования	…[1)]	…[1)]
производство мебели	2048,3	90,5
производство прочих готовых изделий	404,8	108,2

	Январь-март 2021 млн. рублей	*Январь-март 2021 в % к январю-марту 2020г.*
обеспечение электрической энергией, газом и паром; кондиционирование воздуха	17560,5	114,5
в том числе:		
производство, передача и распределение электроэнергии	9918,9	109,2
производство и распределение газообразного топлива	4745,4	135,3
производство, передача и распределение пара и горячей воды; кондиционирование воздуха	2896,3	105,7
водоснабжение; водоотведение, организация сбора и утилизации отходов, деятельность по ликвидации загрязнений	2295,8	147,0
строительство	7465,1	108,6
торговля оптовая и розничная; ремонт автотранспортных средств и мотоциклов	76395,7	96,5
в том числе:		
торговля оптовая и розничная автотранспортными средствами и мотоциклами и их ремонт	8883,1	198,7
торговля оптовая, кроме оптовой торговли автотранспортными средствами и мотоциклами	43526,3	84,5
торговля розничная, кроме торговли автотранспортными средствами и мотоциклами	23986,3	103,6
транспортировка и хранение	2960,5	81,5
в том числе:		
деятельность сухопутного и трубопроводного транспорта	1977,9	86,7
в том числе:		
деятельность железнодорожного транспорта: междугородные и международные пассажирские перевозки	…[1)]	…[1)]
деятельность железнодорожного транспорта: грузовые перевозки	892,7	100,4
деятельность прочего сухопутного пассажирского транспорта	355,0	84,4
деятельность автомобильного грузового транспорта и услуги по перевозкам	691,4	74,8
деятельность трубопроводного транспорта	…[1)]	…[1)]
деятельность водного транспорта	12,1	75,8
складское хозяйство и вспомогательная транспортная деятельность	606,8	61,2
деятельность почтовой связи и курьерская деятельность	363,7	105,1
деятельность гостиниц и предприятий общественного питания	1228,6	90,3
в том числе:		
деятельность по предоставлению мест для временного проживания	169,8	144,6
деятельность по предоставлению продуктов питания и напитков	1058,8	85,1
деятельность в области информации и связи	2511,1	88,7
из нее:		
деятельность издательская	65,5	88,8
деятельность в сфере телекоммуникаций	1874,9	94,7
разработка компьютерного программного обеспечения, консультационные услуги в данной области и другие сопутствующие услуги	409,0	103,5
деятельность в области информационных технологий	115,1	35,4
деятельность по операциям с недвижимым имуществом	3230,5	73,5
деятельность профессиональная, научная и техническая	2394,0	122,5
из нее научные исследования и разработки	288,6	97,2

	Январь-март 2021 млн. рублей	*Январь-март 2021 в % к январю-марту 2020г.*
деятельность административная и сопутствующие дополнительные услуги	1593,9	95,9
образование	719,4	100,2
деятельность в области здравоохранения и социальных услуг	3383,9	102,5
из нее деятельность в области здравоохранения	3345,4	102,3
деятельность в области культуры, спорта, организации досуга и развлечений	218,2	125,9

[1)] Информация не публикуется в целях обеспечения конфиденциальности первичных статистических данных, полученных от организаций, в соответствии с Федеральным законом от 29.11.2007г. № 282-ФЗ «Об официальном статистическом учёте и системе государственной статистики в Российской Федерации» (ст.4. п.5), ст.9 п.1 (в ред. Федерального закона от 02.07.2013 N 171-ФЗ).

III. ПРОИЗВОДСТВО ТОВАРОВ И УСЛУГ

1. ПРОМЫШЛЕННОЕ ПРОИЗВОДСТВО

Индекс промышленного производства в марте 2021г. по сравнению с соответствующим периодом прошлого года составил 117,6% и в январе-марте – 109,8%.

ИНДЕКС ПРОМЫШЛЕННОГО ПРОИЗВОДСТВА[1),]

	В % к	
	соответствующему периоду предыдущего года	*предыдущему периоду*
2020 г.[2)]		
январь	111,6	80,2
февраль	110,7	106,1
март	101,9	96,7
I квартал	**108,1**	**88,7**
апрель	86,2	86,6
май	101,4	96,0
июнь	103,8	105,3
II квартал	**96,6**	**85,3**
I полугодие	**102,3**	
июль	98,1	107,9
август	104,1	105,2
сентябрь	105,6	103,7
III квартал	**103,2**	**116,7**
январь-сентябрь	**102,5**	
октябрь	99,6	103,6
ноябрь	103,4	104,6
декабрь	110,1	114,4
IV квартал	**105,1**	**119,5**
год	**103,5**	

	В % к	
	соответствующему периоду предыдущего года	*предыдущему периоду*
2021 г.[2)]		
январь	102,1	74,1
февраль	109,3	113,0
март	117,6	102,4
I квартал	**109,8**	**90,9**

Методологический комментарий

[1)] С 1 января 2017 года осуществлен переход на применение в статистической практике новых версий Общероссийского классификатора видов экономической деятельности (ОКВЭД2) и Общероссийского классификатора продукции по видам экономической деятельности (ОКПД2), гармонизированными соответственно со Статистической классификацией видов экономической деятельности в Европейском экономическом сообществе (NACE Rev.2) и Статистической классификацией продукции по видам деятельности в Европейском экономическом сообществе (CPA 2008). С учетом новых версий классификаторов индекс промышленного производства исчисляется по видам деятельности "Добыча полезных ископаемых", "Обрабатывающие производства", "Обеспечение электрической энергией, газом и паром; кондиционирование воздуха", "Водоснабжение; водоотведение, организация сбора и утилизации отходов, деятельности по ликвидации загрязнений". В качестве весов используется структура валовой добавленной стоимости по видам экономической деятельности за 2018 год.

[2)] Данные уточнены в соответствии с регламентом разработки и публикации данных по производству и отгрузке продукции и динамике промышленного производства (приказ Росстата от 18. 08. 2020 г № 470)

ИНДЕКСЫ ПРОМЫШЛЕННОГО ПРОИЗВОДСТВА ПО ОСНОВНЫМ ВИДАМ ДЕЯТЕЛЬНОСТИ

	Март 2021 в % к марту 2020	*Январь-март 2021 в % к январю-марту 2020*
Добыча полезных ископаемых	**99,9**	**83,9**
в том числе по видам:		
добыча прочих полезных ископаемых	99,9	83,9
Обрабатывающие производства	**117,5**	**107,8**
в том числе по видам:		
производство пищевых продуктов	101,4	102,1
производство напитков	…[1)]	…[1)]
производство табачных изделий	-	-
производство текстильных изделий	120,2	113,1
производство одежды	126,4	116,5
производство кожи и изделий из кожи	119,3	97,7
обработка древесины и производство изделий из дерева и пробки, кроме мебели, производство изделий из соломки и материалов для плетения	113,6	106,5
производство бумаги и бумажных изделий	133,8	115,5
деятельность полиграфическая и копирование носителей информации	125,9	132,1
производство кокса и нефтепродуктов	…[1)]	…[1)]
производство химических веществ и химических продуктов	108,2	85,8
производство лекарственных средств и материалов, применяемых в медицинских целях	127,5	120,0
производство резиновых и пластмассовых изделий	107,1	111,4
производство прочей неметаллической минеральной продукции	101,4	126,9
производство металлургическое	70,3	64,8
производство готовых металлических изделий, кроме машин и оборудования	117,6	118,8
производство компьютеров, электронных и оптических изделий	149,8	109,1
производство электрического оборудования	153,0	156,4
производство машин и оборудования, не включенных в другие группировки	152,5	79,5
производство автотранспортных средств, прицепов и полуприцепов	118,6	104,0
производство прочих транспортных средств и оборудования	…[1)]	…[1)]
производство мебели	107,7	100,9
производство прочих готовых изделий	128,4	118,1
ремонт и монтаж машин и оборудования	170,2	84,4
Обеспечение электрической энергией, газом и паром; кондиционирование воздуха	**119,1**	**113,8**
в том числе по видам:		
Обеспечение электрической энергией, газом и паром; кондиционирование воздуха	119,1	113,8
из них		
производство, передача и распределение электроэнергии	127,5	108,1
производство, передача и распределение пара и горячей воды; кондиционирование воздуха	111,6	116,5
Водоснабжение; водоотведение, организация сбора и утилизации отходов, деятельность по ликвидации загрязнений	**116,4**	**124,4**

[1)] Информация не публикуется в целях обеспечения конфиденциальности первичных статистических данных, полученных от организаций, в соответствии с Федеральным законом от 29.11.2007г. № 282-ФЗ «Об официальном статистическом учёте и системе государственной статистики в Российской Федерации» (ст.4. п.5), ст.9 п.1 (в ред. Федерального закона от 02.07.2013 N 171-ФЗ).

ОБЪЕМ ОТГРУЖЕННЫХ ТОВАРОВ СОБСТВЕННОГО ПРОИЗВОДСТВА, ВЫПОЛНЕННЫХ РАБОТ И УСЛУГ ПО ВИДАМ ДЕЯТЕЛЬНОСТИ:

в действующих ценах

	Март 2021		*Январь-март 2021*	
	млн. рублей	*в % к марту 2020*	*млн.рублей*	*в % к январю-марту 2020*
Добыча полезных ископаемых	**60,0**	**63,1**	**113,8**	**53,1**
в том числе по видам:				
добыча прочих полезных ископаемых	60,0	63,1	113,8	53,1
Обрабатывающие производства	**17558,8**	**122,7**	**44239,6**	**113,9**
в том числе по видам:				
производство пищевых продуктов	1367,4	91,2	3805,5	91,2
производство напитков	…[1)]	…[1)]	…[1)]	…[1)]
производство табачных изделий	-	-	-	-
производство текстильных изделий	6205,0	121,1	15735,4	118,2
производство одежды	1384,1	135,7	3745,4	130,1
производство кожи и изделий из кожи	11,1	86,4	29,5	87,6
обработка древесины и производство изделий из дерева и пробки, кроме мебели, производство изделий из соломки и материалов для плетения	598,4	131,0	1625,2	133,7
производство бумаги и бумажных изделий	97,0	209,0	291,0	209,0
деятельность полиграфическая и копирование носителей информации	254,1	129,6	698,0	133,6
производство кокса, нефтепродуктов	…[1)]	…[1)]	…[1)]	…[1)]
производство химических веществ и химических продуктов	796,3	170,4	1873,8	163,5
производство лекарственных средств и материалов, применяемых в медицинских целях	291,9	91,1	726,4	102,2
производство резиновых и пластмассовых изделий	430,3	69,7	1107,8	85,8
производство прочей неметаллической минеральной продукции	313,9	94,5	832,3	93,3
производство металлургическое	1318,3	126,2	3331,9	123,7
производство готовых металлических изделий, кроме машин и оборудования	828,4	149,0	2063,8	131,5
производство компьютеров, электронных и оптических изделий	963,4	178,4	1639,8	112,5
производство электрического оборудования	280,7	167,8	604,4	113,3
производство машин и оборудования, не включенных в другие группировки	451,7	96,5	1108,3	74,3
производство автотранспортных средств, прицепов и полуприцепов	579,5	157,1	1512,2	131,6
производство прочих транспортных средств и оборудования	…[1)]	…[1)]	…[1)]	…[1)]
производство мебели	636,5	115,4	1861,4	92,3
производство прочих готовых изделий	124,9	100,5	389,3	99,7
ремонт и монтаж машин и оборудования	405,1	191,5	737,3	93,2
Обеспечение электрической энергией, газом и паром; кондиционирование воздуха	**2832,4**	**104,2**	**9490,2**	**104,1**
в том числе по видам:				
производство, передача и распределение электроэнергии	1453,0	109,4	4738,4	104,4
производство, передача и распределение пара и горячей воды; кондиционирование воздуха	1203,4	96,8	4166,6	101,1
Водоснабжение; водоотведение, организация сбора и утилизации отходов, деятельность по ликвидации загрязнений	**516,6**	**132,5**	**1593,2**	**139,7**

[1)] Информация не публикуется в целях обеспечения конфиденциальности первичных статистических данных, полученных от организаций, в соответствии с Федеральным законом от 29.11.2007г. № 282-ФЗ «Об официальном статистическом учёте и системе государственной статистики в Российской Федерации» (ст.4. п.5), ст.9 п.1 (в ред. Федерального закона от 02.07.2013 N 171-ФЗ).

ПРОИЗВОДСТВО ВАЖНЕЙШИХ ВИДОВ ПРОДУКЦИИ

	Январь-март 2021	*в % к январю-марту 2020*	*март 2021 в % к*	
			марту 2020	*февралю 2021*
Добыча полезных ископаемых				
Нерудные строительные материалы, тыс.куб.м	408,0	95,7	186,0	86,2
Обрабатывающие производства				
Производство пищевых продуктов				
Переработка и консервирование мяса и мясной пищевой продукции				
мясо крупного рогатого скота (говядина и телятина) парное, остывшее или охлажденное, в том числе для детского питания, тонн	64,8	99,4	161,1	180,6
свинина парная, остывшая или охлажденная, в том числе для детского питания, тонн	193,4	82,2	84,9	119,1
мясо и субпродукты пищевые домашней птицы, тонн	4907,6	99,3	100,6	116,1
изделия колбасные вареные, в том числе фаршированные, тонн	1419,3	111,1	113,5	105,2
полуфабрикаты мясные, тонн	1010,3	92,6	91,4	91,9
Производство молочной продукции				
молоко, кроме сырого, тонн	2945,4	69,9	71,2	107,0
масло сливочное и пасты масляные, тонн	1281,4	69,0	85,7	119,4
сыры, тонн	1283,5	122,0	103,5	109,1
творог, тонн	2918,5	116,7	118,5	117,3
продукты кисломолочные (кроме сметаны), тонн	2825,5	96,7	105,1	101,3
Производство хлебобулочных и мучных кондитерских изделий				
изделия хлебобулочные недлительного хранения, тонн	17659,5	107,5	109,1	104,7
изделия мучные кондитерские, торты и пирожные недлительного хранения, тонн	779,9	91,1	90,1	102,1
печенье и пряники имбирные и аналогичные изделия; печенье сладкое; вафли и вафельные облатки , тонн	1657,7	131,3	121,9	89,1
Производство прочих пищевых продуктов				
шоколад и кондитерские сахаристые изделия, тонн	861,8	127,5	113,6	112,7
Производство готовых кормов для животных комбикорма, тыс.тонн	26,3	104,5	96,9	97,3
Производство текстильных изделий				
пряжа всего, тыс.тонн	5,4	132,9	127,1	105,9
в том числе:				
хлопчатобумажная	5,2	189,6	191,0	92,7
ткани всего, млн.кв.м	357,1	112,7	121,4	113,7
в том числе:				
хлопчатобумажные	204,3	109,9	118,9	112,0
Производство прочих текстильных изделий				
материалы нетканые, кроме ватинов, млн.кв.м	32,3	323,7	294,5	115,7
полотна трикотажные или вязаные, тонн	7051,2	132,7	146,6	129,5
белье постельное, тыс.штук	11918,8	105,8	111,4	107,8
Производство отдельных видов одежды				
костюмы и комплекты мужские или для мальчиков из текстильных материалов, кроме трикотаж. или вяз., тыс. штук	67,0	102,1	112,4	117,0
костюмы и комплекты женские или для девочек из текстильных материалов, кроме трикотаж. или вяз., тыс. штук	11,7	83,7	115,7	201,2
рубашки мужские или для мальчиков, кроме трикотажных, тыс. штук	39,2	73,6	96,9	133,5
пальто, полупальто, тыс. штук	27,2	133,2	242,8	136,6
плащи, тыс. штук	5,5	73,5	74,4	223,7

	Январь-март 2021	*в % к январю-марту 2020*	*март 2021 в % к*	
			марту 2020	*февралю 2021*
куртки теплые, тыс. штук	55,3	161,3	187,0	126,6
платья женские или для девочек из текстильных материалов, кроме трикотажных или вязаных, тыс. штук	86,9	101,2	102,6	107,7
комплекты и костюмы, куртки (пиджаки) и блейзеры мужские, производственные и профессиональные, тыс. штук	884,8	106,1	109,8	107,9
комплекты и костюмы, куртки (жакеты, блейзеры) женские, производственные и профессиональные, тыс. штук	223,8	138,8	166,8	128,3
Производство вязаных и трикотажных изделий одежды				
белье нательное трикотажное, тыс. штук	2806,2	110,9	124,3	112,2
изделия чулочно-носочные трикотажные или вязаные, тыс.пар	894,3	68,2	67,1	115,4
джемперы, пуловеры, кардиганы, жилеты и аналогичные изделия трикотажные или вязаные, тыс. штук	125,8	179,7	333,6	190,8
Производство обуви				
обувь, тыс. пар	68,4	59,0	54,8	125,7
Обработка древесины и производство изделий из дерева				
Распиловка и строгание древесины				
лесоматериалы продольно распиленные, тыс.куб.м	28,0	123,8	133,5	101,9
из них: пиломатериалы хвойных пород	25,6	126,9	133,9	98,9
пиломатериалы лиственных пород	2,1	87,7	93,3	102,9
Производство деревянных строительных конструкций, включая сборные деревянные строения, и столярных изделий				
окна и их коробки деревянные, тыс.кв.м	0,15	100,0	100,0	266,7
двери, их коробки и пороги деревянные, тыс.кв.м	35,4	171,2	240,3	180,3
Издательская и полиграфическая деятельность, тиражирование записанных носителей информации				
услуги полиграфические и услуги, связанные с печатанием, млн. рублей	651,7	135,0	136,9	115,4
Производство лекарственных средств и материалов, применяемых в медицинских целях				
материалы перевязочные и аналогичные изделия, пропитанные или покрытые лекарственными средствами, тыс. упаковок	54152,8	122,0	133,2	118,3
Производство резиновых и пластмассовых изделий				
Производство изделий из пластмасс				
плиты, листы, пленка и полосы полимерные, неармированные, тонн	4384,7	118,1	117,5	113,3
блоки оконные пластмассовые, кв. м	180876,0	88,4	64,4	111,3
Производство прочей неметаллической минеральной продукции				
Производство изделий из бетона, гипса и цемента				
блоки и прочие изделия сборные строительные для зданий и сооружений из цемента, бетона или искусственного камня, тыс.куб.м	46,9	107,4	102,9	98,6
Производство мебели и прочей продукции, не включенной в другие группировки				
шкафы кухонные, для спальни, столовой и гостиной, штук	2426	82,5	115,3	141,8
столы кухонные, для столовой и гостиной, штук	12244	109,1	112,8	104,0
кровати деревянные (для взрослых), штук	34332	104,5	120,2	126,3
матрасы, кроме матрасных основ, штук	195490	83,0	97,4	104,6
Обеспечение электрической энергией, газом и паром; кондиционирование воздуха				
тепловая энергия (отпущенная), тыс. Гкал	2750,4	118,3	113,1	80,0

2. СЕЛЬСКОЕ ХОЗЯЙСТВО

Объем производства продукции сельского хозяйства всех сельхозпроизводителей (сельхозорганизации, крестьянские (фермерские) хозяйства и индивидуальные предприниматели, население) в марте 2021 г. в действующих ценах, по предварительной оценке, составил 689,6 млн. рублей, в январе – марте – 2422,8 млн. рублей или 104,7% к январю – марту 2020 года.

Животноводство

На конец марта 2021 г. поголовье крупного рогатого скота в хозяйствах всех категорий, по расчетам, составило 65,2 тыс. голов (на 1,5% больше по сравнению с аналогичной датой прошлого года), из него коров – 27,2 тыс. голов (на 2,3% больше), свиней – 48,6 тыс. голов (в 2,8 р. больше), овец и коз – 28,5 тыс. голов (на 5,2% больше), птицы – 2888,7 тыс. голов (на 1,8% меньше).

В структуре поголовья скота на хозяйства населения приходилось 11,5% поголовья крупного рогатого скота, 12,9% – свиней, 55,9% – овец и коз (на конец марта 2020 г. соответственно – 12,2%, 40,2%, 62,9%).

ДИНАМИКА ПОГОЛОВЬЯ СКОТА В ХОЗЯЙСТВАХ ВСЕХ КАТЕГОРИЙ

на конец месяца; в процентах

	Крупный рогатый скот		*Из него коровы*		*Свиньи*		*Овцы и козы*	
	к соответствующей дате предыдущего года	*к соответствующей дате предыдущего месяца*	*к соответствующей дате предыдущего года*	*к соответствующей дате предыдущего месяца*	*к соответствующей дате предыдущего года*	*к соответствующей дате предыдущего месяца*	*к соответствующей дате предыдущего года*	*к соответствующей дате предыдущего месяца*
2020г.								
январь	100,2	100,6	97,7	100,5	116,6	100,6	100,8	99,8
февраль	100,0	99,5	98,1	99,8	121,4	106,5	97,7	96,5
март	99,8	101,4	99,7	100,8	120,1	103,2	98,8	107,1
апрель	101,4	100,9	100,3	100,6	117,9	101,8	99,4	100,6
май	101,7	99,8	100,2	99,7	116,6	99,8	97,7	98,2
июнь	101,3	99,7	100,3	100,2	141,5	124,3	98,8	100,4
июль	101,1	99,6	100,7	100,2	в 1,7 р.	123,2	99,4	101,3
август	100,7	99,7	100,8	99,9	в 2,1 р.	121,8	99,9	100,4
сентябрь	100,7	98,8	101,1	99,7	в 2,5 р.	116,6	99,4	97,2
октябрь	101,3	99,8	101,2	100,1	в 3,0 р.	115,1	97,4	98,5
ноябрь	100,3	100,4	101,2	100,0	в 3,2 р.	108,5	97,9	99,2
декабрь	101,1	100,8	103,0	101,8	в 3,1 р.	99,98	107,2	104,8
2021г.								
январь	101,2	100,6	103,2	100,5	в 3,2 р.	104,2	108,8	100,9
февраль	101,7	100,3	103,3	99,8	в 3 р.	101,1	106,6	98,5
март	101,5	101,1	102,3	99,8	в 2,8 р.	98,0	105,2	105,6

Во всех сельскохозяйственных организациях на конец марта 2021 г. по сравнению с соответствующей датой 2020 г. поголовье крупного рогатого скота увеличилось на 0,3%, из

него коров увеличилось на 1,4%, поголовье свиней увеличилось в 4,5 раза, поголовье овец и коз увеличилось на 12,4%, поголовье птицы уменьшилось на 1,4%.

В январе - марте 2021 г. в хозяйствах всех категорий, по расчетам, произведено скота и птицы на убой (в живом весе) – 9,6 тыс. тонн, молока – 36,1 тыс. тонн, яиц – 107,3 млн. штук.

ПРОИЗВОДСТВО ОСНОВНЫХ ВИДОВ ПРОДУКЦИИ ЖИВОТНОВОДСТВА В ХОЗЯЙСТВАХ ВСЕХ КАТЕГОРИЙ

	Март 2021	*Март 2021 в % к марту 2020*	*Январь-март 2021*	*Январь-март 2021 в % к январю-марту 2020*	*Январь-март 2020 в % к январю-марту 2019*
Скот и птица на убой (в живом весе), тонн	3624	129,2	9590	115,2	101,5
Молоко, тонн	12800	98,7	36058	97,6	101,9
Яйца, тыс. штук	36721	114,1	107266	110,5	103,0

Производство основных видов продукции животноводства в хозяйствах всех категорий
(в процентах к соответствующему месяцу предыдущего года)

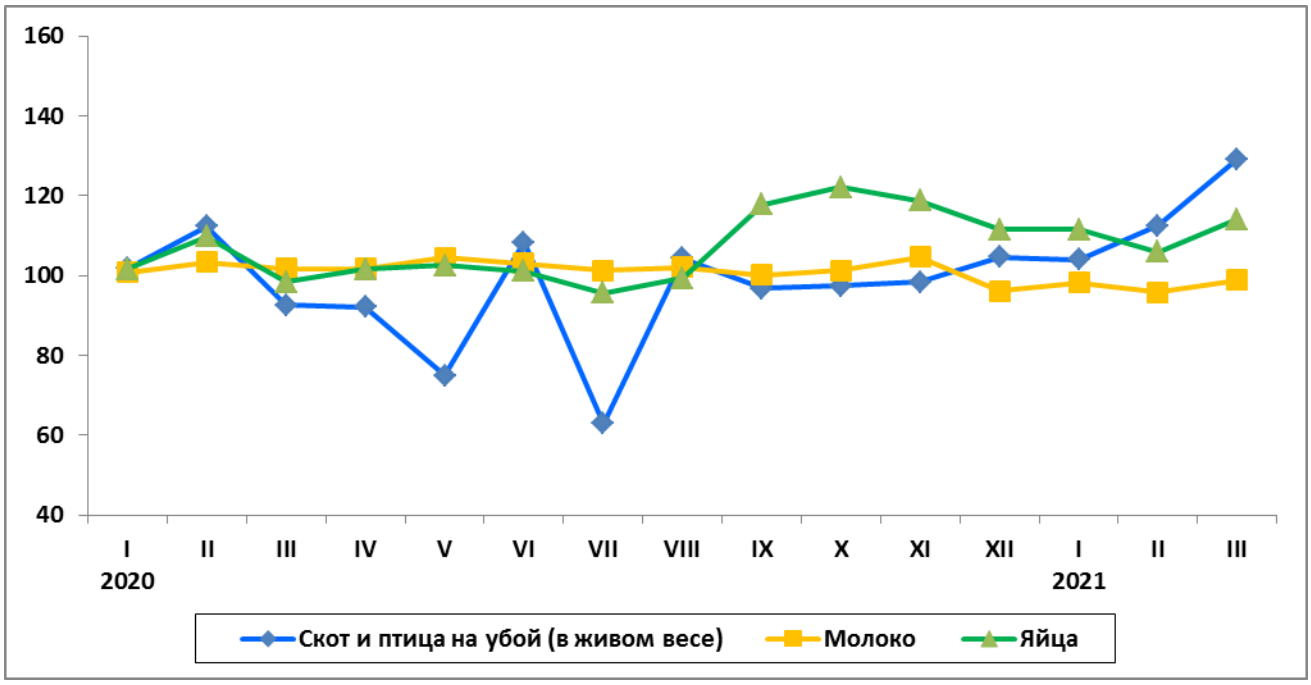

Во всех сельскохозяйственных организациях в марте 2021 г. по сравнению с мартом 2020 г. производство скота и птицы на убой (в живом весе) увеличилось на 33,9%, производство молока уменьшилось на 2,4%, яиц увеличилось на 14,7% .

Надои молока на одну корову в сельскохозяйственных организациях в январе - марте 2021 г. составили 1614 кг (в январе - марте 2020 г. – 1703 кг), яйценоскость кур-несушек - 78 яиц (в январе - марте 2020 г.- 77 яиц).

В январе - марте 2021 г. в хозяйствах всех категорий в структуре производства скота и птицы на убой (в живом весе), по расчетам, отмечалось увеличение удельного веса производства свиней по сравнению с соответствующим периодом 2020 года.

ПРОИЗВОДСТВО ОСНОВНЫХ ВИДОВ СКОТА И ПТИЦЫ НА УБОЙ (В ЖИВОМ ВЕСЕ)
ВО ВСЕХ СЕЛЬСКОХОЗЯЙСТВЕННЫХ ОРГАНИЗАЦИЯХ

	Март 2021			*Январь-март 2021*	*Январь - март 2021 в % к январю - марту 2020*	*Справочно: Январь - март 2020 в % к январю - марту 2019*
	тонн	*в % к марту 2020*	*доля в общем объеме производства скота и птицы на убой, %*			
Скот и птица на убой (в живом весе)	3344	133,9	100,0	8719	118,0	102,4
из него: крупный рогатый скот	404	103,8	12,1	1005	89,0	90,1
свиньи	853	в 7,6 р.	25,5	2011	в 6,6 р.	143,8
птица	2078	104,1	62,1	5691	95,6	103,9

ОБЪЁМ РЕАЛИЗАЦИИ ОСНОВНЫХ СЕЛЬСКОХОЗЯЙСВЕННЫХ ПРОДУКТОВ
СЕЛЬСКОХОЗЯЙСТВЕННЫМИ ОРГАНИЗАЦИЯМИ

тонн

	Всего			
	январь - март 2021	*январь - март 2020*	*январь - март 2021 в % к январю - марту 2020*	*остаток на конец месяца*
Зерновые и зернобобовые культуры [1)] - всего	8372	7590	110,3	45713
Картофель [1)]	320	859	37,3	2697
Овощи [1)]	1628	1625	100,2	3102
Скот и птица – всего (в живом весе)	9125	7469	122,2	215[2)]
Молоко	30113	31247	96,4	105
Яйца, тыс. штук	102006	90931	112,2	1365

[1)] *По субъектам малого предпринимательства включены расчетные данные*
[2)] *В убойном весе*

3. СТРОИТЕЛЬСТВО

Строительная деятельность. Объем работ, выполненных по виду экономической деятельности "Строительство", в январе-марте 2021г. составил 2559,9 млн. рублей, или 71,0% к соответствующему периоду предыдущего года.

ДИНАМИКА ОБЪЕМА РАБОТ,
ВЫПОЛНЕННЫХ ПО ВИДУ ЭКОНОМИЧЕСКОЙ ДЕЯТЕЛЬНОСТИ «СТРОИТЕЛЬСТВО»

	Млн.рублей	*В % к соответствующему периоду предыдущего года*
2020 г.[1)]		
январь-март	3623,7	107,0
январь-июнь	7776,8	52,7
январь-сентябрь	17136,1	71,4
январь-декабрь	45059,2	114,1
2021 г.		
январь	986,2	151,3
февраль	975,1	44,8
март	598,6	77,0
I квартал	**2559,9**	**71,0**

[1)] **Данные** перераспределены на основе второй месячной оценки, базирующейся на оперативных данных за январь-декабрь 2020 г. (Регламент оценки, корректировки и публикации данных статистического наблюдения за строительством и инвестициями в основной капитал, утвержденный приказом Росстата от 26.09.2016г. № 544)

Жилищное строительство. В январе-марте 2021 г. организациями всех форм собственности за счет всех источников финансирования и индивидуальными застройщиками за счет собственных и заемных средств построено 510 квартир общей площадью 63,9 тыс. кв. метров, или 155,3% к январю-марту 2020 г.

ДИНАМИКА ВВОДА В ДЕЙСТВИЕ
ОБЩЕЙ ПЛОЩАДИ ЖИЛЫХ ДОМОВ

	Квадратных метров	*В % к*	
		соответствующему периоду предыдущего года	*предыдущему периоду*
2020 г.			
январь	10906	38,8	15,3
февраль	11727	40,3	107,5

	Квадратных метров	*В % к*	
		соответствующему периоду предыдущего года	*предыдущему периоду*
март	18515	116,9	157,9
I квартал	**41148**	**56,3**	**36,6**
апрель	6204	17,6	33,5
май	9254	60,6	149,2
июнь	20745	83,4	в 2,2р.
II квартал	**36203**	**48,0**	**88,0**
январь-июнь	**77351**	**52,1**	**х**
июль	20112	75,6	96,9
август	20365	127,1	101,3
сентябрь	33337	177,4	163,7
III квартал	**73814**	**120,7**	**в 2,0р.**
январь-сентябрь	**151165**	**72,1**	**х**
октябрь	54919	в 2,8р.	164,7
ноябрь	52241	в 2,4р.	95,1
декабрь	74840	94,0	143,3
IV квартал	**182000**	**150,7**	**в 2,5р.**
Год	**333165**	**100,8**	**х**
2021 г.			
январь	14499	132,9	20,1
февраль	19732	168,3	136,1
март	29671	160,3	150,4
I квартал	**63902**	**155,3**	**35,1**

Населением за счет собственных и заемных средств построен 321 дом площадью 51,6 тыс. кв. метров, или 80,7 % от введенного по области жилья. По сравнению с январем-мартом 2020 г. ввод увеличился на 39,8 %.

4. ТРАНСПОРТ

В марте 2021г. грузооборот автомобильного транспорта составил 15,2 млн. тонно-километров.

ГРУЗООБОРОТ ТРАНСПОРТА [1)]

	Март 2021г., млн.т-км	*Март 2021г. в % к марту 2020г.*	*Январь-март 2021г., млн.т-км*	*Январь-март 2021г. в % к январю-марту 2020.*	*Справочно январь-март 2020г. в % к январю-марту 2019г.*
Грузооборот транспорта	15,2	77,3	40,5	77,4	106,8
в том числе: автомобильного	15,2	77,3	40,5	77,4	106,8

[1)] Данные по организациям, не относящимся к субъектам малого предпринимательства, средняя численность работников которых превышает 15 человек

ДИНАМИКА ГРУЗООБОРОТА ТРАНСПОРТА [1)]

	Млн. т-км	*В % к*	
		соответствующему периоду предыдущего года	*предыдущему периоду*
2020г.			
январь	14,4	116,4	64,4
февраль	18,3	116,3	127,1
март	19,7	87,6	100,3
I квартал	**52,4**	**106,8**	**86,5**
апрель	16, 0	62,3	81,1
май	17,2	100,8	107,8
июнь	19,5	97,8	113,1
II квартал	**52,7**	**84,1**	**100,6**
I полугодие	**105,1**	**94,1**	
июль	20,8	102,4	106,9
август	19,3	92,7	92,5
сентябрь	20,6	78,6	106,6
III квартал	**60,7**	**90,1**	**115,0**
январь-сентябрь	**165,8**	**92,6**	
октябрь	19,8	90,6	96,4
ноябрь	15,8	96,1	100,3
декабрь	15,7	70,5	100,2
IV квартал	**51,3**	**84,7**	**84,7**
год	**217,1**	**90,6**	
2021г.			
январь	11,1	77,2	70,5
февраль[2)]	14,2	77,5	127,6
март	15,2	77,3	107,5
I квартал	**40,5**	**77,4**	**79,0**

[1)] Данные по организациям, не относящимся к субъектам малого предпринимательства, средняя численность работников которых превышает 15 человек.
[2)] Данные изменены за счет уточнения респондентами ранее предоставленной оперативной информации.

IV. РЫНОК ТОВАРОВ И УСЛУГ

1. РОЗНИЧНАЯ ТОРГОВЛЯ

Оборот розничной торговли в марте 2021г. составил 15788,0 млн. рублей, что в сопоставимых ценах составляет 92,8% к соответствующему периоду предыдущего года, в январе-марте 2021г. – 45074,5 млн. рублей, или 93,5%.

ДИНАМИКА ОБОРОТА РОЗНИЧНОЙ ТОРГОВЛИ

	Млн. рублей	*В % к* [1]	
		соответствующему периоду предыдущего года	*предыдущему периоду*
2020 г. [2]			
январь	14347,8	108,5	83,9
февраль	14515,6	108,0	100,8
март	15747,3	104,6	107,3
I квартал	**44610,7**	**106,9**	**92,1**
апрель	11848,7	77,3	74,2
май	12998,2	82,9	109,5
июнь	13974,7	88,9	107,2
II квартал	**38821,6**	**83,1**	**84,9**
I полугодие	**83432,3**	**94,4**	
июль	15819,7	99,9	112,8
август	15852,4	98,8	100,5
сентябрь	15122,7	94,8	95,3
III квартал	**46794,8**	**97,9**	**119,9**
январь-сентябрь	**130227,1**	**95,6**	
октябрь	15607,0	95,8	102,4
ноябрь	15308,8	94,2	97,1
декабрь	17743,4	97,5	114,7
IV квартал	**48659,2**	**95,9**	**102,2**
год	**178886,3**	**95,7**	
2021 г.			
январь [3]	14616,3	94,7	81,4
февраль [3]	14670,2	93,1	99,1
март	15788,0	92,8	107,0
I квартал	**45074,5**	**93,5**	**89,7**

[1] *В сопоставимых ценах.*
[2] *Данные уточнены по итогам годовых обследований хозяйствующих субъектов*
[3] *Данные изменены за счет уточнения респондентами ранее предоставленной оперативной информации*

В январе-марте 2021г. оборот розничной торговли на 98,5% формировался **торгующими организациями и индивидуальными предпринимателями**, осуществляющими деятельность вне рынка, доля **розничных рынков и ярмарок** составила 1,5% (в январе-марте 2020 г. – соответственно 97,6 % и 2,4%).

ОБОРОТ РОЗНИЧНОЙ ТОРГОВЛИ ТОРГУЮЩИХ ОРГАНИЗАЦИЙ И ПРОДАЖА ТОВАРОВ НА РОЗНИЧНЫХ РЫНКАХ И ЯРМАРКАХ

	Март 2021г.		*Январь – март 2021г.*		*Справочно январь- март 2020г.*
	млн. рублей	*в % к [1] марту 2020г.*	*млн. рублей*	*в % к [1] январю – марту 2020г.*	*в % к [1] январю-марту 2019г.*
Всего	**15788,0**	**92,8**	**45074,5**	**93,5**	**106,9**
в том числе:					
оборот розничной торговли торгующих организаций и индивидуальных предпринимателей вне рынка	15551,1	93,6	44381,6	94,4	107,3
продажа товаров на розничных рынках и ярмарках	236,9	60,5	692,9	59,1	93,3

[1] *В сопоставимых ценах*

В январе-марте 2021 г. в структуре оборота розничной торговли удельный вес **пищевых продуктов, включая напитки, и табачных изделий** составил 55,4%, **непродовольственных товаров** – 44,6% (в январе-марте 2020 г. – 53,3% и 46,7% соответственно).

Динамика оборота розничной торговли по товарам
в % к среднемесячному значению 2018 г.

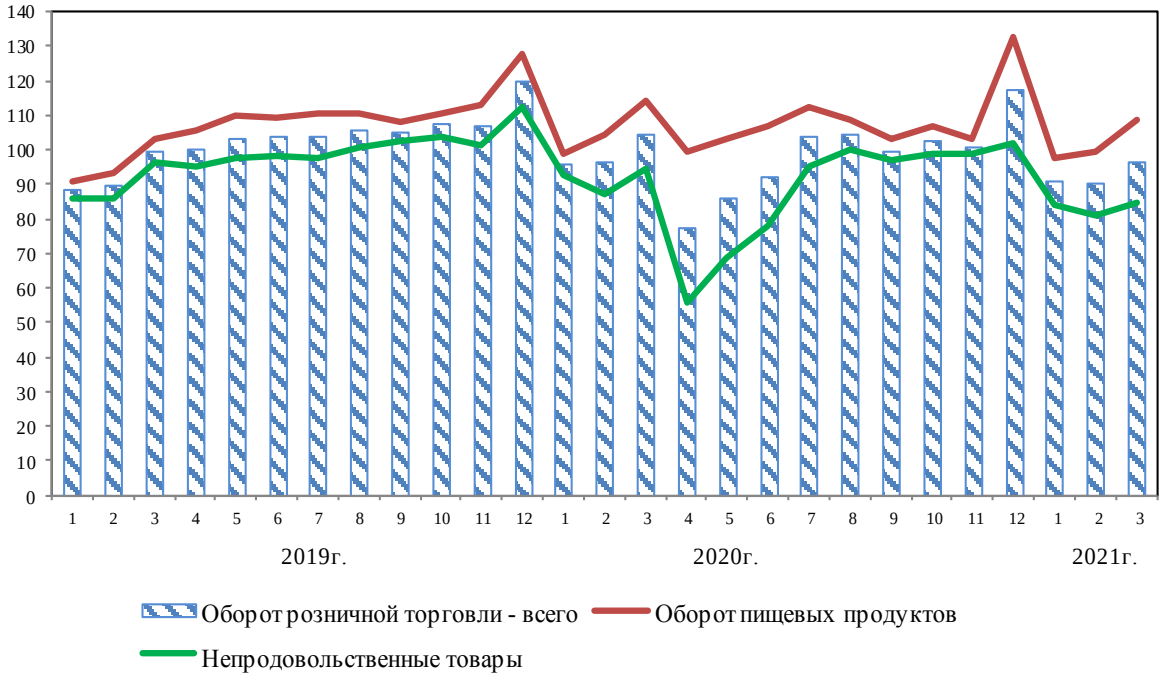

ДИНАМИКА ОБОРОТА РОЗНИЧНОЙ ТОРГОВЛИ ПИЩЕВЫМИ ПРОДУКТАМИ, ВКЛЮЧАЯ НАПИТКИ, И ТАБАЧНЫМИ ИЗДЕЛИЯМИ, НЕПРОДОВОЛЬСТВЕННЫМИ ТОВАРАМИ

	Пищевые продукты, включая напитки, и табачные изделия			*Непродовольственные товары*		
	млн. рублей	*в % к [1]*		*млн. рублей*	*в % к [1]*	
		соответст-вующему периоду предыдущего года	*преды-дущему периоду*		*соответст-вующему периоду предыдущего года*	*предыдущему периоду*
2020 г. [2]						
январь	7374,4	109,0	81,9	6973,4	107,9	86,1
февраль	7804,0	111,6	105,1	6711,6	104,1	96,3
март	8618,2	110,7	108,9	7129,0	98,1	105,3
I квартал	**23796,7**	**110,5**	**93,3**	**20814,0**	**103,2**	**90,6**
апрель	7617,9	94,1	86,6	4230,8	58,7	59,1
май	7883,2	94,1	103,4	5115,0	70,1	120,5
июнь	8133,7	97,4	102,9	5841,0	79,4	113,9
II квартал	**23634,8**	**95,2**	**96,1**	**15186,8**	**69,5**	**72,0**
I полугодие	**47431,5**	**102,4**		**36000,8**	**85,7**	
июль	8633,3	101,7	105,9	7186,4	97,8	122,3
август	8310,3	98,1	97,1	7542,2	99,5	104,5
сентябрь	7827,4	95,3	94,5	7295,2	94,3	96,2
III квартал	**24771,0**	**98,4**	**105,1**	**22023,8**	**97,2**	**143,1**
январь-сентябрь	**72202,5**	**101,0**		**58024,6**	**89,7**	
октябрь	8140,3	96,7	103,4	7466,6	94,9	101,4
ноябрь	7818,3	90,9	94,9	7490,5	97,8	99,6
декабрь	10001,1	103,8	126,0	7742,3	90,5	102,9
IV квартал	**25959,7**	**97,4**	**103,3**	**22699,5**	**94,3**	**101,0**
год	**98162,2**	**100,0**		**80724,1**	**90,9**	
2021 г.						
январь [3]	7870,2	98,3	77,6	6746,1	90,8	86,4
февраль [3]	8152,6	95,2	101,8	6517,6	90,6	96,1
март	8941,8	95,2	109,0	6846,2	89,9	104,5
I квартал	**24964,7**	**96,2**	**92,2**	**20109,9**	**90,5**	**86,9**

[1] *В сопоставимых ценах.*
[2] *Данные уточнены по итогам годовых обследований хозяйствующих субъектов*
[3] *Данные изменены за счет уточнения респондентами ранее предоставленной оперативной информации*

V. ЦЕНЫ

ИНДЕКСЫ ЦЕН И ТАРИФОВ

на конец периода; в процентах

	К предыдущему месяцу		*Март 2021 к декабрю 2020*	*Справочно: март 2020 к декабрю 2019*
	февраль 2021	*март 2021*		
Индекс потребительских цен	101,0	100,6	102,6	101,8
Индекс цен производителей промышленных товаров[1)]	101,8	103,3	106,4	100,5
Сводный индекс цен на продукцию (затраты, услуги) инвестиционного назначения	100,2	100,2	100,8	104,5
Индекс тарифов на грузовые перевозки	100,0	100,1	102,0	100,5
Индекс цен производителей сельскохозяйственной продукции	99,1	104,0	103,7	94,4

[1)] Промышленные товары, предназначенные для реализации на внутрироссийском рынке.

1. Потребительские цены

Индекс потребительских цен в марте 2021 г. по отношению к предыдущему месяцу составил 100,6%, в том числе на продовольственные товары – 100,6%, непродовольственные товары – 100,7%, услуги – 100,5%.

ИНДЕКСЫ ПОТРЕБИТЕЛЬСКИХ ЦЕН И ТАРИФОВ НА ТОВАРЫ И УСЛУГИ

на конец периода; в процентах

	Все товары и услуги	*В том числе*		
		продовольственные товары	*непродовольственные товары*	*услуги*
2020 г.				
январь	100,5	101,1	100,4	99,7
февраль	100,4	100,7	100,0	100,6
март	100,9	101,3	100,9	100,4
I квартал	101,8	103,2	101,3	100,7
апрель	100,9	102,0	100,4	99,9
май	100,3	100,0	100,3	100,5
июнь	100,2	100,2	100,3	100,1
II квартал	101,4	102,2	101,0	100,5
июль	100,5	100,2	100,6	100,7
август	100,0	99,0	100,6	100,7
сентябрь	99,9	99,6	100,5	99,3
III квартал	100,4	98,8	101,7	100,8
октябрь	100,6	100,6	100,9	100,0
ноябрь	100,7	101,2	100,8	100,0
декабрь	100,8	101,6	100,4	100,3
IV квартал	102,1	103,4	102,1	100,3
декабрь 2020г. к декабрю 2019г	105,8	107,8	106,3	102,2

	Все товары и услуги	*В том числе*		
		продовольственные товары	*непродовольственные товары*	*услуги*
2021 г.				
январь	101,0	101,5	100,8	100,4
февраль	101,0	101,8	100,6	100,4
март	100,6	100,6	100,7	100,5
I квартал	102,6	104,0	102,0	101,3

Базовый индекс потребительских цен (БИПЦ), исключающий изменения цен на отдельные товары, подверженные влиянию факторов административного или сезонного характера, в марте 2021 г. по отношению к предыдущему месяцу составил 100,6% (в марте 2020г. – 100,9%).

В марте 2021 г. индекс цен на **продовольственные товары** составил 100,6% (в марте 2020 г. – 101,3%).

ИНДЕКСЫ ЦЕН
НА ОТДЕЛЬНЫЕ ГРУППЫ И ВИДЫ ПРОДОВОЛЬСТВЕННЫХ ТОВАРОВ

на конец периода, в процентах

	Март 2021г. к			*Справочно* *март 2020г. к*		
	февралю 2021г.	*декабрю 2020г*	*марту 2020г.*	*февралю 2020г.*	*декабрю 2019г*	*марту 2019г.*
Продовольственные товары без алкогольных напитков	100,6	104,1	109,7	101,4	103,3	103,2
хлеб и хлебобулочные изделия	99,4	101,8	109,7	100,3	102,3	105,7
крупа и бобовые	101,2	101,1	126,5	104,1	103,2	117,3
макаронные изделия	98,8	102,2	110,6	103,7	106,2	105,0
мясопродукты	101,8	104,3	109,2	101,5	100,7	99,8
рыбопродукты	100,8	104,2	107,5	101,0	102,0	106,2
молоко и молочная продукция	100,5	102,4	103,6	100,2	102,3	105,3
масло сливочное	99,4	99,6	100,0	100,2	102,8	114,4
масло подсолнечное	101,0	100,1	120,0	100,5	102,0	99,2
яйца куриные	101,4	104,1	136,2	102,8	90,2	95,0
сахар-песок	103,5	103,4	150,1	120,5	117,1	77,2
плодоовощная продукция	98,5	113,4	116,0	103,3	117,3	100,3
Алкогольные напитки	100,5	103,4	102,3	100,9	102,5	102,6

В марте среди продовольственных товаров продолжился рост цен на мясо птицы – на 5,4%. Выросли цены на крупу овсяную и перловую – на 4,4%, кулинарные изделия из птицы – на 4,3%, перец черный (горошек) – 4,1%, печень говяжью – на 3,7%, майонез – на 3,7%, воду минеральную – на 3,1%, сельди – на 2,6%, свинину – на 2,4%; на консервы рыбные, соки фруктовые, муку пшеничную, чай зеленый, икру лососевых рыб, пряники, горох и фасоль – на 1,2-2,3%.

Из плодоовощной продукции подорожали: морковь – на 14,3%, картофель – на 10,9%, капуста белокочанная свежая – на 8,9%, лук репчатый – на 8,7%, лимоны – на 7,6%, виноград – на 5,7%, яблоки – на 2,5%.

Сезонно снижаются цены на огурцы свежие – на 21,7%. Подешевели помидоры свежие – на 3,6%, груши – на 1,2%, апельсины – на 0,9%.

Снижение цен наблюдалось на кофе натуральный в зернах и молотый – на 4,0%, чай черный байховый пакетированный, какао – на 3,9%, рыбу мороженую разделанную – на 3,2%, сливки питьевые – на 2,4,%, мясо индейки – на 2,0%, консервы овощные для детского

питания – 1,6%, конфеты шоколадные натуральные и с добавками, консервы мясные для детского питания – на 1,4%, колбасу сырокопченую – на 1,3%.

Стоимость минимального набора продуктов питания в среднем на конец марта 2021 г. составила 4677,29 рублей в расчете на месяц и по сравнению с предыдущим месяцем выросла на 2,1% (в марте 2020 г. составила 4108,58 рублей).

Индекс цен на **непродовольственные товары** в марте 2021 г. составил 100,7% (в марте 2020 г. составил 100,9%).

ИНДЕКСЫ ЦЕН
НА ОТДЕЛЬНЫЕ ГРУППЫ НЕПРОДОВОЛЬСТВЕННЫХ ТОВАРОВ

на конец периода, в процентах

	Март 2021г. к			*Справочно март 2020г. к*		
	февралю 2021г.	*декабрю 2020г*	*марту 2020г.*	*февралю 2020г.*	*декабрю 2019г*	*марту 2019г.*
Ткани	100,0	100,0	104,1	99,95	100,0	99,2
Одежда и белье	99,8	101,1	104,2	100,5	100,4	101,6
Трикотажные изделия	100,5	101,9	105,1	100,0	100,5	102,5
Обувь	100,4	101,1	103,3	101,1	99,2	100,7
Моющие и чистящие средства	99,7	99,8	107,3	100,8	101,6	104,9
Табачные изделия	102,8	103,8	114,1	100,3	101,3	110,3
Электротовары и другие бытовые приборы	99,7	99,7	100,1	103,9	104,9	104,7
Телерадиотовары	98,9	102,0	102,2	102,7	100,7	95,2
Строительные материалы	101,8	102,5	108,5	99,6	99,7	100,5
Бензин автомобильный	101,1	104,0	105,9	100,0	100,0	101,3
Медикаменты	100,3	102,1	110,7	102,4	104,0	110,0

В марте среди других непродовольственных товаров подорожали: газовое моторное топливо – на 9,6%, фотоаппараты – на 5,9%, телефонный аппарат стационарный – на 5,4%, пиломатериалы – на 5,2%, мыло хозяйственное – на 4,6%, спички – на 4,1%, инструменты и оборудование – на 3,9%, электропылесосы напольные – на 3,5%, школьно-письменные принадлежности – на 3,0%, холодильники двухкамерные – на 2,3%, белье для детей ясельного возраста – 1,9%, бумажно-беловые товары – на 1,8%, аппарат для измерения артериального давления электронный – на 1,5%, легковые автомобили – на 1,4%, бельевой трикотаж, персональные компьютеры – на 1,3%, кольца обручальные золотые – на 0,8%, подгузники детские бумажные – на 0,7%, галантерея, металлическая посуда – на 0,5%, мебель – на 0,4%.

Одновременно цены снизились на электрочайники – на 5,2%, велосипеды для дошкольников – на 3,8%, флеш-накопители USB – на 2,9%, плиты бытовые – 2,8%, смартфоны – на 2,5%, кресло мягкое – на 2,4%, мыло туалетное – на 2,2%, линолеум – на 1,8%, лампы светодиодные – на 1,6%, товары для животных, перевязочные материалы – на 1,5%.

В группе наблюдаемых медикаментов подорожали настойка пустырника – на 9,4%, флуоцинолона ацетонид, мазь – на 5,6%, левомеколь – на 4,0%, валидол, корвалол – на 3,8%, поливитамины с макро- и микроэлементами, йод – на 1,7%, кетопрофен – на 1,3%.

Снижение цен наблюдалось на поливитамины без минералов отечественные – на 4,0%, амброксол – на 3,5%, ибупрофен – на 3,3%, супрастин – на 3,1%, индапамид – на 2,0%, бромгексин, нитроглицерин, азитромицин – на 1,9%, панкреатин – на 1,5%, арбидол – на 1,1%, бисопролол, аспирин отечественный – на 0,8%.

Индекс цен и тарифов **на услуги** в марте 2021 г. составил 100,5% (в марте 2020 г. - 100,4%).

ИНДЕКСЫ ЦЕН И ТАРИФОВ НА ОТДЕЛЬНЫЕ ГРУППЫ И ВИДЫ УСЛУГ

на конец периода, в процентах

	Март 2021г. к			*Справочно* *март 2020г. к*		
	февралю 2021г.	*декабрю 2020г*	*марту 2020г.*	*февралю 2020г.*	*декабрю 2019г*	*марту 2019г.*
Жилищно-коммунальные услуги	100,2	100,8	103,1	100,1	99,7	101,1
жилищные услуги	100,6	102,6	104,5	100,1	101,6	103,0
оплата жилья в домах государственного и муниципального жилищных фондов	100,0	101,7	103,1	100,0	102,8	105,4
содержание и ремонт жилья (включая взнос на капитальный ремонт) для граждан-собственников жилья в результате приватизации	100,0	101,9	103,5	100,0	103,1	105,5
услуги по организации и выполнению работ по эксплуатации домов ЖК, ЖСК, ТСЖ (включая взнос на капитальный ремонт)	100,0	105,0	107,6	100,0	102,0	99,7
коммунальные услуги	100,0	100,0	102,6	100,0	98,9	100,4
водоснабжение холодное	100,0	100,0	102,0	100,0	100,0	103,1
водоотведение	100,0	100,0	101,6	100,0	100,0	103,3
водоснабжение горячее	100,0	100,0	102,2	100,0	97,8	100,5
отопление	100,0	100,0	101,9	100,0	97,4	96,9
газоснабжение	100,0	100,0	102,1	100,0	100,0	101,4
электроснабжение	100,0	100,0	105,1	100,0	100,0	103,4
Медицинские услуги	100,2	101,1	104,6	100,4	103,3	107,4
Услуги пассажирского транспорта	101,1	102,9	106,0	100,4	98,3	105,7
Услуги связи	100,0	100,6	95,3	100,0	100,7	105,2
Услуги организаций культуры	104,8	103,2	103,7	100,0	100,7	108,3
Санаторно-оздоровительные услуги	100,0	101,9	109,8	100,9	100,2	101,3
Услуги дошкольного воспитания	100,0	103,3	105,0	100,0	103,5	105,8
Услуги образования	101,6	101,7	102,6	99,9	103,5	108,1
Бытовые услуги	101,5	102,1	104,4	100,0	100,5	102,2
Услуги в сфере зарубежного туризма	104,7	107,4	107,4	107,8	107,3	100,4
Услуги физкультуры и спорта	100,0	100,0	110,0	100,0	99,3	99,3
Услуги страхования	101,1	104,9	107,5	100,2	103,8	103,6

В марте из услуг пассажирского транспорта поднялась стоимость проезда в поездах дальнего следования – на 7,1%. Начальный курс обучения вождению легкового автомобиля стал обходиться населению дороже на 5,6%.

Возросли взносы на капитальный ремонт – на 4,7%. Проживание в гостинице 3* подорожало в среднем на 3,6%.

Из бытовых услуг подорожали регулировка развала-схождения колес легкового автомобиля – на 4,6%, установка натяжного потолка – на 3,7%, услуги парикмахерских – на 3,2%, ремонт холодильников – на 1,8%.

Из услуг банков снизилась плата за пользование потребительским кредитом – на 5,9%.

Стоимость фиксированного набора потребительских товаров и услуг для межрегиональных сопоставлений покупательной способности населения в среднем по Ивановской области в конце марта 2021 г. составила 16411,96 рублей в расчете на месяц на одного человека и повысилась на 1,0% по сравнению с предыдущим месяцем (в марте 2020 г. – 15364,32 рублей и повысилась на 0,9%).

2. Цены производителей

Индекс цен производителей промышленных товаров в марте 2021г. относительно декабря 2020г. составил 106,4 %, в том числе индекс цен на продукцию добычи полезных ископаемых – 99,3%, обрабатывающих производств – 107,7%, обеспечения электрической энергией, газом и паром; кондиционирования воздуха – 100,6%, водоснабжение, водоотведение, организацию сбора и утилизацию отходов, деятельность по ликвидации загрязнений – 100,0%.

ИЗМЕНЕНИЕ ЦЕН ПРОИЗВОДИТЕЛЕЙ ПРОМЫШЛЕННЫХ ТОВАРОВ[1)]

на конец периода; в процентах

	Всего	*В том числе по видам экономической деятельности*			
		добыча полезных ископаемых	*обрабатывающие производства*	*обеспечение электрической энергией, газом и паром; кондиционирование воздуха*	*водоснабжение, водоотведение, организация сбора и утилизация отходов, деятельность по ликвидации загрязнений*
2020 г.					
январь	99,2	100,6	99,0	100,3	100,0
февраль	100,1	103,0	100,1	99,8	100,0
март	101,2	102,9	101,5	100,1	100,0
I квартал	**100,5**	**106,7**	**100,6**	**100,2**	**100,0**
апрель	102,6	98,2	103,2	100,2	100,0
май	99,3	101,9	99,2	99,4	100,0
июнь	100,1	102,0	100,1	100,2	100,0
II квартал	**102,0**	**102,1**	**102,5**	**99,8**	**100,0**
июль	101,0	99,2	101,1	100,7	100,1
август	100,1	99,6	99,7	102,0	100,0
сентябрь	101,8	99,1	101,9	101,3	100,0
III квартал	**102,8**	**97,9**	**102,7**	**104,0**	**100,1**
октябрь	100,4	99,3	100,6	99,7	100,0
ноябрь	101,0	99,6	101,5	99,0	100,0
декабрь	99,4	101,0	99,4	99,4	100,0
IV квартал	**100,9**	**100,0**	**101,5**	**98,1**	**100,0**
декабрь 2020г. К декабрю 2019г.	**106,4**	**106,6**	**107,5**	**102,1**	**100,1**
2021 г.					
январь	101,2	98,8	101,5	99,9	100,0
февраль	101,8	101,1	102,1	100,3	100,0
март	103,3	99,5	104,0	100,4	100,0
I квартал	**106,4**	**99,3**	**107,7**	**100,6**	**100,0**

[1)] Промышленные товары, предназначенные для реализации на внутрироссийском рынке.

ИНДЕКСЫ ЦЕН ПРОИЗВОДИТЕЛЕЙ ПРОМЫШЛЕННЫХ ТОВАРОВ ПО ВИДАМ ЭКОНОМИЧЕСКОЙ ДЕЯТЕЛЬНОСТИ

на конец периода; в процентах

	Март 2021г. к декабрю 2020г.	*Справочно март 2020г. к декабрю 2019г.*
Добыча полезных ископаемых	**99,3**	**106,7**
Обрабатывающие производства	**107,7**	**100,6**
в том числе по видам:		
производство пищевых продуктов	104,5	100,0
производство текстильных изделий	111,6	100,3
обработка древесины и производство изделий из дерева и пробки, кроме мебели	104,6	97,1
производство химических веществ и химических продуктов	100,4	98,6
производство резиновых и пластмассовых изделий	100,0	100,0
производство прочей неметаллической минеральной продукции	103,2	101,1
производство готовых металлических изделий, кроме машин и оборудования	104,2	106,2
производство машин и оборудования	101,5	100,1
производство автотранспортных средств, прицепов и полуприцепов	101,2	98,1
производство прочих готовых изделий	89,9	99,5
Обеспечение электрической энергией, газом и паром; кондиционирование воздуха	**100,4**	**100,2**
в том числе по видам:		
производство, передача и распределение электроэнергии	101,3	100,8
производство, передача и распределение пара и горячей воды; кондиционирование воздуха	99,8	99,5
Водоснабжение, водоотведение, организация сбора и утилизации отходов, деятельность по ликвидации загрязнений	**100,0**	**100,0**

Индекс тарифов на грузовые перевозки автомобильного транспорта в марте 2021г. по сравнению с декабрем 2020г. составил 102,0%.

ИНДЕКСЫ ТАРИФОВ НА ГРУЗОВЫЕ ПЕРЕВОЗКИ ПО ВИДАМ ТРАНСПОРТА

на конец периода; в процентах

	Индекс тарифов на грузовые перевозки автомобильного транспорта-всего	*В том числе*	
		междугороднее сообщение	*внутригородское и пригородное сообщение*
2020 г.			
январь	100,0	100,0	100,0
февраль	100,0	100,0	100,0
март	100,5	100,0	100,7
I квартал	**100,5**	**100,0**	**100,7**
апрель	100,0	100,0	100,0
май	100,0	100,0	100,0
июнь	100,0	100,0	100,0
II квартал	**100,0**	**100,0**	**100,0**
июль	100,0	100,0	100,0
август	100,0	100,0	100,0
сентябрь	100,0	100,0	100,0
III квартал	**100,0**	**100,0**	**100,0**
октябрь	100,0	100,0	100,0
ноябрь	100,0	100,0	100,0
декабрь	100,0	100,0	100,0
IV квартал	**100,0**	**100,0**	**100,0**
декабрь 2020г. К декабрю 2019г.	**100,5**	**100,0**	**100,7**
2021 г.			
январь	101,9	109,0	100,0
февраль	100,0	100,0	100,0
март	100,1	100,4	100,0
I квартал	**102,0**	**109,4**	**100,0**

VI. ФИНАНСОВАЯ ДЕЯТЕЛЬНОСТЬ ОРГАНИЗАЦИЙ

(без субъектов малого предпринимательства)

За январь 2021 г. **сальдированный финансовый результат (прибыль минус убыток**) организаций (без субъектов малого предпринимательства, банков, страховых организаций и бюджетных учреждений) составил 817,5 млн. рублей.

САЛЬДИРОВАННЫЙ ФИНАНСОВЫЙ РЕЗУЛЬТАТ ПО ВИДАМ ЭКОНОМИЧЕСКОЙ ДЕЯТЕЛЬНОСТИ
в январе 2021 г.

	Млн. рублей	*в % к январю 2020*[1)]
Всего	**817,5**	**151,9**
в том числе по видам:		
сельское, лесное хозяйство, охота, рыболовство и рыбоводство	39,1	x
обрабатывающие производства	511,0	196,3
из них:		
производство пищевых продуктов	16,4	30,8
производство текстильных изделий	205,2	106,7
производство одежды	10,7	5,8р
производство химических веществ и химических продуктов	33,6	5,0р
производство прочей неметаллической минеральной продукции	…[2)]	x
производство металлургическое	121,4	3,0р
производство готовых металлических изделий, кроме машин и оборудования	-16,3	x
производство компьютеров, электронных и оптических изделий	…[2)]	20,3
производство машин и оборудования, не включенных в другие группировки	40,4	164,0
обеспечение электрической энергией, газом и паром; кондиционирование воздуха	68,4	57,7
из них:		
производство, передача и распределение электроэнергии	53,5	78,2
производство, передача и распределение пара и горячей воды; кондиционирование воздуха	-67,0	x
водоснабжение; водоотведение, организация сбора и утилизации отходов, деятельность по ликвидации загрязнений	18,4	116,4
строительство	29,6	150,1
торговля оптовая и розничная; ремонт автотранспортных средств и мотоциклов	209,2	100,4
транспортировка и хранение	-15,3	x
деятельность гостиниц и предприятий общественного питания	0,7	x
деятельность по операциям с недвижимым имуществом	-4,3	x
образование	5,8	190,0
деятельность в области здравоохранения и социальных услуг	-13,0	x

1) Темпы изменения сальдированного финансового результата отчетного периода по сравнению с соответствующим периодом предыдущего года рассчитаны по сопоставимому кругу организаций; с учетом корректировки данных соответствующего периода предыдущего года, исходя из изменений учетной политики, законодательных актов и др. в соответствии с методологией бухгалтерского учета.

2) Информация не публикуется в целях обеспечения конфиденциальности первичных статистических данных, полученных от организаций в соответствии с Федеральным законом от 29.11.2007г. № 282-ФЗ «Об официальном статистическом учёте и системе государственной статистики в Российской Федерации» (ст.4. п.5), ст.9 п.1 (в ред. Федерального закона от 02.07.2013 N 171-ФЗ).

ПРИБЫЛЬ И УБЫТОК ОРГАНИЗАЦИЙ
ПО ВИДАМ ЭКОНОМИЧЕСКОЙ ДЕЯТЕЛЬНОСТИ
в январе 2021 г.

	Январь 2021				*Справочно: январь 2020*			
	число прибыльных организаций в % к общему числу организаций	*сумма прибыли, млн. руб.*	*число убыточных организаций в % к общему числу организаций*	*сумма убытка, млн. руб.*	*число прибыльных организаций в % к общему числу организаций*	*сумма прибыли, млн. руб.*	*число убыточных организаций в % к общему числу организаций*	*сумма убытка, млн. руб.*
Всего	**62,0**	**1202,1**	**38,0**	**384,6**	**62,4**	**933,5**	**37,6**	**395,3**
в том числе по видам:								
сельское, лесное хозяйство, охота, рыболовство и рыбоводство	100	39,1	-	-	77,8	…[1]	22,2	…[1]
обрабатывающие производства	79,2	637,2	20,8	126,2	79,2	423,0	20,8	162,7
из них:								
производство пищевых продуктов	84,6	…[1]	15,4	…[1]	92,3	…[1]	7,7	…[1]
производство текстильных изделий	76,0	213,8	24,0	8,6	80,0	194,7	20,0	2,3
производство одежды	75,0	…[1]	25,0	…[1]	75,0	…[1]	25,0	…[1]
производство химических веществ и химических продуктов	75,0	…[1]	25,0	…[1]	75,0	…[1]	25,0	…[1]
производство прочей неметаллической минеральной продукции	50,0	…[1]	50,0	…[1]	-	-	100	…[1]
производство металлургическое	100	121,4	-	-	100	40,5	-	-
производство готовых металлических изделий, кроме машин и оборудования	66,7	…[1]	33,3	…[1]	66,7	…[1]	33,3	…[1]
производство компьютеров, электронных и оптических изделий	100	…[1]	-	-	100	5,9	-	-
производство машин и оборудования, не включенных в другие группировки	100	40,4	-	-	100	24,6	-	-
обеспечение электрической энергией, газом и паром; кондиционирование воздуха	40,9	203,1	59,1	134,7	40,9	212,0	59,1	93,4
из них:								
производство, передача и распределение электроэнергии	50,0	58,0	50,0	4,4	75,0	…[1]	25,0	…[1]
производство, передача и распределение пара и горячей воды; кондиционирование воздуха	38,2	28,4	61,8	95,4	32,4	64,3	67,6	84,8
водоснабжение; водоотведение, организация сбора и утилизации отходов, деятельность по ликвидации загрязнений	38,9	27,0	61,1	8,6	44,4	23,8	55,6	8,0
строительство	100	29,6	-	-	100	19,7	-	-
торговля оптовая и розничная; ремонт автотранспортных средств и мотоциклов	61,5	233,6	38,5	24,4	57,7	228,9	42,3	20,6
транспортировка и хранение	50,0	0,5	50,0	15,8	16,7	…[1]	83,3	…[1]
деятельность гостиниц и предприятий общественного питания	66,7	…[1]	33,3	…[1]	66,7	…[1]	33,3	…[1]
деятельность по операциям с недвижимым имуществом	58,3	6,6	41,7	10,9	83,3	…[1]	16,7	…[1]
образование	82,4	6,0	17,6	0,2	70,6	5,1	29,4	2,0
деятельность в области здравоохранения и социальных услуг	14,3	…[1]	85,7	…[1]	57,1	1,4	42,9	6,6

[1] Информация не публикуется в целях обеспечения конфиденциальности первичных статистических данных, полученных от организаций в соответствии с Федеральным законом от 29.11.2007г. № 282-ФЗ «Об официальном статистическом учёте и системе государственной статистики в Российской Федерации» (ст.4. п.5), ст.9 п.1 (в ред. Федерального закона от 02.07.2013 N 171-ФЗ).

Кредиторская задолженность на конец января 2021 г. составила 67408,5 млн. рублей, из неё просроченная – 9802,6 млн. рублей, или 14,5% общей суммы кредиторской задолженности (на конец января 2020 г. – 15,9%, на конец января 2019 г. – 20,5%).

ПРОСРОЧЕННАЯ КРЕДИТОРСКАЯ ЗАДОЛЖЕННОСТЬ ОРГАНИЗАЦИЙ ПО ВИДАМ ЭКОНОМИЧЕСКОЙ ДЕЯТЕЛЬНОСТИ в январе 2021 г.

на конец месяца; млн.рублей

	Просроченная кредиторская задолженность	*Из нее*		
		поставщикам	*в бюджет*	*по платежам в государственные внебюджетные фонды*
Всего	**9802,6**	**6935,8**	**683,4**	**308,2**
в том числе по видам:				
сельское, лесное хозяйство, охота, рыболовство и рыбоводство	…[1]	…[1]	…[1]	…[1]
обрабатывающие производства	1877,9	453,9	-	…[1]
из них:				
производство пищевых продуктов	-	-	-	-
производство текстильных изделий	…[1]	…[1]	-	-
производство одежды	…[1]	…[1]	-	-
производство химических веществ и химических продуктов	-	-	-	-
производство прочей неметаллической минеральной продукции	…[1]	…[1]	-	-
производство металлургическое	-	-	-	-
производство готовых металлических изделий, кроме машин и оборудования	-	-	-	-
производство компьютеров, электронных и оптических изделий	-	-	-	-
производство машин и оборудования, не включенных в другие группировки	-	-	-	-
обеспечение электрической энергией, газом и паром; кондиционирование воздуха	5541,6	4925,5	442,7	27,8
из них:				
производство, передача и распределение электроэнергии	…[1]	…[1]	-	-
производство, передача и распределение пара и горячей воды; кондиционирование воздуха	5523,8	4907,7	442,7	27,8
водоснабжение; водоотведение, организация сбора и утилизации отходов, деятельность по ликвидации загрязнений	100,1	78,2	11,7	10,1
строительство	-	-	-	-
торговля оптовая и розничная; ремонт автотранспортных средств и мотоциклов	…[1]	…[1]	-	-
транспортировка и хранение	…[1]	-	-	…[1]
деятельность гостиниц и предприятий общественного питания	-	-	-	-
деятельность по операциям с недвижимым имуществом	…[1]	…[1]	…[1]	…[1]
образование	…[1]	…[1]	…[1]	…[1]
деятельность в области здравоохранения и социальных услуг	…[1]	…[1]	-	-

[1] Информация не публикуется в целях обеспечения конфиденциальности первичных статистических данных, полученных от организаций в соответствии с Федеральным законом от 29.11.2007г. № 282-ФЗ «Об официальном статистическом учёте и системе государственной статистики в Российской Федерации» (ст.4. п.5), ст.9 п.1 (в ред. Федерального закона от 02.07.2013 N 171-ФЗ).

Дебиторская задолженность на конец января 2021 г. составила 57284,7 млн. рублей, из неё просроченная – 8256,6 млн. рублей, или 14,4% от общего объема дебиторской задолженности (на конец января 2020 г. – 18,2%, на конец января 2019 г. – 23,3%).

ПРОСРОЧЕННАЯ ДЕБИТОРСКАЯ ЗАДОЛЖЕННОСТЬ ОРГАНИЗАЦИЙ ПО ВИДАМ ЭКОНОМИЧЕСКОЙ ДЕЯТЕЛЬНОСТИ в январе 2021 г.

на конец месяца; млн.рублей

	Просроченная дебиторская задолженность	*из нее покупателей*
Всего	**8256,6**	**7954,8**
в том числе по видам:		
сельское, лесное хозяйство, охота, рыболовство и рыбоводство	19,4	19,2
обрабатывающие производства	544,5	350,9
из них:		
производство пищевых продуктов	…[1)]	…[1)]
производство текстильных изделий	283,4	95,1
производство одежды	153,1	153,1
производство химических веществ и химических продуктов	…[1)]	…[1)]
производство прочей неметаллической минеральной продукции	…[1)]	…[1)]
производство металлургическое	…[1)]	…[1)]
производство готовых металлических изделий, кроме машин и оборудования	…[1)]	-
производство компьютеров, электронных и оптических изделий	…[1)]	…[1)]
производство машин и оборудования, не включенных в другие группировки	-	-
обеспечение электрической энергией, газом и паром; кондиционирование воздуха	5984,4	5973,3
из них:		
производство, передача и распределение электроэнергии	…[1)]	…[1)]
производство, передача и распределение пара и горячей воды; кондиционирование воздуха	5982,8	5971,7
водоснабжение; водоотведение, организация сбора и утилизации отходов, деятельность по ликвидации загрязнений	306,9	306,9
строительство	-	-
торговля оптовая и розничная; ремонт автотранспортных средств и мотоциклов	304,2	304,2
транспортировка и хранение	…[1)]	…[1)]
деятельность гостиниц и предприятий общественного питания	-	-
деятельность по операциям с недвижимым имуществом	26,9	25,1
образование	0,8	0,5
деятельность в области здравоохранения и социальных услуг	-	-

[1)] Информация не публикуется в целях обеспечения конфиденциальности первичных статистических данных, полученных от организаций в соответствии с Федеральным законом от 29.11.2007г. № 282-ФЗ «Об официальном статистическом учёте и системе государственной статистики в Российской Федерации» (ст.4. п.5), ст.9 п.1 (в ред. Федерального закона от 02.07.2013 N 171-ФЗ).

VII. УРОВЕНЬ ЖИЗНИ НАСЕЛЕНИЯ

ОСНОВНЫЕ ПОКАЗАТЕЛИ, ХАРАКТЕРИЗУЮЩИЕ УРОВЕНЬ ЖИЗНИ НАСЕЛЕНИЯ

	Денежные доходы (в среднем на душу населения), рублей[1]	*в % к*	
		соответствующему периоду предыдущего года	*предыдущему периоду*
2019 г.			
I квартал	22364,0	101,7	74,4
II квартал	26178,0	111,7	117,0
I полугодие	24271,0	105,6	-
III квартал	24411,0	111,0	93,3
IV квартал	29862,0	99,2	122,3
год	25794,0	105,3	-
2020 г.			
I квартал	23452,3	104,9	78,6
II квартал	25280,8	101,5	107,8
I полугодие	24365,0	101,6	-
III квартал	24 895,0	102,0	98,5
9 месяцев	24 317,5	100,9	-
IVквартал	30 003,9	100,5	120,5
год	25 907,2	100,4	-

[1] *данные предварительные*

Реальные располагаемые денежные доходы (доходы за вычетом обязательных платежей, скорректированные на индекс потребительских цен) в IV квартале 2020 г. по сравнению с IV кварталом 2019 г. уменьшились на 8,1%.

ДИНАМИКА РЕАЛЬНЫХ РАСПОЛАГАЕМЫХ ДЕНЕЖНЫХ ДОХОДОВ[1]

	В % к	
	соответствующему периоду предыдущего года	*предыдущему периоду*
2019 г.		
I квартал	94,1	68,5
II квартал	105,2	117,7
I полугодие	97,6	-
III квартал	104,6	93,2
IV квартал	93,6	126,8
год	98,8	-
2020 г.		
I квартал	103,1	75,4
II квартал	93,7	106,2
I полугодие	98,0	-
III квартал	97,5	96,4
9 месяцев	97,9	-
IV квартал	91,9	119,0
год	96,2	-

[1] *Предварительные данные.*

Заработная плата. Среднемесячная номинальная начисленная заработная плата в феврале 2021г. составила 27808,5 рублей и по сравнению с январем 2021г. увеличилась на 1%, по сравнению с соответствующим периодом предыдущего года выросла на 4,8%.

ДИНАМИКА СРЕДНЕМЕСЯЧНОЙ НОМИНАЛЬНОЙ И РЕАЛЬНОЙ НАЧИСЛЕННОЙ ЗАРАБОТНОЙ ПЛАТЫ

	Среднемесячная номинальная начисленная заработная плата, рублей	*В % к*[1]		*Реальная начисленная заработная плата в % к*	
		соответствующему периоду предыдущего года	*предыдущему периоду*	*соответствующему периоду предыдущего года*	*предыдущему периоду*
2020 г.					
январь	26415,8	108,4	76,1	106,1	75,7
февраль	26535,2	107,7	100,7	105,4	100,3
март	27907,1	107,2	105,2	104,2	104,3
I квартал	**26932,6**	**107,7**	**90,7**	**105,2**	**89,4**
апрель	26770,2	102,4	95,8	98,9	95,0
май	28626,0	106,3	107,0	103,0	106,7
июнь	29014,9	101,1	100,9	97,5	100,7
II квартал	**28174,5**	**103,4**	**104,6**	**99,9**	**102,7**
I полугодие	**27558,4**	**105,5**	**-**	**102,5**	**-**
июль	27981,1	107,3	96,4	103,3	95,9
август	26115,0	101,1	93,3	96,8	93,3
сентябрь	27391,5	104,6	104,9	100,2	105,0
III квартал	27160,2	104,4	96,4	100,1	95,7
январь-сентябрь	27428,5	105,1	-	101,7	-
октябрь	27465,0	102,3	100,3	97,4	99,7
ноябрь	26924,8	100,3	98,0	95,1	97,3
декабрь	36931,9	105,8	137,2	100,0	136,1
IV квартал	30434,9	103,0	112,1	97,7	110,7
год[2]	28165,3	104,5	-	100,6	-
2021 г.					
январь	27240,8	102,2	70,0	96,1	69,3
февраль	27808,5	104,8	101,0	98,0	100,0

[1]Темпы роста (снижения) рассчитываются по сопоставимой совокупности организаций отчетного и предыдущих периодов.
[2]Данные предварительные

СРЕДНЕМЕСЯЧНАЯ НАЧИСЛЕННАЯ ЗАРАБОТНАЯ ПЛАТА (БЕЗ ВЫПЛАТ СОЦИАЛЬНОГО ХАРАКТЕРА) ПО ЧИСТЫМ ВИДАМ ЭКОНОМИЧЕСКОЙ ДЕЯТЕЛЬНОСТИ [1)]

	Февраль2021г.			*Январь-февраль 2021г.*		
		в % к			*в % к*	
	рублей	*февралю 2020г.*	*январю 2021г.*	*рублей*	*январю-февралю 2020 г.*	*к уровню среднемесячной заработной платы по Ивановской области*
Всего	**27808,5**	**104,8**	**101,0**	**27670,4**	**104,1**	**100,0**
из них:						
сельское, лесное хозяйство, охота, рыболовство и рыбоводство	**22894,7**	**111,3**	**92,5**	**23761,8**	**112,1**	**85,9**
в том числе:						
растениеводство и животноводство, охота и предоставление соответствующих услуг в этих областях	23406,1	110,8	89,5	24686,2	112,8	89,2
лесоводство и лесозаготовки	20003,1	118,0	112,2	18912,1	113,8	68,3
рыболовство и рыбоводство	…[2)]	…[2)]	…[2)]	…[2)]	…[2)]	…[2)]
добыча полезных ископаемых	**20100,1**	**85,1**	**75,6**	**23327,1**	**106,2**	**84,3**
обрабатывающие производства	**25062,6**	**102,0**	**101,2**	**24910,8**	**102,4**	**90,0**
из них:						
производство пищевых продуктов	27339,7	110,8	106,4	26504,5	106,8	95,8
производство напитков	…[2)]	…[2)]	…[2)]	…[2)]	…[2)]	…[2)]
производство текстильных изделий	24132,3	112,0	101,9	23911,2	106,9	86,4
производство одежды	16201,2	69,5	102,0	16041,4	80,7	58,0
производство кожи и изделий из кожи	15581,2	128,3	92,8	16143,8	139,7	58,3
обработка древесины и производство изделий из дерева и пробки, кроме мебели, производство изделий из соломки и материалов для плетения	26324,2	103,4	89,8	27810,2	105,5	100,5
производство бумаги и бумажных изделий	20172,2	138,5	100,0	20172,2	133,7	72,9
деятельность полиграфическая и копирование носителей информации	32948,2	94,8	98,7	33163,0	95,2	119,9
производство кокса и нефтепродуктов	…[2)]	…[2)]	…[2)]	…[2)]	…[2)]	…[2)]
производство химических веществ и химических продуктов	29665,2	108,1	98,8	29849,1	109,9	107,9
производство лекарственных средств и материалов, применяемых в медицинских целях	19754,9	87,9	105,6	19233,0	97,7	69,5
производство резиновых и пластмассовых изделий	22476,0	120,1	104,7	21972,2	122,4	79,4
производство прочей неметаллической минеральной продукции	25009,1	108,5	109,8	23943,5	105,2	86,5
производство металлургическое	37253,7	100,4	95,9	38057,5	106,2	137,5
производство готовых металлических изделий, кроме машин и оборудования	24518,0	104,1	98,2	24745,0	105,9	89,4
производство компьютеров, электронных и оптических изделий	43076,3	115,1	83,6	47482,9	107,3	171,6
производство электрического оборудования	21674,8	104,1	107,9	20858,5	101,6	75,4
производство машин и оборудования, не включенных в другие группировки	27013,7	117,9	105,0	26407,6	109,5	95,4
производство автотранспортных средств, прицепов и полуприцепов	33462,1	103,1	96,6	34046,8	106,7	123,0
производство прочих транспортных средств и оборудования	…[2)]	…[2)]	…[2)]	…[2)]	…[2)]	…[2)]
производство мебели	34248,5	115,1	104,3	33541,3	108,7	121,2
производство прочих готовых изделий	30063,6	114,4	132,2	26404,0	103,8	95,4
ремонт и монтаж машин и оборудования	27160,0	99,1	98,1	27441,7	98,1	99,2

	Февраль2021г.			Январь-февраль 2021г.		
	рублей	в % к февралю 2020г.	в % к январю 2021г.	рублей	в % к январю-февралю 2020 г.	в % к уровню среднемесячной заработной платы по Ивановской области
обеспечение электрической энергией, газом и паром; кондиционирование воздуха	**35223,8**	**106,6**	**96,2**	**35923,6**	**104,9**	**129,8**
водоснабжение; водоотведение, организация сбора и утилизации отходов, деятельность по ликвидации загрязнений	**28497,8**	**116,9**	**93,9**	**29420,6**	**120,9**	**106,3**
строительство	**20911,9**	**94,3**	**103,5**	**20551,8**	**91,6**	**74,3**
торговля оптовая и розничная; ремонт автотранспортных средств и мотоциклов	**22746,2**	**103,1**	**90,3**	**23971,1**	**101,2**	**86,6**
транспортировка и хранение	**27365,9**	**105,3**	**95,6**	**27992,6**	**104,0**	**101,2**
в том числе:						
деятельность сухопутного и трубопроводного транспорта	32588,5	110,7	99,4	32680,9	108,2	118,1
деятельность водного транспорта	24316,0	154,4	100,0	24316,0	126,8	87,9
складское хозяйство и вспомогательная транспортная деятельность	24837,8	93,1	100,4	24787,6	93,3	89,6
деятельность почтовой связи и курьерская деятельность	18534,9	100,7	79,1	20974,6	102,6	75,8
деятельность гостиниц и предприятий общественного питания	**19365,4**	**111,2**	**94,5**	**19943,1**	**103,0**	**72,1**
деятельность в области информации и связи	**37586,6**	**106,5**	**102,2**	**37182,9**	**107,2**	**134,4**
деятельность финансовая и страховая	**57113,2**	**108,6**	**138,4**	**49189,1**	**107,2**	**177,8**
деятельность по операциям с недвижимым имуществом	**18998,0**	**90,0**	**95,9**	**19405,6**	**92,8**	**70,1**
деятельность профессиональная, научная и техническая	**30508,4**	**105,1**	**93,4**	**31582,9**	**109,9**	**114,1**
из нее научные исследования и разработки	35945,5	86,9	87,4	38715,0	101,6	139,9
деятельность административная и сопутствующие дополнительные услуги	**22186,2**	**96,7**	**109,0**	**21265,1**	**94,3**	**76,9**
государственное управление и обеспечение военной безопасности; социальное обеспечение	**37764,9**	**109,0**	**110,0**	**36046,4**	**107,3**	**130,3**
образование	**25514,2**	**107,4**	**104,4**	**24981,0**	**105,9**	**90,3**
деятельность в области здравоохранения и социальных услуг	**29685,3**	**107,7**	**96,6**	**30213,0**	**108,6**	**109,2**
деятельность в области культуры, спорта, организации досуга и развлечений	**24857,1**	**100,0**	**106,8**	**24062,7**	**95,4**	**87,0**
из нее:						
деятельность библиотек, архивов, музеев и прочих объектов культуры	24701,3	103,3	104,1	24218,2	100,2	87,5
деятельность в области спорта, отдыха и развлечений	24921,9	96,5	107,4	24059,0	93,2	86,9
предоставление прочих видов услуг	**24044,3**	**109,2**	**121,8**	**21714,4**	**97,7**	**78,5**

[1] *Данные предварительные.*

[2] *Данные не публикуются в целях обеспечения конфиденциальности первичных статистических данных, полученных от единственных организаций в соответствующем виде деятельности, в соответствии с Федеральным законом от 29. 11. 07 № 282-ФЗ «Об официальном статистическом учете и системе государственной статистики в Российской Федерации» (ст.4; ст.9)*

Просроченная задолженность по заработной плате (по данным, полученным от организаций, кроме субъектов малого предпринимательства).

По состоянию на 1 апреля 2021г. сведений о просроченной задолженности по заработной плате от крупных и средних организаций, подлежащих обследованию, не поступало.

ДИНАМИКА ПРОСРОЧЕННОЙ ЗАДОЛЖЕННОСТИ ПО ЗАРАБОТНОЙ ПЛАТЕ[1)]

на начало месяца

	Просроченная задолженность по заработной плате		*В том числе задолженность*				*Численность работников, перед которыми имеется просроченная задолженность по заработной плате, тыс.человек*
			из-за несвоевременного получения денежных средств из бюджетов всех уровней		*из-за отсутствия собственных средств*		
	млн. рублей	*в % к предыдущему месяцу*	*млн. рублей*	*в % к предыдущему месяцу*	*млн. рублей*	*в % к предыдущему месяцу*	
2020г.							
январь	19,3	98,8	-	-	19,3	98,8	1,6
февраль	14,7	75,8	-	-	14,7	75,8	1,1
март	14,8	100,6	-	-	14,8	100,6	1,1
апрель	14,8	100,3	-	-	14,8	100,3	1,1
май	13,1	88,2	-	-	13,1	88,2	1,1
июнь	12,6	96,6	-	-	12,6	96,6	1,0
июль	2,4	19,3	-	-	2,4	19,3	0,4
август	1,8	73,0	-	-	1,8	73,0	0,0
сентябрь	0,3	19,1	-	-	0,3	19,1	0,0
октябрь	0,1	42,2	-	-	0,1	42,2	0,0
ноябрь	0,4	288,8	-	-	0,4	288,8	0,0
декабрь	-	-	-	-	-	-	-
2021г.							
январь	-	-	-	-	-	-	-
февраль	-	-	-	-	-	-	-
март	-	-	-	-	-	-	-
апрель	-	-	-	-	-	-	-

[1)] Данные формируются по следующим видам экономической деятельности: сельское хозяйство, охота, лесозаготовки; рыболовство, рыбоводство; добыча полезных ископаемых; обрабатывающие производства; производство и распределение электроэнергии, газа и воды; строительство; транспорт; управление недвижимым имуществом; научные исследования и разработки; образование; здравоохранение и предоставление социальных услуг; сбор сточных вод, отходов и аналогичная деятельность; деятельность в области культуры,

VIII. ЗАНЯТОСТЬ И БЕЗРАБОТИЦА

По итогам обследований рабочей силы в среднем за 3 месяца (декабрь 2020г. – февраль 2021г.) численность рабочей силы в возрасте 15 лет и старше составила 521 тыс. человек, или 52,8% от общей численности населения области, в их числе 491 тыс. человек были заняты в экономике и 30 тыс. человек не имели занятия, но активно его искали (в соответствии с методологией Международной Организации Труда они классифицируются как безработные). Уровень занятости населения в возрасте 15 лет и старше сложился в размере 58,2% (в возрасте 15-72 лет – 64,6%).

ДИНАМИКА ЧИСЛЕННОСТИ РАБОЧЕЙ СИЛЫ В ВОЗРАСТЕ 15 ЛЕТ И СТАРШЕ[1)]

	Рабочая сила, тыс. человек	*В том числе*		*Уровень занятости, %*	*Уровень безработицы, %*
		занятые	*безработные*		
2020 г.					
ноябрь 2019г. – январь 2020г.	517,2	499,0	18,2	58,5	3,5
декабрь 2019 – февраль 2020г.	514,7	496,3	18,4	58,4	3,6
I квартал (в среднем за месяц)	**503,6**	**484,7**	**18,9**	**57,2**	**3,8**
февраль-апрель	501,7	478,7	23,0	56,5	4,6
март-май	500,7	473,8	26,9	55,9	5,4
II квартал (в среднем за месяц	**510,3**	**480,0**	**30,2**	**56,7**	**5,9**
май-июль	515,4	484,8	30,6	57,2	5,9
июнь-август	510,0	478,9	31,1	56,5	6,1
III квартал (в среднем за месяц)	**515,1**	**483,7**	**31,4**	**57,1**	**6,1**
август-октябрь	516,0	484,8	31,2	57,2	6,0
сентябрь-ноябрь	528,5	497,5	31,0	58,7	5,9
IV квартал (в среднем за месяц)	**527,1**	**496,1**	**31,0**	**58,5**	**5,9**
2021 г.					
ноябрь 2020г. – январь 2021г.	525,6	494,3	31,3	58,5	5,9
декабрь 2020 – февраль 2021г.	521,1	491,2	30,0	58,2	5,7

1) В целях повышения представительности данных о рабочей силе показатели занятости и безработицы приводятся в среднем за последние три месяца.

В феврале 2021г. численность штатных работников (без учета совместителей) организаций (средняя численность которых превышает 15 человек), не относящихся к субъектам малого предпринимательства, составила 154,3 тыс. человек. На условиях совместительства и по договорам гражданско-правового характера для работы в этих организациях привлекалось еще 6,9 тыс. человек (в эквиваленте полной занятости). Число замещенных рабочих мест работниками списочного состава, совместителями и лицами, выполнявшими работы по договорам гражданско-правового характера, в организациях, средняя численность которых пре-

вышает 15 человек (без субъектов малого предпринимательства) в феврале 2021г. составила 161,2 тыс. человек.

ДИНАМИКА ЧИСЛА ЗАМЕЩЕННЫХ РАБОЧИХ МЕСТ В ОРГАНИЗАЦИЯХ, СРЕДНЯЯ ЧИСЛЕННОСТЬ КОТОРЫХ ПРЕВЫШАЕТ 15 ЧЕЛ.
(по организациям, не относящимся к субъектам малого предпринимательства)

	Февраль 2021г., тыс. человек	*В % к февралю 2020г.*	*Январь-февраль 2021 г. к январю-февралю 2020 г.*	*Справочно:*	
				февраль 2020г. в % к февралю 2019г.	*январь-февраль 2020г. в % к январю-февралю 2019г.*
Всего замещенных рабочих мест	**161,2**	**97,7**	**100,0**	**99,5**	**99,5**
в том числе: работниками списочного состава (без внешних совместителей)	154,3	97,6	99,8	99,4	99,5
внешними совместителями	2,8	98,9	98,4	99,2	99,6
работниками, выполнявшими работы по договорам гражданско-правового характера	4,1	100,3	109,2	102,6	100,2

Безработица. В среднем за 3 месяца (декабрь 2020г. – февраль 2021г.), по итогам выборочного обследования рабочей силы, 30,0 тыс. человек, или 5,7% рабочей силы классифицировались как безработные (в соответствии с методологией Международной Организации Труда).

Уровень безработицы в среднем за 3 месяца (декабрь 2020г. – февраль 2021г.) составил 5,7% (без исключения сезонного фактора), как для населения в возрасте 15 лет и старше, так и для населения в возрасте 15-72 лет.

В государственных учреждениях службы занятости населения на конец января 2021 г. в качестве безработных было зарегистрировано 17,5 тыс. человек, в том числе 6,7 тыс. человек получали пособие по безработице.

ДИНАМИКА ЧИСЛЕННОСТИ НЕ ЗАНЯТЫХ ТРУДОВОЙ ДЕЯТЕЛЬНОСТЬЮ ГРАЖДАН, СОСТОЯЩИХ НА УЧЕТЕ В ГОСУДАРСТВЕННЫХ УЧРЕЖДЕНИЯХ СЛУЖБЫ ЗАНЯТОСТИ НАСЕЛЕНИЯ
(по данным Комитета Ивановской области по труду, содействию занятости населения и трудовой миграции)

на конец месяца

	Численность не занятых трудовой деятельностью граждан, тыс. человек	*Из них безработных*		
		тыс. человек	*в % к*	
			соответствующему периоду предыдущего года	*предыдущему периоду*
2020 г.				
Январь	4,1	3,2	84,6	103,6
Февраль	4,2	3,3	81,9	103,9
Март	4,1	3,3	80,2	99,6
Апрель	13,0	9,3	в 2,3 р.	в 2,8 р.
Май	18,6	16,0	в 3,9 р.	173,0

	Численность не занятых трудовой деятельностью граждан, тыс. человек	*Из них безработных*		
		тыс. человек	*в % к*	
			соответствую-щему периоду предыдущего года	*предыдущему периоду*
Июнь	23,1	20,2	в 5,0 р.	125,9
Июль	26,2	23,6	в 5,9 р.	117,0
Август	27,9	25,4	в 6,5 р.	107,6
Сентябрь	28,3	25,8	в 7,5 р.	101,9
Октябрь	27,2	25,1	в 7,9 р.	97,0
Ноябрь	24,7	23,6	в 7,5 р.	94,0
Декабрь	22,5	21,6	в 7,0 р.	91,6
2021 г.				
Январь	21,4	20,3	в 6,3 р.	94,0
Февраль	18,5	17,5	в 5,2 р.	86,3

Забастовки. В феврале 2021г. забастовки зафиксированы не были.

IX. ДЕМОГРАФИЯ

На 1 января 2021 г. численность постоянного населения составила 987032 человека и по сравнению с 1 января 2020 г. уменьшилась на 10103 человек.

ПОКАЗАТЕЛИ ЕСТЕСТВЕННОГО ДВИЖЕНИЯ НАСЕЛЕНИЯ[1)]

	Январь- февраль				
	человек			*на 1000 человек населения[2)]*	
	2021г.	*2020г.*	*прирост (+), снижение (-)*	*2021г.*	*2020г.*
Родившихся	1103	1211	-108	6,9	7,4
Умерших	3182	2707	475	20,0	16,6
из них детей в возрасте до 1 года	3	5	-2	2,7[3)]	4,1[3)]
Естественный прирост (+), убыль (-)	-2079	-1496	x	-13,1	-9,2
Браков	579	641	-62	3,6	3,9
Разводов	501	713	-212	3,1	4,4

[1)] Начиная с 1.10.2018 г. сведения выгружаются из Единого государственного реестра записей актов гражданского состояния (ЕГР ЗАГС).
[2)] Здесь и далее в разделе коэффициенты приведены в пересчете на год.
[3)] На 1000 родившихся живыми.

ОБЩИЕ ИТОГИ МИГРАЦИИ

	Январь-февраль 2021г.		*Справочно январь- февраль 2020г.*	
	человек	*на 10 тыс. человек населения*	*человек*	*на 10 тыс. человек населения*
Миграция - всего				
прибывшие	3671	230,3	4310	263,8
выбывшие	3334	209,2	4102	251,1
миграционный прирост (+), снижение (-)	337	21,1	208	12,7
в том числе:				
в пределах России				
прибывшие	3062	192,1	3870	236,9
выбывшие	3218	201,9	3958	242,3
миграционный прирост (+), снижение (-)	-156	-9,8	-88	-5,4
в том числе:				
внутрирегиональная				
прибывшие	1766	110,8	2344	143,5
выбывшие	1766	110,8	2344	143,5
миграционный прирост (+), снижение (-)	-	-	-	-
межрегиональная				
прибывшие	1296	81,3	1526	93,4
выбывшие	1452	91,1	1614	98,8
миграционный прирост (+), снижение (-)	-156	-9,8	-88	-5,4

	Январь-февраль 2021г.		*Справочно январь- февраль 2020г.*	
	человек	*на 10 тыс. человек населения*	*человек*	*на 10 тыс. человек населения*
международная миграция				
прибывшие	609	38,2	440	26,9
выбывшие	116	7,3	144	8,8
миграционный прирост (+), снижение (-)	493	30,9	296	18,1
в том числе:				
с государствами-участниками СНГ				
прибывшие	542	34,0	380	23,3
выбывшие	95	6,0	111	6,8
миграционный прирост (+), снижение (-)	447	28,0	269	16,5
со странами дальнего зарубежья				
прибывшие	67	4,2	60	3,7
выбывшие	21	1,3	33	2,0
миграционный прирост (+), снижение (-)	46	2,9	27	1,7

Временно исполняющий обязанности
руководителя Территориального органа
Федеральной службы государственной статистики
по Ивановской области О.В. Гусева