ТЕРРИТОРИАЛЬНЫЙ ОРГАН
ФЕДЕРАЛЬНОЙ СЛУЖБЫ
ГОСУДАРСТВЕННОЙ СТАТИСТИКИ
ПО ИВАНОВСКОЙ ОБЛАСТИ

Использование информационных и коммуникационных технологий организациями области

в 2021 году

ТЕРРИТОРИАЛЬНЫЙ ОРГАН ФЕДЕРАЛЬНОЙ СЛУЖБЫ ГОСУДАРСТВЕННОЙ СТАТИСТИКИ ПО ИВАНОВСКОЙ ОБЛАСТИ

Использование информационных и коммуникационных технологий организациями области

Ивановская область

2021 год

01 НАЛИЧИЕ ПЕРСОНАЛЬНЫХ КОМПЬЮТЕРОВ В ОБСЛЕДОВАННЫХ ОРГАНИЗАЦИЯХ ИВАНОВСКОЙ ОБЛАСТИ

02 КОММЕРЧЕСКИЕ ЦЕЛИ ИСПОЛЬЗОВАНИЯ СЕТИ ИНТЕРНЕТ В ОРГАНИЗАЦИЯХ ИВАНОВСКОЙ ОБЛАСТИ (ДЛЯ СВЯЗИ С ПОСТАВЩИКАМИ)

03 КОММЕРЧЕСКИЕ ЦЕЛИ ИСПОЛЬЗОВАНИЯ СЕТИ ИНТЕРНЕТ В ОРГАНИЗАЦИЯХ ИВАНОВСКОЙ ОБЛАСТИ (ДЛЯ СВЯЗИ С ПОТРЕБИТЕЛЯМИ)

* Ежемесячные данные оперативной статистики

НАЛИЧИЕ ПЕРСОНАЛЬНЫХ КОМПЬЮТЕРОВ В ОБСЛЕДОВАННЫХ ОРГАНИЗАЦИЯХ ИВАНОВСКОЙ ОБЛАСТИ

(НА КОНЕЦ ГОДА; ШТУК)

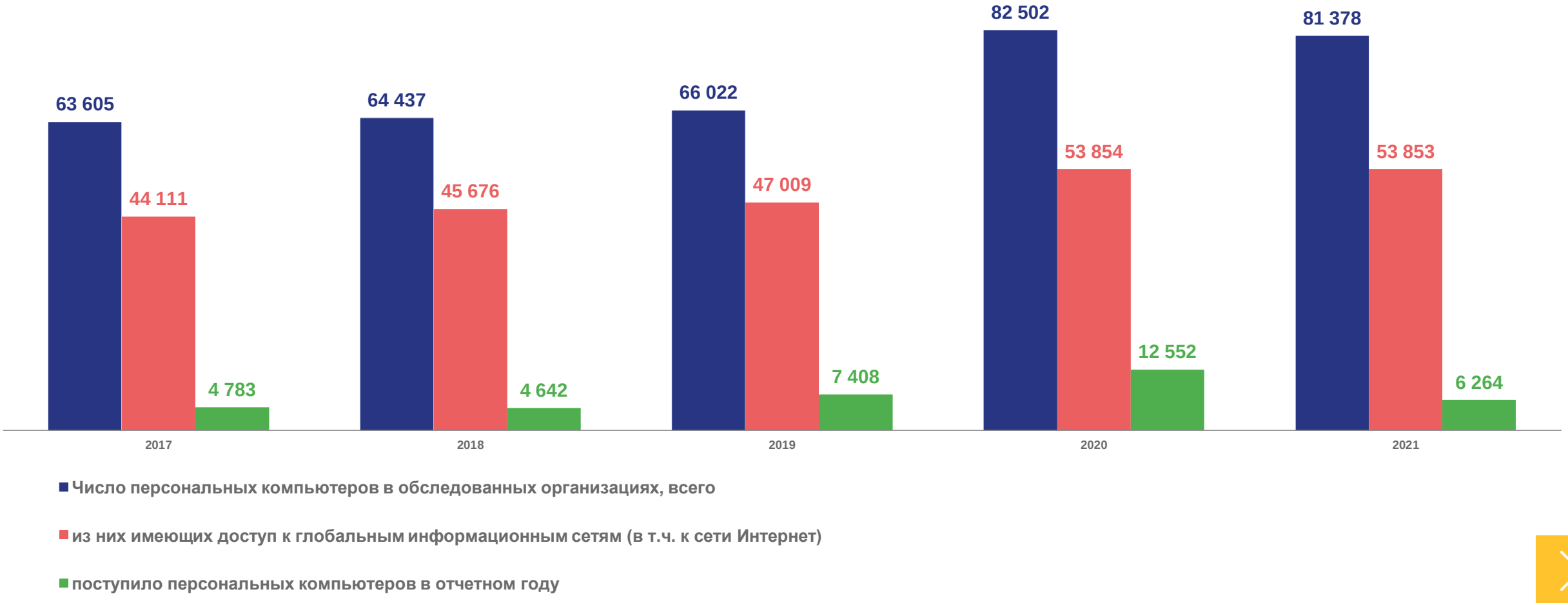

КОММЕРЧЕСКИЕ ЦЕЛИ ИСПОЛЬЗОВАНИЯ СЕТИ ИНТЕРНЕТ В ОРГАНИЗАЦИЯХ ИВАНОВСКОЙ ОБЛАСТИ

(В ПРОЦЕНТАХ ОТ ОБЩЕГО ЧИСЛА ОБСЛЕДОВАННЫХ ОРГАНИЗАЦИЙ)

Для связи с поставщиками

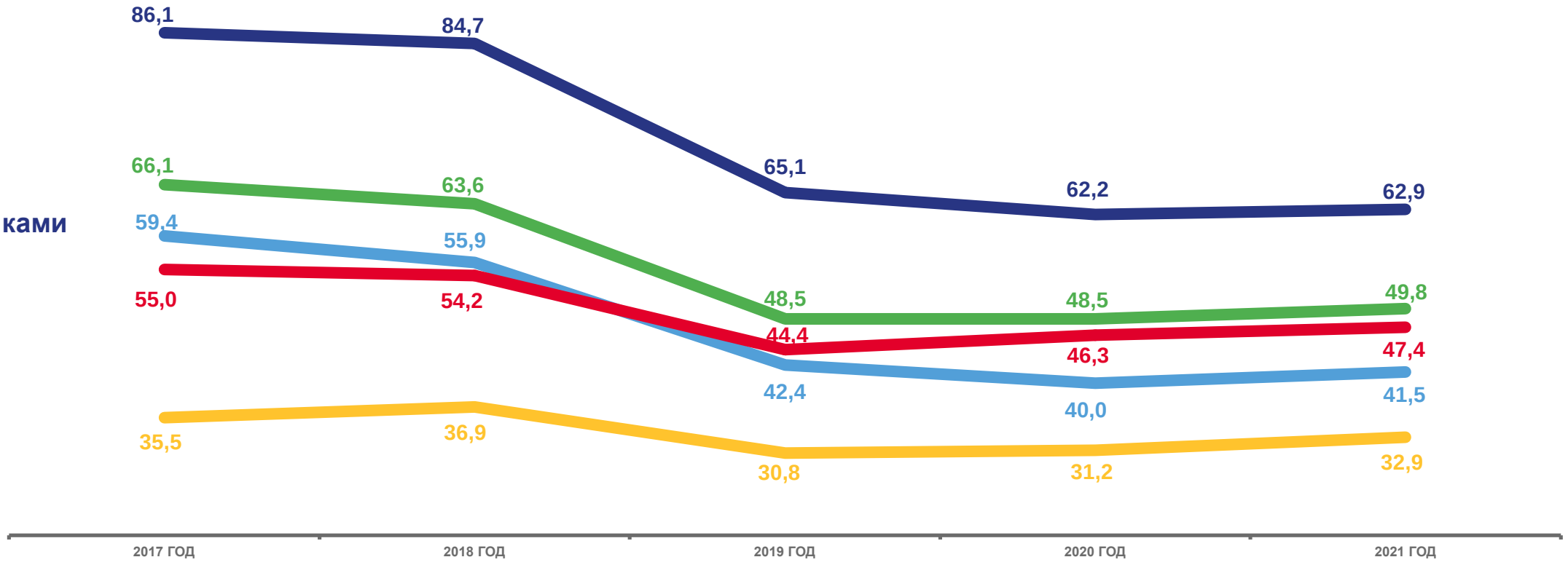

получение сведений о необходимости товарах (работах, услугах) и их поставщиках

предоставление сведений о потребностях организации в товарах (работах, услугах)

размещение заказов на необходимые организации товары (работы, услуги)

оплата поставляемых товаров (работ, услуг)

получение электронной продукции

КОММЕРЧЕСКИЕ ЦЕЛИ ИСПОЛЬЗОВАНИЯ СЕТИ ИНТЕРНЕТ В ОРГАНИЗАЦИЯХ ИВАНОВСКОЙ ОБЛАСТИ
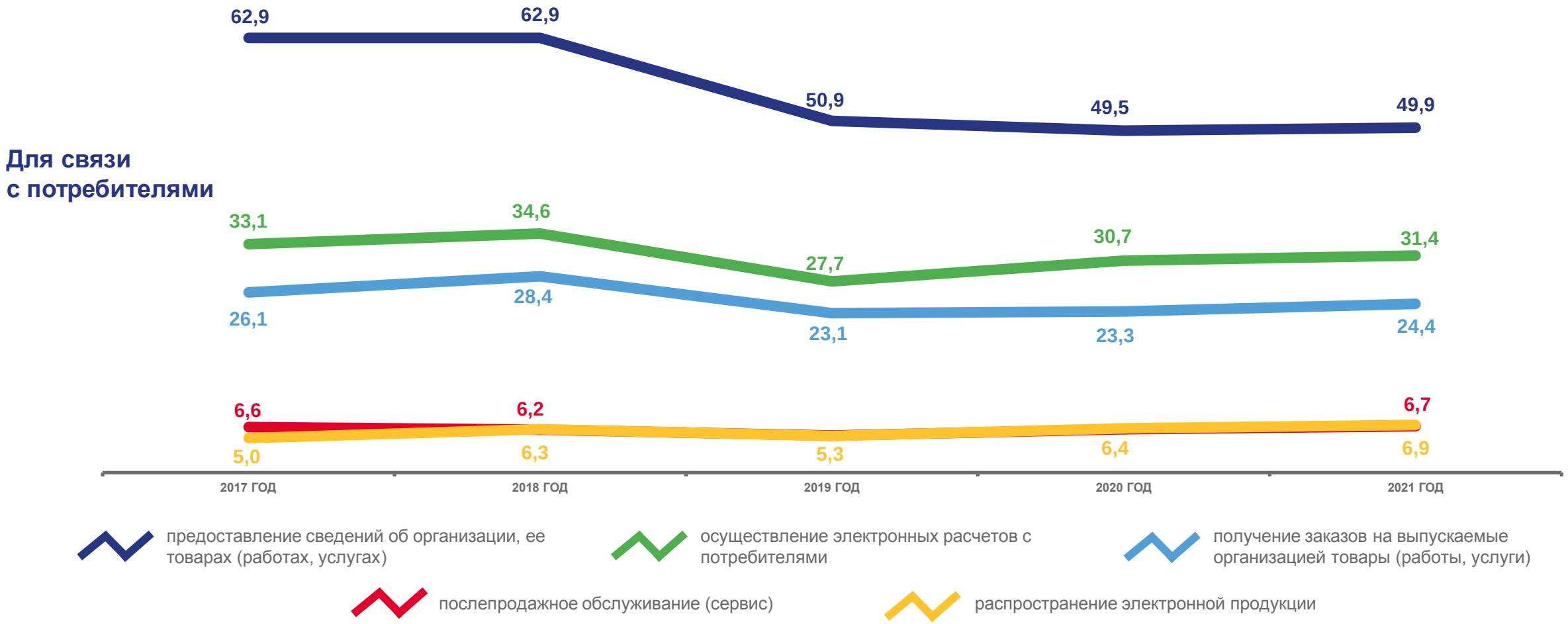
(В ПРОЦЕНТАХ ОТ ОБЩЕГО ЧИСЛА ОБСЛЕДОВАННЫХ ОРГАНИЗАЦИЙ)