ДОКЛАД

СОЦИАЛЬНО-ЭКОНОМИЧЕСКОЕ ПОЛОЖЕНИЕ

Ивановской области

в январе-ноябре 2021 года

СОДЕРЖАНИЕ

Стр.

I. ОСНОВНЫЕ ЭКОНОМИЧЕСКИЕ И СОЦИАЛЬНЫЕ ПОКАЗАТЕЛИ…… 3

II. ОБОРОТ ОРГАНИЗАЦИЙ……...…….. 4

III. ПРОИЗВОДСТВО ТОВАРОВ И УСЛУГ……...…….. 7

1. Промышленное производство…… 7

2. Сельское хозяйство…….. 13

3. Строительство……. 18

4. Транспорт…… 20

IV. РЫНОК ТОВАРОВ И УСЛУГ…….. 22

1. Розничная торговля…….…… 22

V. ЦЕНЫ …… 25

1. Потребительские цены…… 25

2. Цены производителей…… 29

VI. ФИНАНСОВАЯ ДЕЯТЕЛЬНОСТЬ ОРГАНИЗАЦИЙ (без субъектов малого предпринимательства) ……. 33

VII. УРОВЕНЬ ЖИЗНИ НАСЕЛЕНИЯ…… 37

VIII. ЗАНЯТОСТЬ И БЕЗРАБОТИЦА…… 43

IX. ДЕМОГРАФИЯ…… 46

Условные обозначения:

- явление отсутствует
... данных не имеется
0,0 небольшая величина

Приведённые данные являются предварительными и могут быть уточнены.

В отдельных случаях незначительные расхождения между итогом и суммой слагаемых объясняются округлением данных.

Ряд показателей, приведенных в докладе, рассчитан с учетом экспертной оценки.

Относительные показатели отражены в сопоставимой структуре отчитывающихся предприятий и организаций.

© Ивановостат, 2021
Заказ № 1995

I. ОСНОВНЫЕ ЭКОНОМИЧЕСКИЕ И СОЦИАЛЬНЫЕ ПОКАЗАТЕЛИ

	Ноябрь 2021 г.	*Январь-ноябрь 2021 г.*	*Ноябрь 2021 г. в % к*		*Январь-ноябрь 2021 г. в % к январю-ноябрю 2020 г.*	*Справочно:*		
			ноябрю 2020 г.	*октябрю 2021 г.*		*ноябрь 2020 г. в % к*		*январь-ноябрь 2020г. в % к январю-ноябрю 2019 г.*
						ноябрю 2019 г.	*октябрю 2020 г.*	
Индекс промышленного производства[1)]	x	x	100,2	106,4	105,1	111,0	105,5	107,1
Объем работ выполненных по виду деятельности «строительство», млн. рублей	5223,3	45902,2	81,0	57,7	164,0	162,3	168,8	79,7
Ввод в действие жилых домов, тыс. $м^2$	73,7	300,1	141,1	212,0	116,2	238,9	95,1	102,9
Грузооборот транспорта[2)], млн. т-км	13,5	165,6	85,7	89,9	82,2	96,1	100,3	92,6
Оборот розничной торговли, млн. рублей	17807,7	187839,7	104,6	95,5	106,9	94,2	97,1	95,5
Оборот общественного питания, млн. рублей	671,1	6837,5	99,0	94,5	101,9	94,3	93,6	91,9
Индекс потребительских цен	x	x	109,8	100,9	108,9 [3)]	105,4	100,7	104,9 [3)]
Индекс цен производителей промышленных товаров[1)]	x	x	114,6	97,4	115,0 [3)]	105,6	101,0	107,0 [3)]
Среднемесячная начисленная заработная плата одного работника [4,5)]								
номинальная, рублей	31722,8	30745,0	107,7 [6)]	100,4 [7)]	108,7 [8)]	102,3 [9)]	100,3 [10)]	104,8 [11)]
реальная	x	x	98,2 [6)]	98,9 [7)]	101,1 [8)]	97,4 [9)]	99,7 [10)]	101,2 [11)]
Численность официально зарегистрированных безработных на конец периода, тыс.человек[12)]	4,1	x	16,3 [6)]	89,8 [7)]	x	в 7,9 р.[9)]	97,0 [10)]	x

[1)] По видам экономической деятельности «Добыча полезных ископаемых», «Обрабатывающие производства», «Обеспечение электрической энергией, газом и паром; кондиционирование воздуха», «Водоснабжение, водоотведение, организация сбора и утилизация отходов, деятельность по ликвидации загрязнений».

[2)] Данные по автомобильному транспорту – по организациям, не относящимся к субъектам малого предпринимательства, средняя численность работников которых превышает 15 человек.

[3)] Сентябрь к декабрю предыдущего года

[4)] Соответственно за октябрь и январь-октябрь 2021 г.

[5)] Предварительные данные.

[6)] Октябрь 2021 г. в процентах к октябрю 2020 г.

[7)] Октябрь 2021 г. в процентах к сентябрю 2021г.

[8)] Январь-октябрь 2021 г. в процентах к январю-октябрю 2020 г.

[9)] Октябрь 2020 г. в процентах к октябрю 2019 г.

[10)] Октябрь 2020 г. в процентах к сентябрю 2020 г.

[11)] Январь-октябрь 2020 г. в процентах к январю-октябрю 2019 г.

[12)] На конец октября

II. ОБОРОТ ОРГАНИЗАЦИЙ

ОБОРОТ ОРГАНИЗАЦИЙ ПО ВИДАМ ЭКОНОМИЧЕСКОЙ ДЕЯТЕЛЬНОСТИ

в действующих ценах

	Январь-ноябрь 2021г. млн. рублей	*Январь-ноябрь 2021г. в % к январю-ноябрю 2020 г.*
Всего	**703713,1**	**110,1**
из них:		
сельское, лесное хозяйство, охота, рыболовство и рыбоводство	6756,6	82,3
в том числе:		
растениеводство и животноводство, охота и предоставление соответствующих услуг в этих областях	5834,2	79,4
лесоводство и лесозаготовки	922,3	106,9
добыча полезных ископаемых	1108,3	98,9
из нее:		
добыча прочих полезных ископаемых	1108,3	98,9
обрабатывающие производства	223426,6	126,9
из них:		
производство пищевых продуктов	16782,1	125,1
производство напитков	…[1)]	…[1)]
производство табачных изделий	-	-
производство текстильных изделий	74624,0	125,1
производство одежды	21049,2	144,4
производство кожи и изделий из кожи	86,7	79,8
обработка древесины и производство изделий из дерева и пробки, кроме мебели, производство изделий из соломки и материалов для плетения	10393,2	146,2
производство бумаги и бумажных изделий	1102,1	121,7
деятельность полиграфическая и копирование носителей информации	3434,8	146,9
производство кокса и нефтепродуктов	…[1)]	…[1)]
производство химических веществ и химических продуктов	10046,4	168,7
производство лекарственных средств и материалов, применяемых в медицинских целях	979,6	81,7
производство резиновых и пластмассовых изделий	5848,0	89,3
производство прочей неметаллической минеральной продукции	3766,7	110,1
производство металлургическое	18729,1	166,6
производство готовых металлических изделий, кроме машин и оборудования	9871,2	143,7
производство компьютеров, электронных и оптических изделий	10209,8	78,2

	Январь-ноябрь 2021г. млн. рублей	*Январь-ноябрь 2021г. в % к январю-ноябрю 2020 г.*
производство электрического оборудования	3578,1	160,6
производство машин и оборудования, не включенных в другие группировки	11414,9	127,0
производство автотранспортных средств, прицепов и полуприцепов	5085,0	109,2
производство прочих транспортных средств и оборудования	…[1)]	…[1)]
производство мебели	8964,2	124,1
производство прочих готовых изделий	1498,2	116,9
обеспечение электрической энергией, газом и паром; кондиционирование воздуха	48611,8	108,5
в том числе: производство, передача и распределение электроэнергии	31165,1	110,5
производство и распределение газообразного топлива	10647,6	121,1
производство, передача и распределение пара и горячей воды; кондиционирование воздуха	6799,0	86,9
водоснабжение; водоотведение, организация сбора и утилизации отходов, деятельность по ликвидации загрязнений	8918,3	119,1
строительство	33139,1	111,8
торговля оптовая и розничная; ремонт автотранспортных средств и мотоциклов	305750,8	102,9
в том числе: торговля оптовая и розничная автотранспортными средствами и мотоциклами и их ремонт	25087,1	153,2
торговля оптовая, кроме оптовой торговли автотранспортными средствами и мотоциклами	185811,0	97,5
торговля розничная, кроме торговли автотранспортными средствами и мотоциклами	94852,7	105,0
транспортировка и хранение	12328,8	95,9
в том числе: деятельность сухопутного и трубопроводного транспорта	8175,8	100,0
в том числе: деятельность железнодорожного транспорта: междугородные и международные пассажирские перевозки	…[1)]	…[1)]
деятельность железнодорожного транспорта: грузовые перевозки	3521,5	110,0
деятельность прочего сухопутного пассажирского транспорта	1575,4	137,7
деятельность автомобильного грузового транспорта и услуги по перевозкам	2867,2	78,0
деятельность трубопроводного транспорта	…[1)]	…[1)]
деятельность водного транспорта	48,8	114,1

	Январь-ноябрь 2021г. млн. рублей	*Январь-ноябрь 2021г. в % к январю-ноябрю 2020 г.*
складское хозяйство и вспомогательная транспортная деятельность	2707,7	82,4
деятельность почтовой связи и курьерская деятельность	1396,5	103,4
деятельность гостиниц и предприятий общественного питания	4888,9	114,9
в том числе:		
деятельность по предоставлению мест для временного проживания	469,8	109,5
деятельность по предоставлению продуктов питания и напитков	4419,1	115,6
деятельность в области информации и связи	10144,8	102,7
из нее:		
деятельность издательская	295,2	115,4
деятельность в сфере телекоммуникаций	7120,9	98,5
разработка компьютерного программного обеспечения, консультационные услуги в данной области и другие сопутствующие услуги	2050,9	142,5
деятельность в области информационных технологий	479,7	60,8
деятельность по операциям с недвижимым имуществом	13650,9	75,6
деятельность профессиональная, научная и техническая	9565,9	113,6
из нее научные исследования и разработки	1027,2	102,5
деятельность административная и сопутствующие дополнительные услуги	6128,1	105,8
образование	2370,1	114,0
деятельность в области здравоохранения и социальных услуг	14442,1	128,1
из нее деятельность в области здравоохранения	14245,5	127,6
деятельность в области культуры, спорта, организации досуга и развлечений	884,6	179,2

[1)] Информация не публикуется в целях обеспечения конфиденциальности первичных статистических данных, полученных от организаций, в соответствии с Федеральным законом от 29.11.2007г. № 282-ФЗ «Об официальном статистическом учёте и системе государственной статистики в Российской Федерации» (ст.4. п.5), ст.9 п.1 (в ред. Федерального закона от 02.07.2013 N 171-ФЗ).

III. ПРОИЗВОДСТВО ТОВАРОВ И УСЛУГ

1. ПРОМЫШЛЕННОЕ ПРОИЗВОДСТВО

Индекс промышленного производства в ноябре 2021 г. по сравнению с соответствующим периодом прошлого года составил 100,2% и в январе-ноябре – 105,1%.

ИНДЕКС ПРОМЫШЛЕННОГО ПРОИЗВОДСТВА[1)]

	В % к	
	соответствующему периоду предыдущего года	*предыдущему периоду*
2019 г.[2)]		
январь	92,5	73,0
февраль	94,3	108,4
март	94,5	105,8
I квартал	**93,8**	**86,4**
апрель	104,9	101,8
май	97,3	82,3
июнь	98,8	102,7
II квартал	**100,5**	**96,4**
I полугодие	**96,9**	
июль	112,9	113,2
август	105,2	100,3
сентябрь	115,5	102,5
III квартал	**111,1**	**108,7**
январь-сентябрь	**101,4**	
октябрь	109,5	110,6
ноябрь	106,3	101,0
декабрь	102,1	108,9
VI квартал	**105,7**	**116,7**
год	**102,6**	
2020 г.[2)]		
январь	114,6	82,1
февраль	115,0	108,5
март	103,6	95,9
I квартал	**110,8**	**90,6**
апрель	82,9	81,5
май	99,9	99,3
июнь	114,1	116,8
II квартал	**98,0**	**85,6**
I полугодие	**104,5**	
июль	104,9	104,3
август	112,4	107,3
сентябрь	113,6	103,8
III квартал	**110,3**	**122,3**
январь-сентябрь	**106,6**	

	В % к	
	соответствующему периоду предыдущего года	*предыдущему периоду*
октябрь	106,7	103,5
ноябрь	111,0	105,5
декабрь	121,1	118,2
IV квартал	**113,2**	**119,4**
год	**108,6**	
2021 г.[2)]		
январь	98,9	67,4
февраль	104,2	114,2
март	113,9	104,9
I квартал	**105,7**	**84,7**
апрель	128,5	91,5
май	115,0	87,8
июнь	106,1	109,4
II квартал	**116,1**	**93,1**
I полугодие	**110,5**	
июль	99,1	97,3
август	99,2	107,8
сентябрь	101,6	106,0
III квартал	100,0	106,3
январь-сентябрь	**106,7**	
октябрь	99,6	102,9
ноябрь	100,2	106,4
январь-ноябрь	**105,1**	

Методологический комментарий

[1)] *С 1 января 2017 года осуществлен переход на применение в статистической практике новых версий Общероссийского классификатора видов экономической деятельности (ОКВЭД2) и Общероссийского классификатора продукции по видам экономической деятельности (ОКПД2), гармонизированными соответственно со Статистической классификацией видов экономической деятельности в Европейском экономическом сообществе (NACE Rev.2) и Статистической классификацией продукции по видам деятельности в Европейском экономическом сообществе (CPA 2008). С учетом новых версий классификаторов индекс промышленного производства исчисляется по видам деятельности "Добыча полезных ископаемых", "Обрабатывающие производства", "Обеспечение электрической энергией, газом и паром; кондиционирование воздуха", "Водоснабжение; водоотведение, организация сбора и утилизации отходов, деятельности по ликвидации загрязнений". В качестве весов используется структура валовой добавленной стоимости по видам экономической деятельности за 2018 год.*

[2)] *Данные уточнены в соответствии с регламентом разработки и публикации данных по производству и отгрузке продукции и динамике промышленного производства (приказ Росстата от 18. 08. 2020 г № 470)*

ИНДЕКСЫ ПРОМЫШЛЕННОГО ПРОИЗВОДСТВА ПО ОСНОВНЫМ ВИДАМ ДЕЯТЕЛЬНОСТИ

	Ноябрь 2021 г. в % к ноябрю 2020 г.	*Январь-ноябрь 2021г. в % к январю-ноябрю 2020 г.*
Добыча полезных ископаемых	**107,0**	**105,1**
в том числе по видам:		
добыча прочих полезных ископаемых	107,0	105,1
Обрабатывающие производства	**97,7**	**102,9**
в том числе по видам:		
производство пищевых продуктов	87,5	94,8
производство напитков	…[1]	…[1]
производство табачных изделий	-	-
производство текстильных изделий	103,1	106,9
производство одежды	104,0	100,4
производство кожи и изделий из кожи	146,1	117,0
обработка древесины и производство изделий из дерева и пробки, кроме мебели, производство изделий из соломки и материалов для плетения	115,9	113,4
производство бумаги и бумажных изделий	104,3	94,7
деятельность полиграфическая и копирование носителей информации	105,8	133,8
производство кокса и нефтепродуктов	…[1]	…[1]
производство химических веществ и химических продуктов	77,2	97,1
производство лекарственных средств и материалов, применяемых в медицинских целях	121,2	94,4
производство резиновых и пластмассовых изделий	84,5	101,4
производство прочей неметаллической минеральной продукции	107,3	104,8
производство металлургическое	76,9	80,0
производство готовых металлических изделий, кроме машин и оборудования	152,9	137,6
производство компьютеров, электронных и оптических изделий	67,7	82,7
производство электрического оборудования	80,1	103,0
производство машин и оборудования, не включенных в другие группировки	132,9	115,6
производство автотранспортных средств, прицепов и полуприцепов	65,6	99,7
производство прочих транспортных средств и оборудования	…[1]	…[1]
производство мебели	94,1	101,2
производство прочих готовых изделий	126,0	132,2
ремонт и монтаж машин и оборудования	76,9	82,0
Обеспечение электрической энергией, газом и паром; кондиционирование воздуха	**113,9**	**120,9**
в том числе по видам:		
Обеспечение электрической энергией, газом и паром; кондиционирование воздуха	113,9	120,9
из них		
производство, передача и распределение электроэнергии	136,3	136,0
производство, передача и распределение пара и горячей воды; кондиционирование воздуха	94,0	106,2
Водоснабжение; водоотведение, организация сбора и утилизации отходов, деятельность по ликвидации загрязнений	**92,5**	**98,0**

[1] Информация не публикуется в целях обеспечения конфиденциальности первичных статистических данных, полученных от организаций, в соответствии с Федеральным законом от 29.11.2007г. № 282-ФЗ «Об официальном статистическом учёте и системе государственной статистики в Российской Федерации» (ст.4. п.5), ст.9 п.1 (в ред. Федерального закона от 02.07.2013 N 171-ФЗ).

ОБЪЕМ ОТГРУЖЕННЫХ ТОВАРОВ СОБСТВЕННОГО ПРОИЗВОДСТВА, ВЫПОЛНЕННЫХ РАБОТ И УСЛУГ ПО ВИДАМ ДЕЯТЕЛЬНОСТИ:

в действующих ценах

	Ноябрь2021 г.		*Январь-ноябрь 2021 г.*	
	млн. рублей	*в % к ноябрю 2020 г.*	*млн.рублей*	*в % к январю-ноябрю 2020 г.*
Добыча полезных ископаемых	**73,2**	**99,5**	**1074,0**	**98,1**
в том числе по видам:				
добыча прочих полезных ископаемых	73,2	99,5	1074,1	98,1
Обрабатывающие производства	**20113,0**	**113,7**	**191845,4**	**122,0**
в том числе по видам:				
производство пищевых продуктов	1403,9	109,7	15082,6	105,6
производство напитков	…[1)]	…[1)]	…[1)]	…[1)]
производство табачных изделий	-	-	-	-
производство текстильных изделий	6877,6	116,8	64837,4	124,2
производство одежды	1289,1	105,3	14464,6	124,7
производство кожи и изделий из кожи	11,8	145,8	128,8	96,2
обработка древесины и производство изделий из дерева и пробки, кроме мебели, производство изделий из соломки и материалов для плетения	772,9	148,1	7176,3	148,7
производство бумаги и бумажных изделий	93,5	96,4	1060,0	121,9
деятельность полиграфическая и копирование носителей информации	323,6	126,3	3347,0	149,6
производство кокса, нефтепродуктов	…[1)]	…[1)]	…[1)]	…[1)]
производство химических веществ и химических продуктов	865,2	147,2	8078,3	175,7
производство лекарственных средств и материалов, применяемых в медицинских целях	268,6	90,3	2983,9	96,1
производство резиновых и пластмассовых изделий	578,8	106,5	5412,4	99,9
производство прочей неметаллической минеральной продукции	352,8	103,5	3664,8	99,3
производство металлургическое	1404,7	131,3	16436,1	162,9
производство готовых металлических изделий, кроме машин и оборудования	1276,7	199,9	10783,8	175,8
производство компьютеров, электронных и оптических изделий	1597,5	65,5	9992,9	77,5
производство электрического оборудования	340,0	154,2	3525,2	162,3
производство машин и оборудования, не включенных в другие группировки	590,0	122,2	5145,7	88,6
производство автотранспортных средств, прицепов и полуприцепов	432,2	77,8	4905,7	109,8
производство прочих транспортных средств и оборудования	…[1)]	…[1)]	…[1)]	…[1)]
производство мебели	1077,0	147,9	8190,9	125,2
производство прочих готовых изделий	152,7	126,5	1468,2	119,5
ремонт и монтаж машин и оборудования	198,8	87,9	2702,0	93,4
Обеспечение электрической энергией, газом и паром; кондиционирование воздуха	**2834,8**	**102,6**	**26436,5**	**104,6**
в том числе по видам:				
производство, передача и распределение электроэнергии	1627,2	111,0	15246,0	110,2
производство, передача и распределение пара и горячей воды; кондиционирование воздуха	1061,6	92,4	9984,7	96,2
Водоснабжение; водоотведение, организация сбора и утилизации отходов, деятельность по ликвидации загрязнений	**617,0**	**105,6**	**6225,5**	**111,8**

[1)] Информация не публикуется в целях обеспечения конфиденциальности первичных статистических данных, полученных от организаций, в соответствии с Федеральным законом от 29.11.2007г. № 282-ФЗ «Об официальном статистическом учёте и системе государственной статистики в Российской Федерации» (ст.4. п.5), ст.9 п.1 (в ред. Федерального закона от 02.07.2013 N 171-ФЗ).

ПРОИЗВОДСТВО ВАЖНЕЙШИХ ВИДОВ ПРОДУКЦИИ

	Январь-ноябрь 2021 г.	*в % к январю-ноябрю 2020 г.*	*ноябрь 2021 г. в % к*	
			ноябрю 2020 г.	*октябрю 2021 г.*
Добыча полезных ископаемых				
Нерудные строительные материалы, тыс.куб.м	3530,6	105,4	100,4	78,6
Обрабатывающие производства				
Производство пищевых продуктов				
Переработка и консервирование мяса и мясной пищевой продукции				
мясо крупного рогатого скота (говядина и телятина) парное, остывшее или охлажденное, в том числе для детского питания, тонн	190,0	89,7	87,8	87,6
свинина парная, остывшая или охлажденная, в том числе для детского питания, тонн	693,4	89,6	131,2	123,5
мясо и субпродукты пищевые домашней птицы, тонн	17806,1	107,7	99,7	99,3
изделия колбасные, включая изделия колбасные для детского питания тонн	4872,1	101,5	79,0	103,2
полуфабрикаты мясные, мясосодержащие, охлажденные, замороженные тонн	3561,7	92,0	87,7	100,7
Производство молочной продукции				
молоко, кроме сырого, тонн	10957,6	77,8	84,3	102,3
масло сливочное и пасты масляные, тонн	5645,4	96,5	126,6	107,6
сыры, тонн	2737,4	198,3	200,2	106,5
творог, тонн	8096,7	97,9	60,6	99,8
продукты кисломолочные (кроме сметаны), тонн	7283,3	63,3	22,4	79,6
Производство хлебобулочных и мучных кондитерских изделий				
изделия хлебобулочные недлительного хранения, тонн	54625,2	90,1	96,4	99,5
изделия мучные кондитерские, торты и пирожные недлительного хранения, тонн	2172,6	90,8	92,8	100,5
печенье и пряники имбирные и аналогичные изделия; печенье сладкое; вафли и вафельные облатки , тонн	3705,6	73,0	30,4	86,2
Производство прочих пищевых продуктов				
шоколад и кондитерские сахаристые изделия, тонн	3755,0	131,3	144,2	116,8
Производство готовых кормов для животных комбикорма, тыс.тонн	86,9	91,2	105,2	147,0
Производство текстильных изделий				
пряжа всего, тыс.тонн	16,0	82,8	80,7	109,9
в том числе:				
хлопчатобумажная	14,8	82,2	79,7	109,9
ткани всего, млн.кв.м	1231,5	100,8	99,0	98,3
в том числе:				
хлопчатобумажные	675,9	97,1	88,8	92,3
Производство прочих текстильных изделий				
материалы нетканые, кроме ватинов, млн.кв.м	131,4	260,8	285,8	121,6
полотна трикотажные или вязаные, тонн	21494,8	105,9	99,6	107,5
белье постельное, тыс.штук	46739,0	103,3	99,7	117,5
Производство отдельных видов одежды				
костюмы и комплекты мужские или для мальчиков из текстильных материалов, кроме трикотаж. или вяз., тыс. штук	202,9	97,3	88,0	112,0
костюмы и комплекты женские или для девочек из текстильных материалов, кроме трикотаж. или вяз., тыс. штук	54,1	106,0	103,6	88,1
рубашки мужские или для мальчиков, кроме трикотажных, тыс. штук	302,5	95,3	87,1	78,0
пальто, полупальто, тыс. штук	54,3	101,9	84,1	97,7
плащи, тыс. штук	5,8	47,8	100,0	100,0

	Январь-ноябрь 2021 г.	*в % к январю-ноябрю 2020 г.*	*ноябрь 2021 г. в % к*	
			ноябрю 2020 г.	*октябрю 2021 г.*
куртки теплые, тыс. штук	162,6	121,3	114,0	112,0
платья женские или для девочек из текстильных материалов, кроме трикотажных или вязаных, тыс. штук	348,2	98,6	96,7	98,4
комплекты и костюмы, куртки (пиджаки) и блейзеры мужские, производственные и профессиональные, тыс. штук	4114,7	80,7	92,6	112,4
комплекты и костюмы, куртки (жакеты, блейзеры) женские, производственные и профессиональные, тыс. штук	740,0	209,1	168,4	112,1
Производство вязаных и трикотажных изделий одежды				
белье нательное трикотажное, тыс. штук	11226,2	103,8	101,4	105,8
изделия чулочно-носочные трикотажные или вязаные, тыс.пар	3303,0	79,3	102,2	115,0
джемперы, пуловеры, кардиганы, жилеты и аналогичные изделия трикотажные или вязаные, тыс. штук	894,2	105,3	95,9	95,9
Производство обуви				
обувь, тыс. пар	426,2	134,9	169,4	66,6
Обработка древесины и производство изделий из дерева				
Распиловка и строгание древесины				
лесоматериалы продольно распиленные, тыс.куб.м	130,3	115,7	116,8	111,9
из них: пиломатериалы хвойных пород	122,4	117,2	117,7	112,0
пиломатериалы лиственных пород	7,8	96,3	100,0	100,0
Производство деревянных строительных конструкций, включая сборные деревянные строения, и столярных изделий				
окна и их коробки деревянные, тыс.кв.м	1,9	101,1	91,7	75,9
двери, их коробки и пороги деревянные, тыс.кв.м	135,2	142,6	87,1	73,0
Издательская и полиграфическая деятельность, тиражирование записанных носителей информации				
услуги полиграфические и услуги, связанные с печатанием, млн. рублей	3135,4	129,8	108,4	103,6
Производство лекарственных средств и материалов, применяемых в медицинских целях				
материалы перевязочные и аналогичные изделия, пропитанные или покрытые лекарственными средствами, тыс. упаковок	212486,3	107,4	97,0	101,2
Производство резиновых и пластмассовых изделий				
Производство изделий из пластмасс				
плиты, листы, пленка и полосы полимерные, неармированные, тонн	15056,7	95,4	73,0	100,3
блоки оконные пластмассовые, кв. м	1122268,6	88,0	93,1	80,1
Производство прочей неметаллической минеральной продукции				
Производство изделий из бетона, гипса и цемента				
блоки и прочие изделия сборные строительные для зданий и сооружений из цемента, бетона или искусственного камня, тыс.куб.м	237,1	93,8	96,5	101,2
Производство мебели и прочей продукции, не включенной в другие группировки				
шкафы кухонные, для спальни, столовой и гостиной, штук	11281	114,4	98,1	124,2
столы кухонные, для столовой и гостиной, штук	33035	116,3	100,4	124,1
кровати деревянные (для взрослых), штук	135540	117,9	112,7	108,2
матрасы, кроме матрасных основ, штук	1064447	100,4	106,9	98,3
Обеспечение электрической энергией, газом и паром; кондиционирование воздуха				
тепловая энергия (отпущенная), тыс. Гкал	5843,2	107,6	95,0	121,9

2. СЕЛЬСКОЕ ХОЗЯЙСТВО

Растениеводство.

Производство основных видов продукции растениеводства в хозяйствах всех категорий характеризуется следующими данными:

ВАЛОВЫЕ СБОРЫ И УРОЖАЙНОСТЬ ОСНОВНЫХ СЕЛЬСКОХОЗЯЙСТВЕННЫХ КУЛЬТУР В ХОЗЯЙСТВАХ ВСЕХ КАТЕГОРИЙ

	2020 *г.*	2021 *г.*	2021 *г.* в % к 2020 *г.*
Зерновые и зернобобовые культуры валовой сбор, тыс. тонн (в весе после доработки)	148,0	105,1	71,0
урожайность, ц/га убранной площади	23,9	17,0	х
Картофель валовой сбор, тыс. тонн	74,4	61,2	82,3
урожайность, ц/га убранной площади	149	136	х
Овощи - всего валовой сбор, тыс. тонн	39,9	32,5	81,6
урожайность овощей открытого грунта, ц/га убранной площади	265	249	х

ВАЛОВЫЕ СБОРЫ И УРОЖАЙНОСТЬ ОСНОВНЫХ СЕЛЬСКОХОЗЯЙСТВЕННЫХ КУЛЬТУР ПО КАТЕГОРИЯМ ХОЗЯЙСТВ В 2021 ГОДУ

	Хозяйства всех категорий	в том числе:		
		сельхозорганизации	крестьянские (фермерские) хозяйства	хозяйства населения
Зерновые и зернобобовые культуры валовой сбор, тысяч тонн (в весе после доработки)	105,1	80,7	24,3	0,1
урожайность, ц /га убранной площади	17,0	16,6	15,7	9,5
Картофель валовой сбор, тыс. тонн	61,2	3,2	7,6	50,4
урожайность, ц /га убранной площади	136	170	136	134
Овощи - всего валовой сбор, тыс. тонн	32,5	4,8	4,0	23,7
урожайность овощей открытого грунта, ц/га убранной площади	249	478	270	222

ВАЛОВЫЕ СБОРЫ ОСНОВНЫХ ПРОДУКТОВ В СЕЛЬСКОХОЗЯЙСТВЕННЫХ КУЛЬТУР В ХОЗЯЙСТВАХ ВСЕХ КАТЕГОРИЙ в 2020 и 2021 г. г.

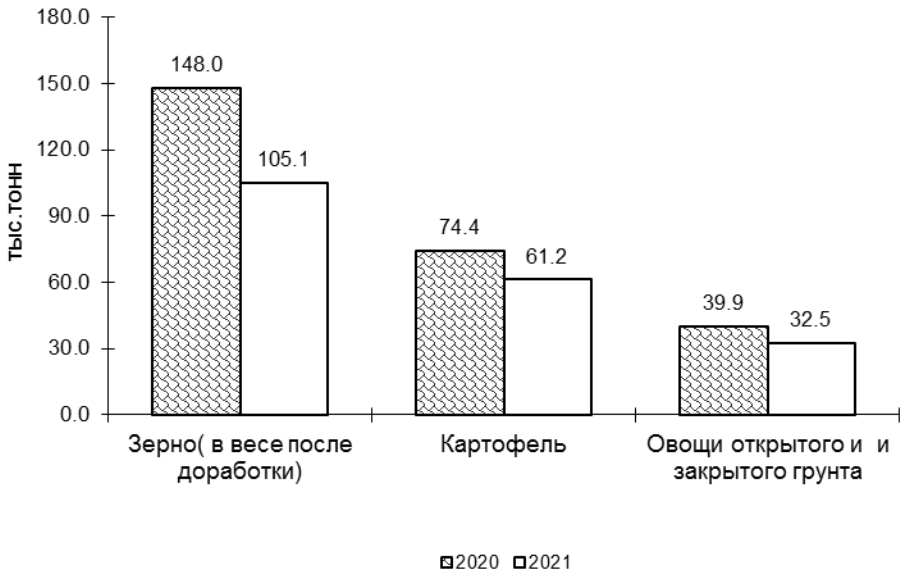

ВАЛОВОЙ СБОР ЗЕРНА ПО ВИДАМ КУЛЬТУР В ХОЗЯЙСТВАХ ВСЕХ КАТЕГОРИЙ

	2020 *г.*	2021 *г.*	2021 *г.* в % к 2020 *г.*
Зерновые и зернобобовые культуры валовой сбор, тыс. тонн (в весе после доработки)	148,0	105,1	71,0
в том числе:			
пшеница озимая и яровая	63,9	56,4	88,3
рожь озимая	9,4	7,3	77,7
тритикале озимая и яровая	3,4	0,3	8,8
ячмень яровой	35,5	22,9	64,5
овес	32,8	16,7	51,0
зернобобовые культуры	2,9	1,4	48,3

В структуре производства зерна в 2021 г., также как и в 2020 г. наибольший удельный вес занимает пшеница.

Основными производителями зерна остаются сельскохозяйственные организации. Доля их в производстве зерна в 2021 г. составила 76,9 %. Производство картофеля и овощей сосредоточено в хозяйствах населения, которыми в 2021 г. выращено соответственно 82,4 % и 70,0 % общего сбора этих культур. На долю крестьянских хозяйств приходится 23,0 % общего сбора зерна в хозяйствах всех категорий, 12,3 % картофеля и 11,8 % овощей.

Животноводство

На конец ноября 2021 г. поголовье крупного рогатого скота в хозяйствах всех категорий, по расчетам, составило 62,7 тыс. голов (на 1,2% меньше по сравнению с соответствующей датой предыдущего года), из него коров – 26,1 тыс. голов (на 2,2% меньше), свиней – 50,5 тыс. голов (на 7,1% больше), овец и коз – 27,1 тыс. голов (на 4,5% больше), птицы – 3035,9 тыс. голов (на 2,7% больше).

В структуре поголовья скота на хозяйства населения приходилось 11,3% поголовья крупного рогатого скота, 11,7% – свиней, 55,4% – овец и коз (на конец ноября 2020 г. соответственно – 11,9%, 13,8%, 62,2%).

ДИНАМИКА ПОГОЛОВЬЯ СКОТА В ХОЗЯЙСТВАХ ВСЕХ КАТЕГОРИЙ

на конец месяца; в процентах

	Крупный рогатый скот		*Из него коровы*		*Свиньи*		*Овцы и козы*	
	к соответствующей дате предыдущего года	*к соответствующей дате предыдущего месяца*	*к соответствующей дате предыдущего года*	*к соответствующей дате предыдущего месяца*	*к соответствующей дате предыдущего года*	*к соответствующей дате предыдущего месяца*	*к соответствующей дате предыдущего года*	*к соответствующей дате предыдущего месяца*
2020 г.								
Январь	100,2	100,6	97,7	100,5	116,6	100,6	100,8	99,8
февраль	100,0	99,5	98,1	99,8	121,4	106,5	97,7	96,5
март	99,8	101,4	99,7	100,8	120,1	103,2	98,8	107,1
апрель	101,4	100,9	100,3	100,6	117,9	101,8	99,4	100,6
май	101,7	99,8	100,2	99,7	116,6	99,8	97,7	98,2
июнь	101,3	99,7	100,3	100,2	141,5	124,3	98,8	100,4
июль	101,1	99,6	100,7	100,2	в 1,7 р.	123,2	99,4	101,3
август	100,7	99,7	100,8	99,9	в 2,1 р.	121,8	99,9	100,4
сентябрь	100,7	98,8	101,1	99,7	в 2,5 р.	116,6	99,4	97,2
октябрь	101,3	99,8	101,2	100,1	в 3,0 р.	115,1	97,4	98,5
ноябрь	100,3	100,4	101,2	100,0	в 3,2 р.	108,5	97,9	99,2
декабрь	101,1	100,8	103,0	101,8	в 3,1 р.	99,98	107,2	104,8
2021 г.								
Январь	101,2	100,6	103,2	100,5	в 3,2 р.	104,2	108,8	100,9
февраль	101,7	100,3	103,3	99,8	в 3 р.	101,1	106,6	98,5
март	101,5	101,1	102,3	99,8	в 2,8 р.	98,0	105,2	105,6
апрель	100,4	99,8	101,6	99,9	в 2,8 р.	99,5	104,8	100,3
май	100,2	99,7	101,5	99,7	в 2,8 р.	101,5	106,6	99,8
июнь	100,6	99,98	101,0	99,7	в 2,2 р.	97,7	106,3	100,1
июль	100,5	99,5	100,7	99,9	в 1,8 р.	99,4	104,3	99,4
август	100,3	99,6	100,3	99,5	в 1,5 р.	103,0	103,0	99,1
сентябрь	99,9	98,4	100,1	99,5	129,5	99,4	101,6	95,8
октябрь	98,9	98,8	97,9	97,9	111,5	99,1	102,5	99,3
ноябрь	98,8	100,3	97,8	99,8	107,1	104,3	104,5	101,1

Во всех сельскохозяйственных организациях на конец ноября 2021 г. по сравнению с соответствующей датой 2020 г. уменьшилось поголовье крупного рогатого скота на 3,5%, в том числе коров на 5,2%, а поголовье свиней, овец и коз, а также птицы увеличилось соответственно на 10%, 16,7%, 3,7%.

В январе - ноябре 2021 г. в хозяйствах всех категорий, по расчетам, произведено скота и птицы на убой (в живом весе) – 38,3 тыс. тонн, молока – 140,5 тыс. тонн, яиц – 407,2 млн. штук.

ПРОИЗВОДСТВО ОСНОВНЫХ ВИДОВ ПРОДУКЦИИ ЖИВОТНОВОДСТВА В ХОЗЯЙСТВАХ ВСЕХ КАТЕГОРИЙ

	Ноябрь 2021 г.	*Ноябрь 2021 г. в % к ноябрю 2020 г.*	*Январь-ноябрь 2021 г.*	*Январь-ноябрь 2021 г. в % к январю-ноябрю 2020 г.*	*Январь-ноябрь 2020 г. в % к январю-ноябрю 2019 г.*
Скот и птица на убой (в живом весе), тонн	3754	108,2	38288	116,8	93,2
Молоко, тонн	11504	97,7	140497	97,2	101,9
Яйца, тыс. штук	36268	107,3	407183	107,6	105,5

Производство основных видов продукции животноводства в хозяйствах всех категорий
(в процентах к соответствующему месяцу предыдущего года)

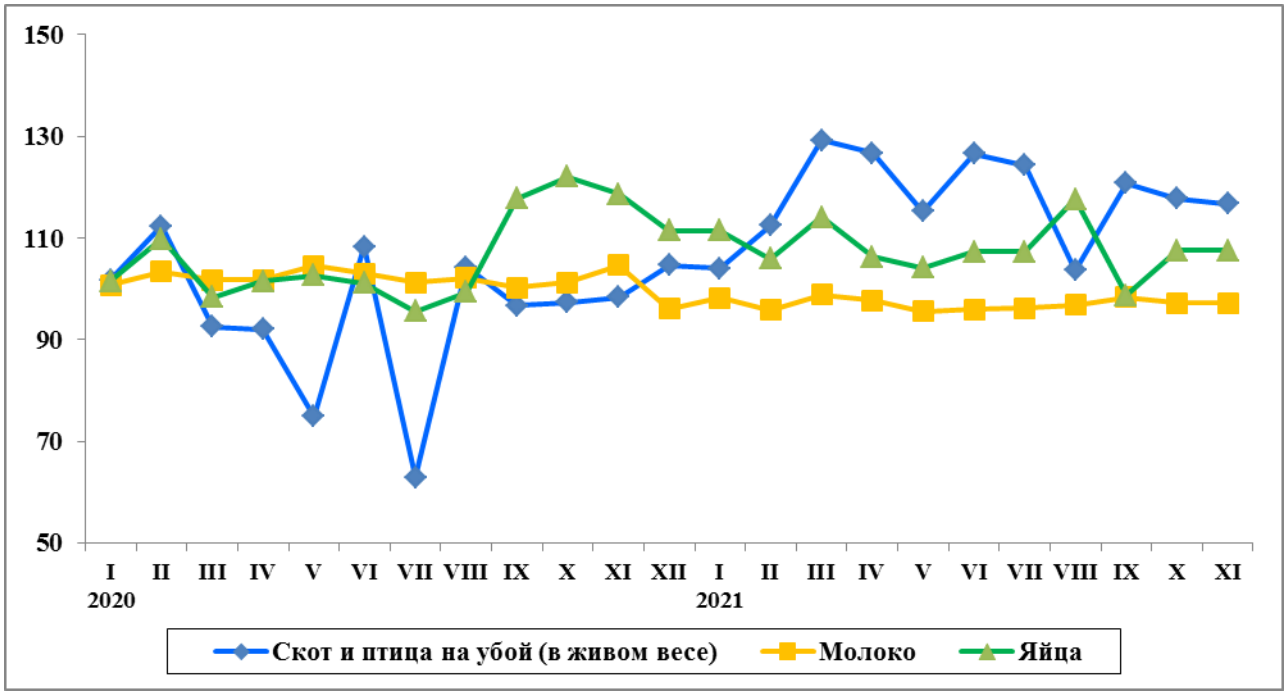

Во всех сельскохозяйственных организациях в ноябре 2021 г. по сравнению с ноябрем 2020 г. производство скота и птицы на убой (в живом весе) увеличилось на 14,7%, , яиц увеличилось на 7,8% , производство молока уменьшилось на 4,5%

Надои молока на одну корову в сельскохозяйственных организациях в январе – ноябре 2021 г. составили 6047 кг (в январе - ноябре 2020 г. – 6186 кг), яйценоскость кур-несушек - 296 яиц (в январе - ноябре 2020 г.- 290 яиц).

В январе – ноябре 2021 г. в хозяйствах всех категорий в структуре производства скота и птицы на убой (в живом весе), по расчетам, отмечалось увеличение удельного веса производства свиней по сравнению с соответствующим периодом 2020 г.

ПРОИЗВОДСТВО ОСНОВНЫХ ВИДОВ СКОТА И ПТИЦЫ НА УБОЙ (В ЖИВОМ ВЕСЕ) ВО ВСЕХСЕЛЬСКОХОЗЯЙСТВЕННЫХ ОРГАНИЗАЦИЯХ

	Ноябрь 2021 г.			*Январь - ноябрь 2021 г.*	*Январь - ноябрь 2021 г. в % к январю - ноябрю 2020 г.*	*Справочно: Январь – ноябрь 2020 г. в % к январю – ноябрю 2019 г.*
	тонн	*в % к ноябрю 2020 г.*	*доля в общем объеме производства скота и птицы на убой, %*			
Скот и птица на убой (в живом весе)	2835	114,7	100,0	32498	122,5	92,8
из него: крупный рогатый скот	413	109,4	14,6	4410	104,5	96,8
свиньи	545	в 2,2 р.	19,2	7451	в 6 р.	119,8
птица	1876	102,0	66,2	20613	97,9	91,0

ОБЪЁМ РЕАЛИЗАЦИИ ОСНОВНЫХ СЕЛЬСКОХОЗЯЙСВЕННЫХ ПРОДУКТОВ СЕЛЬСКОХОЗЯЙСТВЕННЫМИ ОРГАНИЗАЦИЯМИ

тонн

	Всего			
	Январь - ноябрь 2021 г.	*Январь – ноябрь 2020 г.*	*Январь - ноябрь 2021 г. в % к январю – ноябрю 2020 г.*	*остаток на конец месяца*
Зерновые и зернобобовые культуры [1)] - всего	31511	34582	91,1	68983
Картофель [1)]	1615	3261	49,5	3139
Овощи [1)]	3092	3554	87,0	5411
Скот и птица – всего (в живом весе)	34331	27210	126,2	187[2)]
Молоко	109652	114831	95,5	63
Яйца, тыс. штук	369917	343908	107,6	3553

[1)] *По субъектам малого предпринимательства включены расчетные данные*
[2)] *В убойном весе*

3. СТРОИТЕЛЬСТВО

Строительная деятельность. Объем работ, выполненных по виду экономической деятельности "Строительство", в январе-ноябре 2021 г. составил 45902,2 млн. рублей, или 164,0% к соответствующему периоду предыдущего года.

ДИНАМИКА ОБЪЕМА РАБОТ,
ВЫПОЛНЕННЫХ ПО ВИДУ ЭКОНОМИЧЕСКОЙ ДЕЯТЕЛЬНОСТИ «СТРОИТЕЛЬСТВО»

	Млн.рублей	*В % к соответствующему периоду предыдущего года*
2020 г.[1)]		
январь-март	3623,7	107,0
январь-июнь	7776,8	52,7
январь-сентябрь	17136,1	71,4
январь-декабрь	45059,2	114,1
2021 г.		
январь	986,2	151,3
февраль	975,1	44,8
март	1554,3	199,9
I квартал	**3515,6**	**97,5**
апрель	1773,3	168,4
май	1036,1	136,3
июнь	3036,0	123,3
II квартал	**5845,4**	**136,2**
январь-июнь	**9361,0**	**120,7**
июль	8998,1	243,6
август	6568,5	168,9
сентябрь	6762,9	292,6
III квартал	**22329,5**	**225,7**
январь-сентябрь	**31690,5**	**178,1**
октябрь	8988,4	237,2
ноябрь	5223,3	81,0

[1)] Данные перераспределены на основе второй месячной оценки, базирующейся на оперативных данных за январь-декабрь 2020 г. (Регламент оценки, корректировки и публикации данных статистического наблюдения за строительством и инвестициями в основной капитал, утвержденный приказом Росстата от 26.09.2016г. № 544)

Жилищное строительство. В январе-ноябре 2021 г. организациями всех форм собственности за счет всех источников финансирования и индивидуальными застройщиками за счет собственных и заемных средств построено 2428 квартир общей площадью 300,1 тыс. кв. метров, или 116,2% к январю-ноябрю 2020 г.

ДИНАМИКА ВВОДА В ДЕЙСТВИЕ
ОБЩЕЙ ПЛОЩАДИ ЖИЛЫХ ДОМОВ

	Квадратных метров	*В % к*	
		соответствующему периоду предыдущего года	*предыдущему периоду*
2020 г.			
январь	10906	38,8	15,3
февраль	11727	40,3	107,5
март	18515	116,9	157,9
I квартал	**41148**	**56,3**	**36,6**
апрель	6204	17,6	33,5
май	9254	60,6	149,2
июнь	20745	83,4	в 2,2р.
II квартал	**36203**	**48,0**	**88,0**
январь-июнь	**77351**	**52,1**	**х**
июль	20112	75,6	96,9
август	20365	127,1	101,3
сентябрь	33337	177,4	163,7
III квартал	**73814**	**120,7**	**в 2,0р.**
январь-сентябрь	**151165**	**72,1**	**х**
октябрь	54919	в 2,8р.	164,7
ноябрь	52241	в 2,4р.	95,1
декабрь	74840	94,0	143,3
IV квартал	**182000**	**150,7**	**в 2,5р.**
январь-декабрь	**333165**	**100,8**	**х**
2021 г.			
январь	14499	132,9	20,1
февраль	19732	168,3	136,1
март	29671	160,3	150,4
I квартал	**63902**	**155,3**	**35,1**
апрель	28111	в 4,5р.	94,7
май	10879	117,6	38,7
июнь	6953	33,5	63,9
II квартал	**45943**	**126,9**	**71,9**
январь-июнь	**109845**	**142,0**	**х**
июль	32374	161,0	в 4,7р.
август	24079	118,2	74,4
сентябрь	25315	75,9	105,1
III квартал	**81768**	**110,8**	**178,0**
январь-сентябрь	**191613**	**126,8**	**х**
октябрь	34769	63,3	137,3
ноябрь	73727	141,1	212,0

Населением за счет собственных и заемных средств построено 1486 домов площадью 245,3 тыс. кв. метров, или 81,7 % от введенного по области жилья. По сравнению с январем-ноябрем 2020 г. ввод увеличился на 74,3 %.

4. ТРАНСПОРТ

В ноябре 2021 г. грузооборот автомобильного транспорта составил 13,5 млн. тонно-километров.

ГРУЗООБОРОТ ТРАНСПОРТА [1)]

	Ноябрь 2021г., млн.т-км	*Ноябрь 2021г. в % к ноябрю 2020г.*	*Январь-ноябрь 2021г., млн.т-км*	*Январь-ноябрь 2021г. в % к январю-ноябрю 2020г.*	*Справочно январь-ноябрь 2020г. в % к январю-ноябрю 2019г.*
Грузооборот транспорта	13,5	85,7	165,6	82,2	92,6
в том числе: автомобильного	13,5	85,7	165,6	82,2	92,6

[1)] Данные по организациям, не относящимся к субъектам малого предпринимательства, средняя численность работников которых превышает 15 человек

ДИНАМИКА ГРУЗООБОРОТА ТРАНСПОРТА [1)]

	Млн. т-км	*В % к*	
		соответствующему периоду предыдущего года	*предыдущему периоду*
2020г.			
январь	14,4	116,4	64,4
февраль	18,3	116,3	127,1
март	19,7	87,6	100,3
I квартал	**52,4**	**106,8**	**86,5**
апрель	16, 0	62,3	81,1
май	17,2	100,8	107,8
июнь	19,5	97,8	113,1
II квартал	**52,7**	**84,1**	**100,6**
I полугодие	**105,1**	**94,1**	
июль	20,8	102,4	106,9
август	19,3	92,7	92,5
сентябрь	20,6	78,6	106,6
III квартал	**60,7**	**90,1**	**115,0**
январь-сентябрь	**165,8**	**92,6**	
октябрь	19,8	90,6	96,4
ноябрь	15,8	96,1	100,3
январь-ноябрь	201,4	92,6	
декабрь	15,7	70,5	100,2
IV квартал	**51,3**	**84,7**	**84,7**
год	**217,1**	**90,6**	

	Млн. т-км	*В % к*	
		соответствующему периоду предыдущего года	*предыдущему периоду*
2021г.			
январь	11,1	77,2	70,5
февраль	14,2	77,5	127,6
март	15,4	78,2	108,7
I квартал	**40,7**	**77,7**	**79,3**
апрель	16,7	104,5	108,4
май	16,1	93,1	96,1
июнь	17,4	89,3	108,4
II квартал	**50,2**	**95,2**	**123,2**
I полугодие	**90,9**	**86,5**	
июль	15,8	76,1	91,1
август	15,9	82,4	100,1
сентябрь	14,4	70,2	90,8
III квартал	**46,1**	**76,1**	**92,0**
январь-сентябрь	**137,0**	**82,6**	
октябрь[2)]	15,0	75,9	104,3
ноябрь	13,5	85,7	89,9
январь- ноябрь	165,6	82,2	

[1)] Данные по организациям, не относящимся к субъектам малого предпринимательства, средняя численность работников которых превышает 15 человек.
[2)] Данные изменены за счет уточнения респондентами ранее предоставленной оперативной информации.

IV. РЫНОК ТОВАРОВ И УСЛУГ

1. РОЗНИЧНАЯ ТОРГОВЛЯ

Оборот розничной торговли в ноябре 2021 г. составил 17807,7 млн. рублей, что в сопоставимых ценах составляет 104,6% к соответствующему периоду предыдущего года, в январе-ноябре 2021 г. – 187839,7 млн. рублей, или 106,9%.

ДИНАМИКА ОБОРОТА РОЗНИЧНОЙ ТОРГОВЛИ

	Млн. рублей	*В % к* [1]	
		соответствующему периоду предыдущего года	*предыдущему периоду*
2020 г.			
январь	14347,8	108,5	83,9
февраль	14515,6	108,0	100,8
март	15747,3	104,6	107,3
I квартал	**44610,7**	**106,9**	**92,1**
апрель	11848,7	77,3	74,2
май	12998,2	82,9	109,5
июнь	13974,7	88,9	107,2
II квартал	**38821,6**	**83,1**	**84,9**
I полугодие	**83432,3**	**94,4**	
июль	15819,7	99,9	112,8
август	15852,4	98,8	100,5
сентябрь	15122,7	94,8	95,3
III квартал	**46794,8**	**97,9**	**119,9**
январь-сентябрь	**130227,1**	**95,6**	
октябрь	15607,0	95,8	102,4
ноябрь	15308,8	94,2	97,1
декабрь	17743,4	97,5	114,7
IV квартал	**48659,2**	**95,9**	**102,2**
год	**178886,3**	**95,7**	
2021 г. [2]			
январь	15226,5	98,7	84,8
февраль	15317,6	97,2	99,4
март	16666,0	98,1	108,2
I квартал	**47210,2**	**98,0**	**94,0**
апрель	16488,3	129,3	97,9
май	17299,5	122,7	103,9
июнь	18110,6	118,9	104,0
II квартал	**51898,4**	**123,3**	**107,0**
I полугодие	**99108,6**	**109,8**	
июль	17649,0	102,6	97,3
август	17628,5	101,7	99,6
сентябрь	17185,2	103,4	96,9
III квартал	**52462,6**	**102,6**	**99,7**
январь-сентябрь	**151571,2**	**107,2**	
октябрь	18460,8	106,4	105,4
ноябрь	17807,7	104,6	95,5

[1] *В сопоставимых ценах.*

[2] *Данные за июль - октябрь уточнены по итогам ежеквартальных обследований малых предприятий, розничных рынков, ярмарок и уточнений предварительных (оперативных) месячных данных, полученных от организаций, не относящихся к субъектам малого предпринимательства.*

В январе-ноябре 2021 г. оборот розничной торговли на 98,5% формировался **торгующими организациями и индивидуальными предпринимателями**, осуществляющими деятельность вне рынка, доля **розничных рынков и ярмарок** составила 1,5% (в январе-ноябре 2020 г. – соответственно 98,5 % и 1,5%).

ОБОРОТ РОЗНИЧНОЙ ТОРГОВЛИ ТОРГУЮЩИХ ОРГАНИЗАЦИЙ И ПРОДАЖА ТОВАРОВ НА РОЗНИЧНЫХ РЫНКАХ И ЯРМАРКАХ

	Ноябрь 2021г.		*Январь – ноябрь 2021г.*		*Справочно* *январь - ноябрь 2020г. в % к[1] январю-ноябрю 2019г.*
	млн. рублей	*в % к[1] ноябрю 2020г.*	*млн. рублей*	*в % к[1] январю – ноябрю 2020г.*	
Всего	**17807,7**	**104,6**	**187839,7**	**106,9**	**95,5**
в том числе:					
оборот розничной торговли торгующих организаций и индивидуальных предпринимателей вне рынка	17516,6	104,5	184966,2	106,9	96,6
продажа товаров на розничных рынках и ярмарках	291,1	114,0	2873,5	107,0	54,3

[1] *В сопоставимых ценах*

В январе-ноябре 2021 г. в структуре оборота розничной торговли удельный вес **пищевых продуктов, включая напитки, и табачных изделий** составил 52,5%, **непродовольственных товаров** – 47,5% (в январе-ноябре 2020 г. – 54,7% и 45,3% соответственно).

Динамика оборота розничной торговли по товарам
в % к среднемесячному значению 2018 г.

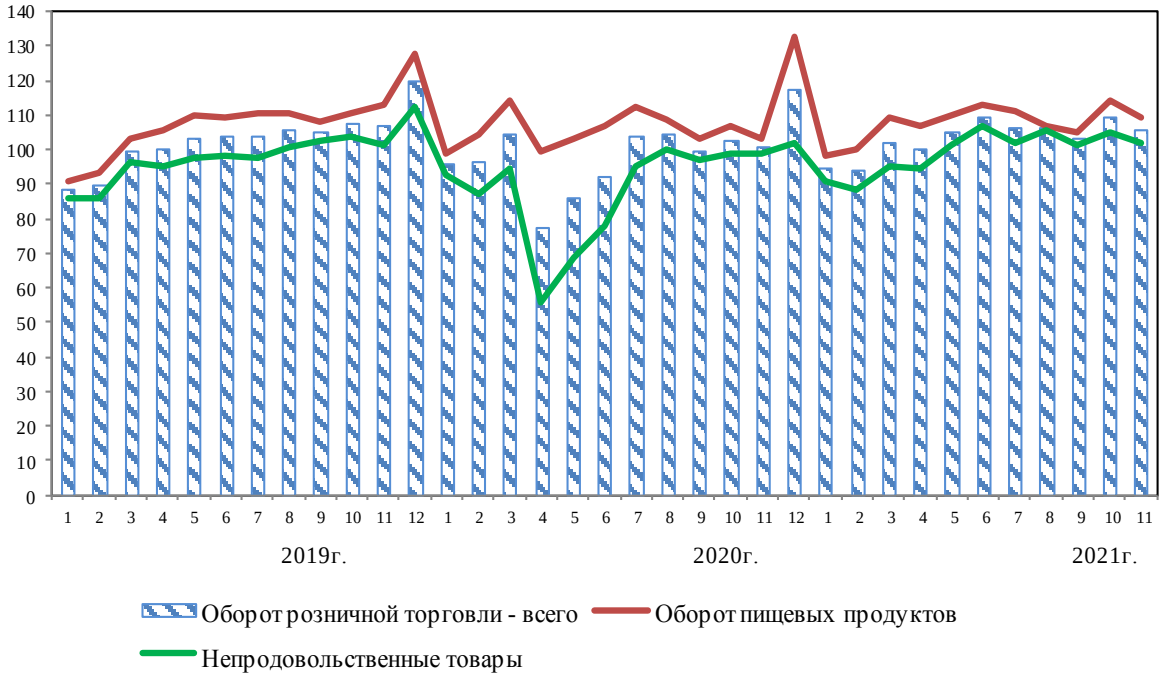

ДИНАМИКА ОБОРОТА РОЗНИЧНОЙ ТОРГОВЛИ ПИЩЕВЫМИ ПРОДУКТАМИ, ВКЛЮЧАЯ НАПИТКИ, И ТАБАЧНЫМИ ИЗДЕЛИЯМИ, НЕПРОДОВОЛЬСТВЕННЫМИ ТОВАРАМИ

	Пищевые продукты, включая напитки, и табачные изделия			*Непродовольственные товары*		
	млн. рублей	*в % к [1]*		*млн. рублей*	*в % к [1]*	
		соответствующему периоду предыдущего года	*предыдущему периоду*		*соответствующему периоду предыдущего года*	*предыдущему периоду*
2020 г.						
январь	7374,4	109,0	81,9	6973,4	107,9	86,1
февраль	7804,0	111,6	105,1	6711,6	104,1	96,3
март	8618,2	110,7	108,9	7129,0	98,1	105,3
I квартал	**23796,7**	**110,5**	**93,3**	**20814,0**	**103,2**	**90,6**
апрель	7617,9	94,1	86,6	4230,8	58,7	59,1
май	7883,2	94,1	103,4	5115,0	70,1	120,5
июнь	8133,7	97,4	102,9	5841,0	79,4	113,9
II квартал	**23634,8**	**95,2**	**96,1**	**15186,8**	**69,5**	**72,0**
I полугодие	**47431,5**	**102,4**		**36000,8**	**85,7**	
июль	8633,3	101,7	105,9	7186,4	97,8	122,3
август	8310,3	98,1	97,1	7542,2	99,5	104,5
сентябрь	7827,4	95,3	94,5	7295,2	94,3	96,2
III квартал	**24771,0**	**98,4**	**105,1**	**22023,8**	**97,2**	**143,1**
январь-сентябрь	**72202,5**	**101,0**		**58024,6**	**89,7**	
октябрь	8140,3	96,7	103,4	7466,6	94,9	101,4
ноябрь	7818,3	90,9	94,9	7490,5	97,8	99,6
декабрь	10001,1	103,8	126,0	7742,3	90,5	102,9
IV квартал	**25959,7**	**97,4**	**103,3**	**22699,5**	**94,3**	**101,0**
год	**98162,2**	**100,0**		**80724,1**	**90,9**	
2021 г. [2]						
январь	7950,0	99,3	78,4	7276,5	98,0	93,2
февраль	8200,6	95,8	101,3	7117,1	99,0	97,2
март	8973,9	95,6	108,7	7692,1	101,1	107,5
I квартал	**25124,5**	**96,8**	**92,8**	**22085,7**	**99,3**	**95,5**
апрель	8805,9	107,3	97,3	7682,4	168,8	98,7
май	9129,9	106,5	102,6	8169,5	147,6	105,4
июнь	9403,2	105,8	102,3	8707,5	137,3	105,9
II квартал	**27339,0**	**106,5**	**105,8**	**24559,4**	**149,6**	**108,4**
I полугодие	**52463,5**	**101,6**		**46645,1**	**120,5**	
июль	9284,8	99,2	99,3	8364,2	106,7	95,1
август	8917,2	98,2	96,1	8711,2	105,6	103,4
сентябрь	8815,3	102,2	98,4	8369,9	104,7	95,4
III квартал	**27017,3**	**99,8**	**98,5**	**25445,3**	**105,7**	**101,1**
январь-сентябрь	**79480,8**	**101,0**		**72090,4**	**114,9**	
октябрь	9779,9	106,6	107,8	8680,9	106,1	102,8
ноябрь	9345,4	106,3	94,7	8462,3	102,8	96,5

[1] *В сопоставимых ценах.*

[2] *Данные за июль - октябрь уточнены по итогам ежеквартальных обследований малых предприятий, розничных рынков, ярмарок и уточнений предварительных (оперативных) месячных данных, полученных от организаций, не относящихся к субъектам малого предпринимательства.*

V. ЦЕНЫ

ИНДЕКСЫ ЦЕН И ТАРИФОВ

на конец периода; в процентах

	К предыдущему месяцу		*Ноябрь 2021 к декабрю 2020*	*Справочно: ноябрь2020 к декабрю 2019*
	октябрь 2021	*ноябрь 2021*		
Индекс потребительских цен	101,5	100,9	108,9	104,9
Индекс цен производителей промышленных товаров[1)]	99,9	97,4	115,0	107,0
Сводный индекс цен на продукцию (затраты, услуги) инвестиционного назначения	100,3	100,8	106,6	106,5
Индекс тарифов на грузовые перевозки	100,0	100,7	126,6	100,5
Индекс цен производителей сельскохозяйственной продукции	111,5	108,8	122,3	104,9

[1)] Промышленные товары, предназначенные для реализации на внутрироссийском рынке.

1. Потребительские цены

Индекс потребительских цен в ноябре 2021 г. по отношению к предыдущему месяцу составил 100,9%, в том числе на продовольственные товары – 100,9%, непродовольственные товары – 101,0%, услуги – 100,6%.

ИНДЕКСЫ ПОТРЕБИТЕЛЬСКИХ ЦЕН И ТАРИФОВ НА ТОВАРЫ И УСЛУГИ

на конец периода; в процентах

	Все товары и услуги	*В том числе*		
		продовольственные товары	*непродовольственные товары*	*услуги*
2020 г.				
январь	100,5	101,1	100,4	99,7
февраль	100,4	100,7	100,0	100,6
март	100,9	101,3	100,9	100,4
I квартал	101,8	103,2	101,3	100,7
апрель	100,9	102,0	100,4	99,9
май	100,3	100,0	100,3	100,5
июнь	100,2	100,2	100,3	100,1
II квартал	101,4	102,2	101,0	100,5
июль	100,5	100,2	100,6	100,7
август	100,0	99,0	100,6	100,7
сентябрь	99,9	99,6	100,5	99,3
III квартал	100,4	98,8	101,7	100,8
октябрь	100,6	100,6	100,9	100,0
ноябрь	100,7	101,2	100,8	100,0
декабрь	100,8	101,6	100,4	100,3
IV квартал	102,1	103,4	102,1	100,3
декабрь 2020г. к декабрю 2019г	105,8	107,8	106,3	102,2

	Все товары и услуги	*В том числе*		
		продовольственные товары	*непродовольственные товары*	*услуги*
2021 г.				
январь	101,0	101,5	100,8	100,4
февраль	101,0	101,8	100,6	100,4
март	100,6	100,6	100,7	100,5
I квартал	102,6	104,0	102,0	101,3
апрель	100,8	100,8	101,2	100,1
май	100,9	101,0	101,0	100,6
июнь	100,8	100,7	100,7	101,0
II квартал	102,5	102,5	102,9	101,6
июль	100,3	99,4	101,0	100,9
август	100,3	99,9	100,7	100,3
сентябрь	100,5	100,5	100,7	100,3
III квартал	101,1	99,8	102,4	101,5
октябрь	101,5	103,0	100,9	100,0
ноябрь	100,9	100,9	101,0	100,6

Базовый индекс потребительских цен (БИПЦ), исключающий изменения цен на отдельные товары, подверженные влиянию факторов административного или сезонного характера, в ноябре 2021 г. по отношению к предыдущему месяцу составил 101,2% (в ноябре 2020г. – 100,6%).

В ноябре 2021 г. индекс цен на **продовольственные товары** составил 100,9% (в ноябре 2020г. – 101,2%).

ИНДЕКСЫ ЦЕН
НА ОТДЕЛЬНЫЕ ГРУППЫ И ВИДЫ ПРОДОВОЛЬСТВЕННЫХ ТОВАРОВ

на конец периода, в процентах

	Ноябрь 2021г. к			*Справочно ноябрь 2020г. к*		
	октябрю 2021г.	*декабрю 2020г*	*ноябрю 2020г.*	*октябрю 2020г.*	*декабрю 2019г*	*ноябрю 2019г*
Продовольственные товары без алкогольных напитков	100,9	111,6	113,8	101,4	106,7	107,9
хлеб и хлебобулочные изделия	102,0	108,1	109,4	101,3	108,9	109,2
крупа и бобовые	104,5	115,7	118,0	100,8	126,6	127,9
макаронные изделия	104,5	113,7	115,6	100,8	113,0	113,2
мясопродукты	101,4	116,4	117,8	100,2	104,2	103,8
рыбопродукты	102,0	112,3	112,8	101,7	104,8	106,2
молоко и молочная продукция	100,0	108,6	109,3	100,2	102,8	103,6
масло сливочное	100,0	103,0	103,1	99,0	103,1	104,8
масло подсолнечное	102,1	106,0	106,5	104,7	121,7	120,4
яйца куриные	107,3	108,2	127,3	107,4	100,3	110,7
сахар-песок	104,5	115,4	106,5	108,9	184,2	177,5
плодоовощная продукция	97,6	114,5	124,3	106,6	110,5	116,3
Алкогольные напитки	101,1	104,1	102,8	99,8	102,7	103,7

В ноябре среди продовольственных товаров выросли цены на кальмары мороженые, икру лососевых рыб, маргарин, мороженое сливочное, сливки питьевые, муку пшеничную, изделия мучные кондитерские, воду минеральную, рис шлифованный, сельдь соленую – на 4,6-9,0%; на соки фруктовые, фарш мясной, пельмени, баранину, кулинарные изделия из птицы, консервы мясные, карамель, колбасные изделия, консервы рыбные, кисломолочные продукты, какао – на 0,6-4,5%.

В группе плодоовощной продукции подорожали свекла столовая – на 14,6%, апельсины – на 8,7%, капуста свежая белокочанная – на 8,4%, морковь – на 5,7%, бананы – на 4,2%, картофель – на 2,8%, яблоки – на 1,1%. Вместе с тем наблюдалось снижение цен на лимоны – на 21,6%, виноград – на 9,1%, помидоры и огурцы свежие – на 17,7% и 5,7% соответственно, лук репчатый – на 1,5%.

Снижение цен наблюдалось на конфеты шоколадные – 5,2%, чай черный байховый пакетированный – на 4,8%, рыбу соленую, маринованную и копченую – 2,9% масло оливковое – на 2,4%, йогурт – на 2,2%, кофе натуральный растворимый – на 1,9%, сыры сычужные твердые и мягкие – на 1,2%.

Стоимость минимального набора продуктов питания в среднем на конец ноября 2021г. составила 5126,26 рублей в расчете на месяц и по сравнению с предыдущим месяцем выросла на 1,8% (в ноябре 2020 г. составила 4358,66 рублей).

Индекс цен на **непродовольственные товары** в ноябре 2021 г. составил 101,0% (в ноябре 2020 г. составил 100,8%).

ИНДЕКСЫ ЦЕН
НА ОТДЕЛЬНЫЕ ГРУППЫ НЕПРОДОВОЛЬСТВЕННЫХ ТОВАРОВ

на конец периода, в процентах

	Ноябрь 2021г. к			*Справочно ноябрь 2020г. к*		
	октябрю 2021г.	*декабрю 2020г*	*ноябрю 2020г.*	*октябрю 2020г.*	*декабрю 2019г*	*ноябрю 2019г.*
Ткани	100,2	101,7	101,7	101,4	104,1	104,1
Одежда и белье	100,2	103,2	103,5	101,0	103,3	103,3
Трикотажные изделия	99,9	104,8	106,4	100,6	102,2	103,0
Обувь	99,8	103,2	102,7	100,3	101,8	101,6
Моющие и чистящие средства	101,1	105,3	105,9	101,6	108,5	108,7
Табачные изделия	100,5	112,9	113,5	100,8	110,7	110,8
Электротовары и другие бытовые приборы	99,3	102,2	102,4	100,9	105,1	105,3
Телерадиотовары	100,1	116,9	117,9	98,4	100,0	100,5
Строительные материалы	100,5	140,8	144,1	100,6	103,1	103,3
Бензин автомобильный	100,7	108,6	108,7	99,9	101,8	101,8
Медикаменты	100,8	105,1	106,4	101,4	111,5	112,0

В ноябре среди непродовольственных товаров подорожали стекло оконное листовое – на 34,0%, шины для легкового автомобиля – на 18,0%, варежки детские – на 8,7%, мыло хозяйственное – на 6,6%, линолеум – на 5,9%, кирпич красный – на 5,0%, перчатки трикотажные женские – на 4,4%, белье постельное – на 3,6%; шарф полушерстяной или из смесовой пряжи для взрослых, ламинат, дизельное топливо, цемент тарированный, персональные компьютеры, печи микроволновые, перевязочные материалы – на 2,0-3,5%; чулочно-носочные изделия, парфюмерно-косметические товары, галантерея, бумажно-беловые товары, печат-

ные издания, стеклянная посуда, школьно-письменные принадлежности, ковры и ковровые изделия – на 0,6-1,9%.

Снижение цен наблюдалось на джемпер для детей школьного возраста, сорочку верхнюю для мальчиков дошкольного возраста, на электропылесос напольный, батарейки электрические, кроссовые туфли для детей с верхом из искусственной кожи – на 5,1-9,9%; на холодильники двухкамерные, шкаф-вешалку для прихожей, зонт, товары для физической культуры и спорта, туалетную воду, сковороды с антипригарным покрытием – на 3,0-4,8%; на электрочайники, инструменты и оборудование, металлочерепицу, игрушки пластмассовые для детей, свежесрезанные цветы, газовое моторное топливо, кровать для новорожденных, набор корпусной мебели – на 0,9-2,5%.

Лекарственные препараты, не относящиеся к жизненно необходимым и важнейшим лекарственным препаратам (ЖНВЛП), стали дороже в среднем на 1,4%, в том числе настойка пустырника – на 13,6%, аллохол – на 4,5%, поливитамины без минералов отечественные – на 4,3%, бромгексин – на 2,3%, нимесулид – на 1,9%, корвалол – на 1,8%, офтан катахром – на 1,6%, ренни – на 0,6%.

Цены на лекарственные препараты, относящиеся к ЖНВЛП, выросли в среднем на 0,1%, в том числе аспирин отечественный – на 7,7%, глицин – на 3,3%, арбидол – на 3,0%, омепразол – на 1,6%, апиксабан – на 1,4%, панкреатин – на 1,2%, лоперамид – на 0,6%, амброксол – 0,4%.

Одновременно подешевели: азитромицин – на 6,0%, лоратадин – на 3,3%, амоксициллин с клавулановой кислотой – на 2,6%, эналаприл – на 2,1%, колекальцеферол (Витамин Д3) – на 1,9%, индапамид – на 1,5%, ибупрофен – на 1,3%, йод – на 1,1%.

Индекс цен и тарифов **на услуги** в ноябре 2021 г. составил 100,6% (в ноябре 2020г. - 100,0%).

ИНДЕКСЫ ЦЕН И ТАРИФОВ НА ОТДЕЛЬНЫЕ ГРУППЫ И ВИДЫ УСЛУГ

на конец периода, в процентах

	Ноябрь 2021г. к			*Справочно ноябрь 2020г. к*		
	октябрю 2021г.	*декабрю 2020г*	*ноябрю 2020г.*	*октябрю 2020г.*	*декабрю 2019г*	*ноябрю 2019г.*
Жилищно-коммунальные услуги	100,1	104,4	104,4	100,2	102,0	102,0
жилищные услуги	100,5	107,0	107,1	100,7	103,5	103,6
оплата жилья в домах государственного и муниципального жилищных фондов	100,0	103,3	103,3	100,0	104,3	104,8
содержание и ремонт жилья для граждан-собственников жилья в результате приватизации	100,0	103,7	103,7	100,0	104,8	104,8
услуги по организации и выполнению работ по эксплуатации домов ЖК, ЖСК, ТСЖ	102,5	112,8	112,8	100,0	104,5	103,3
коммунальные услуги	100,0	103,3	103,3	100,0	101,4	101,4
водоснабжение холодное	100,0	105,8	105,8	100,0	102,0	102,0
водоотведение	100,0	105,3	105,3	100,0	101,6	101,6
водоснабжение горячее	100,0	102,2	102,2	100,0	99,9	99,9
отопление	100,0	102,2	102,2	100,0	99,3	99,3
газоснабжение	100,0	102,5	102,5	100,0	102,1	102,1
электроснабжение	100,0	105,1	105,1	100,0	105,1	105,1
Медицинские услуги	100,1	104,4	104,4	100,4	106,8	107,0

	Ноябрь 2021г. к			*Справочно* *ноябрь 2020г. к*		
	октябрю 2021г.	*декабрю 2020г*	*ноябрю 2020г.*	*октябрю 2020г.*	*декабрю 2019г*	*ноябрю 2019г.*
Услуги пассажирского транспорта	98,8	104,0	107,6	98,8	97,9	100,7
Услуги связи	100,0	103,8	103,8	100,0	95,4	95,4
Услуги организаций культуры	105,0	111,1	111,6	100,3	100,7	100,7
Санаторно-оздоровительные услуги	98,9	97,0	97,0	100,0	108,0	108,0
Услуги дошкольного воспитания	100,0	103,7	103,7	100,0	105,1	105,1
Услуги образования	100,1	104,8	104,8	100,3	104,4	104,4
Бытовые услуги	100,2	106,1	106,0	100,1	102,8	103,1
Услуги в сфере зарубежного туризма	113,1	118,8	118,8	100,0	107,3	106,1
Услуги физкультуры и спорта	100,0	113,4	113,4	100,0	109,3	109,3
Услуги страхования	105,0	114,6	117,1	100,0	104,0	105,7

В ноябре из бытовых услуг подорожали: установка натяжного потолка – на 5,1%, мойка легкового автомобиля – на 2,3%.

Стали обходиться дороже аренда индивидуального банковского сейфа – на 10,0%, стоимость билета в театр – на 9,5% (за счет города Кинешма), занятия на курсах профессионального обучения – на 1,9%, аренда двухкомнатной квартиры у частных лиц – на 1,5%, плата за пользование потребительским кредитом – на 0,7%.

Из услуг пассажирского транспорта снизилась стоимость проезда в поездах дальнего следования на 7,0%. Снижение цен наблюдалось на проживание в гостиницах 3* на 10,3%.

Стоимость фиксированного набора потребительских товаров и услуг для межрегиональных сопоставлений покупательной способности населения в среднем по Ивановской области в конце ноября 2021 г. составила 17186,91 рублей в расчете на месяц на одного человека и повысилась на 0,7% по сравнению с предыдущим месяцем (в ноябре 2020 г. – 15919,20 рублей и повысилась на 0,8%).

2. Цены производителей

Индекс цен производителей промышленных товаров в ноябре 2021г. относительно декабря 2020г. составил 115,0%, в том числе индекс цен на продукцию добычи полезных ископаемых – 107,4%, обрабатывающих производств – 117,2%, обеспечения электрической энергией, газом и паром; кондиционирования воздуха –105,0%, водоснабжение, водоотведение, организацию сбора и утилизацию отходов, деятельность по ликвидации загрязнений – 103,5%.

ИЗМЕНЕНИЕ ЦЕН ПРОИЗВОДИТЕЛЕЙ ПРОМЫШЛЕННЫХ ТОВАРОВ[1)]

на конец периода; в процентах

	Всего	*В том числе по видам экономической деятельности*			
		добыча полезных ископаемых	*обрабатывающие производства*	*обеспечение электрической энергией, газом и паром; кондиционирование воздуха*	*водоснабжение, водоотведение, организация сбора и утилизация отходов, деятельность по ликвидации загрязнений*
2020					
январь	99,2	100,6	99,0	100,3	100,0
февраль	100,1	103,0	100,1	99,8	100,0
март	101,2	102,9	101,5	100,1	100,0
I квартал	**100,5**	**106,7**	**100,6**	**100,2**	**100,0**
апрель	102,6	98,2	103,2	100,2	100,0
май	99,3	101,9	99,2	99,4	100,0
июнь	100,1	102,0	100,1	100,2	100,0
II квартал	**102,0**	**102,1**	**102,5**	**99,8**	**100,0**
июль	101,0	99,2	101,1	100,7	100,1
август	100,1	99,6	99,7	102,0	100,0
сентябрь	101,8	99,1	101,9	101,3	100,0
III квартал	**102,8**	**97,9**	**102,7**	**104,0**	**100,1**
октябрь	100,4	99,3	100,6	99,7	100,0
ноябрь	101,0	99,6	101,5	99,0	100,0
декабрь	99,4	101,0	99,4	99,4	100,0
IV квартал	**100,9**	**100,0**	**101,5**	**98,1**	**100,0**
декабрь 2020г. К декабрю 2019г.	**106,4**	**106,6**	**107,5**	**102,1**	**100,1**
2021					
январь	101,2	98,8	101,5	99,9	100,0
февраль	101,8	101,1	102,1	100,3	100,0
март	103,3	99,5	104,0	100,4	100,0
I квартал	**106,4**	**99,3**	**107,7**	**100,6**	**100,0**
апрель	99,9	100,2	99,9	100,1	100,0
май	100,3	99,8	100,3	100,9	100,0
июнь	102,0	102,1	102,4	99,8	100,0
II квартал	**102,3**	**102,1**	**102,6**	**101,4**	**100,0**
июль	104,9	101,5	105,2	103,7	100,0
август	101,2	100,3	101,3	100,3	103,5
сентябрь	102,3	101,6	102,6	100,9	100,0
III квартал	**108,6**	**103,5**	**109,4**	**105,0**	**103,5**
октябрь	99,9	101,2	99,9	100,0	100,0
ноябрь	97,4	101,2	97,1	98,7	100,0

[1)] Промышленные товары, предназначенные для реализации на внутрироссийском рынке.

ИНДЕКСЫ ЦЕН ПРОИЗВОДИТЕЛЕЙ ПРОМЫШЛЕННЫХ ТОВАРОВ ПО ВИДАМ ЭКОНОМИЧЕСКОЙ ДЕЯТЕЛЬНОСТИ

на конец периода; в процентах

	Ноябрь 2021г. к декабрю 2020г.	*Справочно октябрь 2020г. к декабрю 2019г.*
Добыча полезных ископаемых	**107,4**	**105,5**
Обрабатывающие производства	**117,2**	**108,1**
в том числе по видам:		
производство пищевых продуктов	124,6	102,2
производство текстильных изделий	105,5	107,2
обработка древесины и производство изделий из дерева и пробки, кроме мебели	125,8	102,7
производство химических веществ и химических продуктов	100,4	99,4
производство резиновых и пластмассовых изделий	100,1	100,0
производство прочей неметаллической минеральной продукции	108,2	102,2
производство готовых металлических изделий, кроме машин и оборудования	171,0	146,7
производство машин и оборудования	108,9	102,7
производство автотранспортных средств, прицепов и полуприцепов	99,7	103,3
производство прочих готовых изделий	90,2	100,4
Обеспечение электрической энергией, газом и паром; кондиционирование воздуха	**105,0**	**102,7**
в том числе по видам:		
производство, передача и распределение электроэнергии	105,1	103,3
производство, передача и распределение пара и горячей воды; кондиционирование воздуха	105,0	101,4
Водоснабжение, водоотведение, организация сбора и утилизации отходов, деятельность по ликвидации загрязнений	**103,5**	**100,1**

Индекс тарифов на грузовые перевозки автомобильного транспорта в ноябре 2021г. по сравнению с декабрем 2020г. составил 126,6%.

ИНДЕКСЫ ТАРИФОВ НА ГРУЗОВЫЕ ПЕРЕВОЗКИ ПО ВИДАМ ТРАНСПОРТА

на конец периода; в процентах

	Индекс тарифов на грузовые перевозки автомобильного транспорта-всего	*В том числе*	
		междугороднее сообщение	*внутригородское и пригородное сообщение*
2020			
январь	100,0	100,0	100,0
февраль	100,0	100,0	100,0
март	100,5	100,0	100,7

	Индекс тарифов на грузовые перевозки автомобильного транспорта-всего	*В том числе*	
		междугороднее сообщение	*внутригородское и пригородное сообщение*
I квартал	**100,5**	**100,0**	**100,7**
апрель	100,0	100,0	100,0
май	100,0	100,0	100,0
июнь	100,0	100,0	100,0
II квартал	**100,0**	**100,0**	**100,0**
июль	100,0	100,0	100,0
август	100,0	100,0	100,0
сентябрь	100,0	100,0	100,0
III квартал	**100,0**	**100,0**	**100,0**
октябрь	100,0	100,0	100,0
ноябрь	100,0	100,0	100,0
декабрь	100,0	100,0	100,0
IV квартал	**100,0**	**100,0**	**100,0**
декабрь 2020г. К декабрю 2019г.	**100,5**	**100,0**	**100,7**
2021			
январь	101,9	109,0	100,0
февраль	100,0	100,0	100,0
март	100,1	100,4	100,0
I квартал	**102,0**	**109,4**	**100,0**
апрель	101,1	103,5	100,4
май	100,0	100,0	100,0
июнь	120,9	96,6	128,3
II квартал	**122,2**	**100,0**	**128,8**
июль	100,2	101,2	100,0
август	100,0	100,0	100,0
сентябь	100,7	103,4	100,0
III квартал	**100,9**	**104,6**	**100,0**
октябрь	100,0	100,0	100,0
ноябрь	100,7	103,7	100,0

VI. ФИНАНСОВАЯ ДЕЯТЕЛЬНОСТЬ ОРГАНИЗАЦИЙ

(без субъектов малого предпринимательства)

За январь-октябрь 2021 г. **сальдированный финансовый результат (прибыль минус убыток)** организаций (без субъектов малого предпринимательства, банков, страховых организаций и бюджетных учреждений) составил 10599,2 млн. рублей.

САЛЬДИРОВАННЫЙ ФИНАНСОВЫЙ РЕЗУЛЬТАТ ПО ВИДАМ ЭКОНОМИЧЕСКОЙ ДЕЯТЕЛЬНОСТИ в январе-октябре 2021 г.

	Млн. рублей	*в % к январю-октябрю 2020*[1)]
Всего	**10599,2**	**191,8**
в том числе по видам:		
сельское, лесное хозяйство, охота, рыболовство и рыбоводство	242,3	123,7
обрабатывающие производства	9647,2	2,2р
из них:		
производство пищевых продуктов	375,5	73,4
производство текстильных изделий	2704,4	100,7
производство одежды	149,1	19,2р
производство химических веществ и химических продуктов	1833,5	4,9р
производство прочей неметаллической минеральной продукции	…[2)]	135,7
производство металлургическое	1847,2	3,7р
производство готовых металлических изделий, кроме машин и оборудования	194,5	х
производство компьютеров, электронных и оптических изделий	…[2)]	82,7
производство машин и оборудования, не включенных в другие группировки	587,8	11,5р
обеспечение электрической энергией, газом и паром; кондиционирование воздуха	1521,8	116,4
из них:		
производство, передача и распределение электроэнергии	28,9	42,9
производство, передача и распределение пара и горячей воды; кондиционирование воздуха	954,5	92,4
водоснабжение; водоотведение, организация сбора и утилизации отходов, деятельность по ликвидации загрязнений	167,0	105,9
строительство	435,0	196,4
торговля оптовая и розничная; ремонт автотранспортных средств и мотоциклов	771,9	177,9
транспортировка и хранение	10,1	х
деятельность гостиниц и предприятий общественного питания	4,1	х
деятельность по операциям с недвижимым имуществом	-1575,1	х
образование	6,1	50,0
деятельность в области здравоохранения и социальных услуг	6,9	х

1) Темпы изменения сальдированного финансового результата отчетного периода по сравнению с соответствующим периодом предыдущего года рассчитаны по сопоставимому кругу организаций; с учетом корректировки данных соответствующего периода предыдущего года, исходя из изменений учетной политики, законодательных актов и др. в соответствии с методологией бухгалтерского учета.

2) Информация не публикуется в целях обеспечения конфиденциальности первичных статистических данных, полученных от организаций в соответствии с Федеральным законом от 29.11.2007г. № 282-ФЗ «Об официальном статистическом учёте и системе государственной статистики в Российской Федерации» (ст.4. п.5), ст.9 п.1 (в ред. Федерального закона от 02.07.2013 N 171-ФЗ).

ПРИБЫЛЬ И УБЫТОК ОРГАНИЗАЦИЙ
ПО ВИДАМ ЭКОНОМИЧЕСКОЙ ДЕЯТЕЛЬНОСТИ
в январе-октябре 2021 г.

	Январь-октябрь 2021				*Справочно: январь-октябрь 2020*			
	число прибыльных организаций в % к общему числу организаций	*сумма прибыли, млн. руб.*	*число убыточных организаций в % к общему числу организаций*	*сумма убытка, млн. руб.*	*число прибыльных организаций в % к общему числу организаций*	*сумма прибыли, млн. руб.*	*число убыточных организаций в % к общему числу организаций*	*сумма убытка, млн. руб.*
Всего	**69,3**	**14961,9**	**30,7**	**4362,7**	**65,0**	**8564,6**	**35,0**	**3038,3**
в том числе по видам:								
сельское, лесное хозяйство, охота, рыболовство и рыбоводство	80,0	…[1]	20,0	…[1]	80,0	…[1]	20,0	…[1]
обрабатывающие производства	80,5	10978,3	19,5	1331,1	81,8	5632,9	18,2	1216,4
из них:								
производство пищевых продуктов	83,3	…[1]	16,7	…[1]	100,0	511,4	-	-
производство текстильных изделий	84,6	2971,7	15,4	267,3	84,6	2713,6	15,4	28,0
производство одежды	85,7	…[1]	14,3	…[1]	85,7	…[1]	14,3	…[1]
производство химических веществ и химических продуктов	75,0	…[1]	25,0	…[1]	75,0	…[1]	25,0	…[1]
производство прочей неметаллической минеральной продукции	100,0	…[1]	-	-	50,0	…[1]	50,0	…[1]
производство металлургическое	100,0	1847,2	-	-	33,3	…[1]	66,7	…[1]
производство готовых металлических изделий, кроме машин и оборудования	66,7	…[1]	33,3	…[1]	66,7	…[1]	33,3	…[1]
производство компьютеров, электронных и оптических изделий	66,7	…[1]	33,3	…[1]	100,0	…[1]	-	-
производство машин и оборудования, не включенных в другие группировки	66,7	…[1]	33,3	…[1]	66,7	…[1]	33,3	…[1]
обеспечение электрической энергией, газом и паром; кондиционирование воздуха	44,4	1856,6	55,6	334,8	44,4	1570,6	55,6	263,4
из них:								
производство, передача и распределение электроэнергии	62,5	128,5	37,5	99,6	75,0	…[1]	25,0	…[1]
производство, передача и распределение пара и горячей воды; кондиционирование воздуха	37,1	1189,7	62,9	235,2	34,3	1287,5	65,7	254,1
водоснабжение; водоотведение, организация сбора и утилизации отходов, деятельность по ликвидации загрязнений	66,7	193,3	33,3	26,2	50,0	189,0	50,0	31,2
строительство	66,7	…[1]	33,3	…[1]	100,0	221,4	-	-
торговля оптовая и розничная; ремонт автотранспортных средств и мотоциклов	81,5	797,8	18,5	25,9	77,8	584,3	22,2	150,5
транспортировка и хранение	50,0	41,7	50,0	31,6	50,0	2,6	50,0	74,2
деятельность гостиниц и предприятий общественного питания	66,7	…[1]	33,3	…[1]	33,3	…[1]	66,7	…[1]
деятельность по операциям с недвижимым имуществом	66,7	56,5	33,3	1631,6	58,3	12,3	41,7	1025,8
образование	76,5	10,9	23,5	4,8	70,6	14,1	29,4	2,0
деятельность в области здравоохранения и социальных услуг	71,4	…[1]	28,6	…[1]	28,6	…[1]	71,4	…[1]

[1] Информация не публикуется в целях обеспечения конфиденциальности первичных статистических данных, полученных от организаций в соответствии с Федеральным законом от 29.11.2007г. № 282-ФЗ «Об официальном статистическом учёте и системе государственной статистики в Российской Федерации» (ст.4. п.5), ст.9 п.1 (в ред. Федерального закона от 02.07.2013 N 171-ФЗ).

Кредиторская задолженность на конец октября 2021 г. составила 74242,9 млн. рублей, из неё просроченная – 10573,6 млн. рублей, или 14,2% общей суммы кредиторской задолженности (на конец октября 2020 г. – 17,2%, на конец октября 2019 г. – 18,7%).

ПРОСРОЧЕННАЯ КРЕДИТОРСКАЯ ЗАДОЛЖЕННОСТЬ ОРГАНИЗАЦИЙ ПО ВИДАМ ЭКОНОМИЧЕСКОЙ ДЕЯТЕЛЬНОСТИ в октябре 2021 г.

на конец месяца; млн.рублей

	Просроченная кредиторская задолженность	*Из нее*		
		поставщикам	*в бюджет*	*по платежам в государственные внебюджетные фонды*
Всего	**10573,6**	**7415,6**	**694,6**	**331,1**
в том числе по видам:				
сельское, лесное хозяйство, охота, рыболовство и рыбоводство	…[1]	…[1]	…[1]	…[1]
обрабатывающие производства	2306,2	794,1	-	…[1]
из них:				
производство пищевых продуктов	-	-	-	-
производство текстильных изделий	…[1]	…[1]	-	-
производство одежды	…[1]	…[1]	-	-
производство химических веществ и химических продуктов	-	-	-	-
производство прочей неметаллической минеральной продукции	…[1]	…[1]	-	-
производство металлургическое	-	-	-	-
производство готовых металлических изделий, кроме машин и оборудования	-	-	-	-
производство компьютеров, электронных и оптических изделий	-	-	-	-
производство машин и оборудования, не включенных в другие группировки	-	-	-	-
обеспечение электрической энергией, газом и паром; кондиционирование воздуха	5858,0	5093,8	467,4	30,6
из них:				
производство, передача и распределение электроэнергии	…[1]	…[1]	-	-
производство, передача и распределение пара и горячей воды; кондиционирование воздуха	5842,7	5078,6	467,4	30,6
водоснабжение; водоотведение, организация сбора и утилизации отходов, деятельность по ликвидации загрязнений	107,6	90,8	8,4	8,4
строительство	-	-	-	-
торговля оптовая и розничная; ремонт автотранспортных средств и мотоциклов	…[1]	…[1]	-	-
транспортировка и хранение	…[1]	-	-	…[1]
деятельность гостиниц и предприятий общественного питания	-	-	-	-
деятельность по операциям с недвижимым имуществом	61,2	60,5	…[1]	…[1]
образование	…[1]	…[1]	-	…[1]
деятельность в области здравоохранения и социальных услуг	…[1]	…[1]	-	-

[1] Информация не публикуется в целях обеспечения конфиденциальности первичных статистических данных, полученных от организаций в соответствии с Федеральным законом от 29.11.2007г. № 282-ФЗ «Об официальном статистическом учёте и системе государственной статистики в Российской Федерации» (ст.4. п.5), ст.9 п.1 (в ред. Федерального закона от 02.07.2013 N 171-ФЗ).

Дебиторская задолженность на конец октября 2021 г. составила 58440,0 млн. рублей, из неё просроченная – 7230,5 млн. рублей, или 12,4% от общего объема дебиторской задолженности (на конец октября 2020 г. – 17,2%, на конец октября 2019 г. – 20,2%).

ПРОСРОЧЕННАЯ ДЕБИТОРСКАЯ ЗАДОЛЖЕННОСТЬ ОРГАНИЗАЦИЙ ПО ВИДАМ ЭКОНОМИЧЕСКОЙ ДЕЯТЕЛЬНОСТИ в октябре 2021 г.

на конец месяца; млн.рублей

	Просроченная дебиторская задолженность	*из нее покупателей*
Всего	**7230,5**	**7000,4**
в том числе по видам:		
сельское, лесное хозяйство, охота, рыболовство и рыбоводство	15,1	…[1]
обрабатывающие производства	465,0	270,9
из них:		
производство пищевых продуктов	…[1]	…[1]
производство текстильных изделий	244,5	55,9
производство одежды	103,2	103,2
производство химических веществ и химических продуктов	…[1]	…[1]
производство прочей неметаллической минеральной продукции	…[1]	…[1]
производство металлургическое	-	-
производство готовых металлических изделий, кроме машин и оборудования	-	-
производство компьютеров, электронных и оптических изделий	-	-
производство машин и оборудования, не включенных в другие группировки	-	-
обеспечение электрической энергией, газом и паром; кондиционирование воздуха	5871,6	5867,7
из них:		
производство, передача и распределение электроэнергии	…[1]	…[1]
производство, передача и распределение пара и горячей воды; кондиционирование воздуха	5868,3	5864,4
водоснабжение; водоотведение, организация сбора и утилизации отходов, деятельность по ликвидации загрязнений	369,4	369,4
строительство	-	-
торговля оптовая и розничная; ремонт автотранспортных средств и мотоциклов	200,5	200,5
транспортировка и хранение	…[1]	…[1]
деятельность гостиниц и предприятий общественного питания	…[1]	…[1]
деятельность по операциям с недвижимым имуществом	30,6	30,6
образование	1,7	1,4
деятельность в области здравоохранения и социальных услуг	-	-

[1] Информация не публикуется в целях обеспечения конфиденциальности первичных статистических данных, полученных от организаций в соответствии с Федеральным законом от 29.11.2007г. № 282-ФЗ «Об официальном статистическом учёте и системе государственной статистики в Российской Федерации» (ст.4. п.5), ст.9 п.1 (в ред. Федерального закона от 02.07.2013 N 171-ФЗ).

VII. УРОВЕНЬ ЖИЗНИ

ОСНОВНЫЕ ПОКАЗАТЕЛИ, ХАРАКТЕРИЗУЮЩИЕ УРОВЕНЬ ЖИЗНИ НАСЕЛЕНИЯ

	Денежные доходы (в среднем на душу населения), рублей[1]	*в % к*	
		соответствующему периоду предыдущего года	*предыдущему периоду*
2020 г.			
I квартал	23 623,4	105,6	79,1
II квартал	25 360,5	96,9	107,4
I полугодие	24 491,9	100,9	-
III квартал	24 796,9	101,6	97,8
9 месяцев	24 593,6	101,1	-
IVквартал	30 795,8	103,1	124,2
год	26 277,3	101,9	-
2021 г.			
I квартал	24 331,3	102,9	79,0
II квартал	28 200,2	111,2	115,9
I полугодие	26 265,8	107,2	-
III квартал	27 921,4	112,6	99,0
9 месяцев	26 817,6	109,0	-

[1] *данные предварительные*

Реальные располагаемые денежные доходы (доходы за вычетом обязательных платежей, скорректированные на индекс потребительских цен) в III квартале 2021 г. по сравнению с III кварталом 2020 увеличились на 4,6 %.

ДИНАМИКА РЕАЛЬНЫХ РАСПОЛАГАЕМЫХ ДЕНЕЖНЫХ ДОХОДОВ[1]

	В % к	
	соответствующему периоду предыдущего года	*предыдущему периоду*
2020 г.		
I квартал	104,0	76,1
II квартал	93,4	104,9
I полугодие	98,3	-
III квартал	96,8	95,9
9 месяцев	97, 8	-
IV квартал	94,6	123,5
год	96,9	-
2021 г.		
I квартал	95,7	76,9
II квартал	102,6	113,3
I полугодие	98,9	-

	В % к	
	соответствующему периоду предыдущего года	*предыдущему периоду*
III квартал	104,6	97,4
9 месяцев	100,8	-

Заработная плата, Среднемесячная номинальная начисленная заработная плата в октябре 2021 г. составила 31722,8 рублей и по сравнению с сентябрем 2021 г. увеличилась на 0,4%, по сравнению с соответствующим периодом предыдущего года выросла на 7,7%.

ДИНАМИКА СРЕДНЕМЕСЯЧНОЙ НОМИНАЛЬНОЙ И РЕАЛЬНОЙ НАЧИСЛЕННОЙ ЗАРАБОТНОЙ ПЛАТЫ

	Среднемесячная номинальная начисленная заработная плата, рублей	*В % к*[1)]		*Реальная начисленная заработная плата в % к*	
		соответствующему периоду предыдущего года	*предыдущему периоду*	*соответствующему периоду предыдущего года*	*предыдущему периоду*
2020 г.					
январь	26415,8	108,4	76,1	106,1	75,7
февраль	26535,2	107,7	100,7	105,4	100,3
март	27907,1	107,2	105,2	104,2	104,3
I квартал	**26932,6**	**107,7**	**90,7**	**105,2**	**89,4**
апрель	26770,2	102,4	95,8	98,9	95,0
май	28626,0	106,3	107,0	103,0	106,7
июнь	29014,9	101,1	100,9	97,5	100,7
II квартал	**28174,5**	**103,4**	**104,6**	**99,9**	**102,7**
I полугодие	**27558,4**	**105,5**	**-**	**102,5**	**-**
июль	27981,1	107,3	96,4	103,3	95,9
август	26115,0	101,1	93,3	96,8	93,3
сентябрь	27391,5	104,6	104,9	100,2	105,0
III квартал	27160,2	104,4	96,4	100,1	95,7
январь-сентябрь	27428,5	105,1	-	101,7	-
октябрь	27465,0	102,3	100,3	97,4	99,7
ноябрь	26924,8	100,3	98,0	95,1	97,3
декабрь	36931,9	105,8	137,2	100,0	136,1
IV квартал	**30434,9**	**103,0**	**112,1**	**97,7**	**110,7**
год	**29082,8**	**105,6**	**-**	**101,6**	**-**
2021 г.					
январь	27240,8	102,2	70,0	96,1	69,3
февраль	27808,5	104,8	101,0	98,0	100,0
март	29287,9	104,8	105,7	98,3	105,1
I квартал	**28175,1**	**104,2**	**90,4**	**97,7**	**88,0**
апрель	30101,5	112,5	102,7	105,6	101,9
май	31116,4	108,2	102,6	100,9	101,7
июнь	35158,5	116,7	107,1	108,3	106,3

	Среднемесячная номинальная начисленная заработная плата, рублей	*В % к*[1)]		*Реальная начисленная заработная плата в % к*	
		соответствующему периоду предыдущего года	*предыдущему периоду*	*соответствующему периоду предыдущего года*	*предыдущему периоду*
II квартал	**32757,8**	**114,8**	**116,2**	**107,1**	**113,5**
I полугодие	**30459,1**	**109,6**	**-**	**102,5**	**-**
июль	30723,5	103,9	87,4	96,6	87,1
август	30379,0	109,1	97,9	101,1	97,6
сентябрь	31572,2	107,7	103,9	99,2	103,4
III квартал	**30993,2**	**107,2**	**94,6**	**99,3**	**93,2**
январь-сентябрь	**30635,9**	**108,8**	**-**	**101,4**	**-**
октябрь	31722,8	107,7	100,4	98,2	98,9

[1)]Темпы роста (снижения) рассчитываются по сопоставимой совокупности организаций отчетного и предыдущих периодов,

СРЕДНЕМЕСЯЧНАЯ НАЧИСЛЕННАЯ ЗАРАБОТНАЯ ПЛАТА (БЕЗ ВЫПЛАТ СОЦИАЛЬНОГО ХАРАКТЕРА) ПО ЧИСТЫМ ВИДАМ ЭКОНОМИЧЕСКОЙ ДЕЯТЕЛЬНОСТИ [1)]

	Октябрь 2021 г,			*Январь-октябрь2021 г,*		
	рублей	*в % к*		*рублей*	*в % к*	
		октябрю 2020 г.	*сентябрю 2021 г.*		*январю-октябрю 2020 г.*	*к уровню среднемесячной заработной платы по Ивановской области*
Всего	**31722,8**	**107,7**	**100,4**	**30745,0**	**108,7**	**100,0**
из них:						
сельское, лесное хозяйство, охота, рыболовство и рыбоводство	**22382,8**	**108,2**	**101,6**	**23425,5**	**110,2**	**76,2**
в том числе:						
растениеводство и животноводство, охота и предоставление соответствующих услуг в этих областях	22635,9	105,4	102,3	24113,6	109,8	78,4
лесоводство и лесозаготовки	20934,4	125,8	97,1	19611,2	114,7	63,8
рыболовство и рыбоводство	…[2)]	…[2)]	…[2)]	…[2)]	…[2)]	…[2)]
добыча полезных ископаемых	**30179,9**	**136,9**	**108,4**	**27403,8**	**118,1**	**89,1**
обрабатывающие производства	**29810,5**	**110,1**	**99,3**	**28288,4**	**108,8**	**92,0**
из них:						
производство пищевых продуктов	32935,4	111,9	101,6	29955,3	113,6	97,4
производство напитков	…[2)]	…[2)]	…[2)]	…[2)]	…[2)]	…[2)]
производство текстильных изделий	25879,3	91,3	96,3	26320,3	103,5	85,6
производство одежды	17373,8	100,8	98,9	18293,5	87,5	59,5
производство кожи и изделий из кожи	13149,2	112,0	100,7	14167,6	123,9	46,1
обработка древесины и производство изделий из дерева и пробки, кроме мебели, производство изделий из соломки и материалов для плетения	39408,3	124,8	111,8	35200,1	129,1	114,5
производство бумаги и бумажных изделий	18754,8	146,1	100,0	19447,0	145,6	63,3
деятельность полиграфическая и копирование носителей информации	41293,5	124,3	99,1	36862,8	105,9	119,9
производство кокса и нефтепродуктов	…[2)]	…[2)]	…[2)]	…[2)]	…[2)]	…[2)]
производство химических веществ и химических продуктов	33533,7	131,5	94,2	34187,4	125,5	111,2
производство лекарственных средств и материалов, применяемых в медицинских целях	22630,8	108,2	103,8	20649,5	90,7	67,2

	Октябрь 2021 г,			*Январь-октябрь2021 г,*		
		в % к			*в % к*	
	рублей	*октябрю 2020 г.*	*сентябрю 2021 г.*	*рублей*	*январю-октябрю 2020 г.*	*к уровню среднемесячной заработной платы по Ивановской области*
производство резиновых и пластмассовых изделий	24230,8	111,8	95,0	25788,5	122,5	83,9
производство прочей неметаллической минеральной продукции	25853,5	112,3	88,8	27347,9	116,0	89,0
производство металлургическое	89748,0	220,7	119,8	57305,6	132,6	186,4
производство готовых металлических изделий, кроме машин и оборудования	27798,2	120,7	87,8	27998,1	123,6	91,1
производство компьютеров, электронных и оптических изделий	57294,4	135,0	98,2	52187,4	123,1	169,7
производство электрического оборудования	31944,3	138,0	114,7	25185,5	115,9	81,9
производство машин и оборудования, не включенных в другие группировки	48136,5	199,0	107,4	34327,5	140,1	111,7
производство автотранспортных средств, прицепов и полуприцепов	38216,8	107,0	101,7	38369,7	117,6	124,8
производство прочих транспортных средств и оборудования	…[2)]	…[2)]	…[2)]	…[2)]	…[2)]	…[2)]
производство мебели	36037,0	93,9	96,3	35182,9	105,6	114,4
производство прочих готовых изделий	29910,2	113,8	107,1	27975,8	129,3	91,0
ремонт и монтаж машин и оборудования	27775,3	105,6	91,0	29483,1	108,1	95,9
обеспечение электрической энергией, газом и паром; кондиционирование воздуха	**38856,1**	**110,7**	**93,2**	**41193,2**	**111,5**	**134,0**
водоснабжение; водоотведение, организация сбора и утилизации отходов, деятельность по ликвидации загрязнений	**30381,3**	**118,8**	**100,8**	**30726,4**	**124,9**	**99,9**
строительство	**24818,7**	**101,6**	**93,5**	**24396,5**	**104,2**	**79,4**
торговля оптовая и розничная; ремонт автотранспортных средств и мотоциклов	**27884,6**	**104,9**	**104,9**	**26249,1**	**106,5**	**85,4**
транспортировка и хранение	**34745,5**	**125,2**	**104,8**	**31543,1**	**114,2**	**102,6**
в том числе:						
деятельность сухопутного и трубопроводного транспорта	43521,2	137,0	107,3	38318,0	120,3	124,6
деятельность водного транспорта	24937,6	143,9	100,0	24756,4	130,2	80,5
складское хозяйство и вспомогательная транспортная деятельность	31085,7	107,4	104,6	28401,7	103,6	92,4
деятельность почтовой связи и курьерская деятельность	21811,2	115,8	96,7	21229,8	107,0	69,1
деятельность гостиниц и предприятий общественного питания	**26909,0**	**126,8**	**93,5**	**25042,3**	**130,4**	**81,5**
деятельность в области информации и связи	**49043,0**	**140,7**	**96,7**	**45656,8**	**123,4**	**148,5**
деятельность финансовая и страховая	**52867,6**	**111,9**	**105,3**	**52836,2**	**110,0**	**171,9**
деятельность по операциям с недвижимым имуществом	**26244,4**	**99,8**	**102,2**	**25265,0**	**107,7**	**82,2**
деятельность профессиональная, научная и техническая	**39841,0**	**122,6**	**104,8**	**36200,5**	**117,8**	**117,7**
из нее научные исследования и разработки	53013,3	124,9	95,7	48275,8	115,8	157,0
деятельность административная и сопутствующие дополнительные услуги	**18454,1**	**102,3**	**94,1**	**20304,5**	**101,1**	**66,0**
государственное управление и обеспечение военной безопасности; социальное обеспечение	**39103,5**	**101,5**	**99,9**	**39800,9**	**103,9**	**129,5**
образование	**28906,3**	**111,5**	**99,4**	**27770,7**	**114,8**	**90,3**
деятельность в области здравоохранения и социальных услуг	**31780,9**	**93,8**	**103,0**	**31345,1**	**101,9**	**102,0**
деятельность в области культуры, спорта, организации досуга и развлечений	**27216,3**	**106,9**	**103,9**	**26529,7**	**107,8**	**86,3**

	Октябрь 2021 г,			Январь-октябрь2021 г,		
	рублей	в % к		рублей	в % к	
		октябрю 2020 г.	сентябрю 2021 г.		январю-октябрю 2020 г.	к уровню среднемесячной заработной платы по Ивановской области
из нее:						
деятельность библиотек, архивов, музеев и прочих объектов культуры	24726,0	97,6	99,5	25966,8	107,5	84,5
деятельность в области спорта, отдыха и развлечений	33420,6	134,6	115,2	28276,2	113,0	92,0
предоставление прочих видов услуг	**30306,7**	**122,3**	**105,6**	**25565,1**	**114,2**	**83,2**

[1)] *Данные предварительные.*

[2)] *Данные не публикуются в целях обеспечения конфиденциальности первичных статистических данных, полученных от единственных организаций в соответствующем виде деятельности, в соответствии с Федеральным законом от 29.11. 07 № 282-ФЗ «Об официальном статистическом учете и системе государственной статистики в Российской Федерации» (ст.4; ст.9)*

Просроченная задолженность по заработной плате (по данным, полученным от организаций, кроме субъектов малого предпринимательства). По состоянию на 1 декабря 2021г. сведений о просроченной задолженности по заработной плате от крупных и средних организаций, подлежащих обследованию, не поступало.

ДИНАМИКА ПРОСРОЧЕННОЙ ЗАДОЛЖЕННОСТИ ПО ЗАРАБОТНОЙ ПЛАТЕ[1)]

на начало месяца

	Просроченная задолженность по заработной плате		В том числе задолженность				Численность работников, перед которыми имеется просроченная задолженность по заработной плате, тыс. человек
			из-за несвоевременного получения денежных средств из бюджетов всех уровней		из-за отсутствия собственных средств		
	млн. рублей	в % к предыдущему месяцу	млн. рублей	в % к предыдущему месяцу	млн. рублей	в % к предыдущему месяцу	
2020 г.							
январь	19,3	98,8	-	-	19,3	98,8	1,6
февраль	14,7	75,8	-	-	14,7	75,8	1,1
март	14,8	100,6	-	-	14,8	100,6	1,1
апрель	14,8	100,3	-	-	14,8	100,3	1,1
май	13,1	88,2	-	-	13,1	88,2	1,1
июнь	12,6	96,6	-	-	12,6	96,6	1,0
июль	2,4	19,3	-	-	2,4	19,3	0,4
август	1,8	73,0	-	-	1,8	73,0	0,0
сентябрь	0,3	19,1	-	-	0,3	19,1	0,0
октябрь	0,1	42,2	-	-	0,1	42,2	0,0
ноябрь	0,4	288,8	-	-	0,4	288,8	0,0
декабрь	-	-	-	-	-	-	-
2021 г.							
январь	-	-	-	-	-	-	-
февраль	-	-	-	-	-	-	-

	Просроченная задолженность по заработной плате		*В том числе задолженность*				*Численность работников, перед которыми имеется просроченная задолженность по заработной плате, тыс. человек*
			из-за несвоевременного получения денежных средств из бюджетов всех уровней		*из-за отсутствия собственных средств*		
	млн. рублей	*в % к предыдущему месяцу*	*млн. рублей*	*в % к предыдущему месяцу*	*млн. рублей*	*в % к предыдущему месяцу*	
март	-	-	-	-	-	-	-
апрель	-	-	-	-	-	-	-
май	-	-	-	-	-	-	-
июнь	0,2	-	-	-	0,2	-	0,0
июль	-	-	-	-	-	-	-
август	-	-	-	-	-	-	-
сентябрь	-	-	-	-	-	-	-
октябрь	-	-	-	-	-	-	-
ноябрь	-	-	-	-	-	-	-
декабрь	-	-	-	-	-	-	-

[1)] Данные формируются по следующим видам экономической деятельности: сельское хозяйство, охота, лесозаготовки; рыболовство, рыбоводство; добыча полезных ископаемых; обрабатывающие производства; производство и распределение электроэнергии, газа и воды; строительство; транспорт; управление недвижимым имуществом; научные исследования и разработки; образование; здравоохранение и предоставление социальных услуг; сбор сточных вод, отходов и аналогичная деятельность; деятельность в области культуры.

VIII. ЗАНЯТОСТЬ И БЕЗРАБОТИЦА

По итогам обследований рабочей силы в среднем за 3 месяца (август-октябрь) 2021г. численность рабочей силы в возрасте 15 лет и старше составила 536 тыс. человек, или 54,3% от общей численности населения области, в их числе 513 тыс. человек были заняты в экономике и 23 тыс. человек не имели занятия, но активно его искали (в соответствии с методологией Международной Организации Труда они классифицируются как безработные). Уровень занятости населения в возрасте 15 лет и старше сложился в размере 61,0% (в возрасте 15-72 лет – 67,7%).

ДИНАМИКА ЧИСЛЕННОСТИ РАБОЧЕЙ СИЛЫ В ВОЗРАСТЕ 15 ЛЕТ И СТАРШЕ[1)]

	Рабочая сила, тыс. человек	*В том числе*		*Уровень занятости, %*	*Уровень безработицы, %*
		занятые	*безработные*		
2020 г.					
ноябрь 2019г. – январь 2020г.	517,2	499,0	18,2	58,5	3,5
декабрь 2019 – февраль 2020г.	514,7	496,3	18,4	58,4	3,6
I квартал (в среднем за месяц)	**503,6**	**484,7**	**18,9**	**57,2**	**3,8**
февраль-апрель	501,7	478,7	23,0	56,5	4,6
март-май	500,7	473,8	26,9	55,9	5,4
II квартал (в среднем за месяц	**510,3**	**480,0**	**30,2**	**56,7**	**5,9**
май-июль	515,4	484,8	30,6	57,2	5,9
июнь-август	510,0	478,9	31,1	56,5	6,1
III квартал (в среднем за месяц)	**515,1**	**483,7**	**31,4**	**57,1**	**6,1**
август-октябрь	516,0	484,8	31,2	57,2	6,0
сентябрь-ноябрь	528,5	497,5	31,0	58,7	5,9
IV квартал (в среднем за месяц)	**527,1**	**496,1**	**31,0**	**58,5**	**5,9**
2021 г.					
ноябрь 2020г. – январь 2021г.	525,6	494,3	31,3	58,5	5,9
декабрь 2020 – февраль 2021г.	521,1	491,2	30,0	58,2	5,7
I квартал (в среднем за месяц)	**520,0**	**492,1**	**27,9**	**58,4**	**5,4**
февраль-апрель	520,1	493,7	26,4	58,6	5,1
март-май	522,5	497,3	25,2	59,1	4,8
II квартал (в среднем за месяц	**522,5**	**498,3**	**24,2**	**59,2**	**4,6**
май-июль	521,4	498,7	22,7	59,2	4,3
июнь-август	522,0	499,2	22,9	59,3	4,4
III квартал (в среднем за месяц)	**527,3**	**503,8**	**23,6**	**59,8**	**4,5**
Август-октябрь	536,1	513,2	22,9	61,0	4,3

1) В целях повышения представительности данных о рабочей силе показатели занятости и безработицы приводятся в среднем за последние три месяца.

В октябре 2021 г. численность штатных работников (без учета совместителей) организаций (средняя численность которых превышает 15 человек), не относящихся к субъектам малого предпринимательства, составила 151,0 тыс. человек. На условиях совместительства и по договорам гражданско-правового характера для работы в этих организациях привлекалось еще 8,2 тыс. человек (в эквиваленте полной занятости). Число замещенных рабочих мест работниками списочного состава, совместителями и лицами, выполнявшими работы по договорам гражданско-правового характера, в организациях, средняя численность которых превышает 15 человек (без субъектов малого предпринимательства) в октябре 2021 г. составила 159,2 тыс. человек.

ДИНАМИКА ЧИСЛА ЗАМЕЩЕННЫХ РАБОЧИХ МЕСТ В ОРГАНИЗАЦИЯХ, СРЕДНЯЯ ЧИСЛЕННОСТЬ КОТОРЫХ ПРЕВЫШАЕТ 15 ЧЕЛОВЕК
(по организациям, не относящимся к субъектам малого предпринимательства)

	Октябрь 2021 г., тыс. человек	*В % к октябрю 2020 г.*	*Январь-октябрь 2021 г. к январю-октябрю 2020 г.*	*Справочно:*	
				октябрь 2020 г. в % к октябрю 2019 г.	*январь-октябрь 2020 г. в % к январю-октябрю 2019 г.*
Всего замещенных рабочих мест	**159,2**	**99,4**	**98,6**	**97,1**	**98,0**
в том числе: работниками списочного состава (без внешних совместителей)	151,0	98,2	98,0	97,4	98,4
внешними совместителями	2,7	102,6	100,3	95,9	98,7
работниками, выполнявшими работы по договорам гражданско-правового характера	5,5	150,1	120,1	83,9	85,9

Безработица. В среднем за 3 месяца (август-октябрь) 2021 г., по итогам выборочного обследования рабочей силы, 22,9 тыс. человек, или 4,3% рабочей силы классифицировались как безработные (в соответствии с методологией Международной Организации Труда).

Уровень безработицы в среднем за 3 месяца (август-октябрь) 2021 г. составил 4,3% (без исключения сезонного фактора), как для населения в возрасте 15 лет и старше, так и для населения в возрасте 15-72 лет.

В государственных учреждениях службы занятости населения на конец октября 2021 г. в качестве безработных было зарегистрировано 4,1 тыс. человек, в том числе 3,3 тыс. человек получали пособие по безработице.

ДИНАМИКА ЧИСЛЕННОСТИ НЕ ЗАНЯТЫХ ТРУДОВОЙ ДЕЯТЕЛЬНОСТЬЮ ГРАЖДАН, СОСТОЯЩИХ НА УЧЕТЕ В ГОСУДАРСТВЕННЫХ УЧРЕЖДЕНИЯХ СЛУЖБЫ ЗАНЯТОСТИ НАСЕЛЕНИЯ
(по данным Комитета Ивановской области по труду, содействию занятости населения и трудовой миграции)

на конец месяца

	Численность не занятых трудовой деятельностью граждан, тыс. человек	*Из них безработных*		
		тыс. человек	*в % к*	
			соответствующему периоду предыдущего года	*предыдущему периоду*
2020 г.				
Январь	4,1	3,2	84,6	103,6
Февраль	4,2	3,3	81,9	103,9
Март	4,1	3,3	80,2	99,6
Апрель	13,0	9,3	в 2,3 р.	в 2,8 р.
Май	18,6	16,0	в 3,9 р.	173,0
Июнь	23,1	20,2	в 5,0 р.	125,9
Июль	26,2	23,6	в 5,9 р.	117,0
Август	27,9	25,4	в 6,5 р.	107,6
Сентябрь	28,3	25,8	в 7,5 р.	101,9
Октябрь	27,2	25,1	в 7,9 р.	97,0
Ноябрь	24,7	23,6	в 7,5 р.	94,0
Декабрь	22,5	21,6	в 7,0 р.	91,6
2021 г.				
Январь	21,4	20,3	в 6,3 р.	94,0
Февраль	18,5	17,5	в 5,2 р.	86,3
Март	15,0	13,7	в 4,1 р.	78,5
Апрель	12,4	11,0	118,7	80,0
Май	11,9	10,3	64,5	94,0
Июнь	9,5	8,3	41,0	80,0
Июль	8,3	6,6	28,2	80,4
Август	6,9	5,3	20,9	79,8
Сентябрь	6,3	4,5	17,6	85,7
Октябрь	6,1	4,1	16,3	89,8

Забастовки. В октябре 2021г. забастовки зафиксированы не были.

IX. ДЕМОГРАФИЯ

ПОКАЗАТЕЛИ ЕСТЕСТВЕННОГО ДВИЖЕНИЯ НАСЕЛЕНИЯ[1)]

	Январь-октябрь				
	человек			*на 1000 человек населения[2)]*	
	2021г.	*2020г.*	*прирост (+), снижение (-)*	*2021г.*	*2020г.*
Родившихся	6104	6300	-196	7,5	7,6
Умерших	16063	13694	2369	19,6	16,5
из них детей в возрасте до 1 года	21	26	-5	3,4[3)]	4,1[3)]
Естественный прирост (+), убыль (-)	-9959	-7394	X	-12,1	-8,9
Браков	4672	4116	556	5,7	5,0
Разводов	3559	3199	360	4,3	3,9

[1)] Начиная с 1.10.2018 г. сведения выгружаются из Единого государственного реестра записей актов гражданского состояния (ЕГР ЗАГС).
[2)] Здесь и далее в разделе коэффициенты приведены в пересчете на год.
[3)] На 1000 родившихся живыми.

ОБЩИЕ ИТОГИ МИГРАЦИИ

	Январь-октябрь 2021 г.		*Справочно январь-октябрь 2020 г.*	
	человек	*на 10 тыс. человек населения*	*человек*	*на 10 тыс. человек населения*
Миграция - всего				
прибывшие	23469	286,6	21297	257,3
выбывшие	21282	259,9	21296	257,2
миграционный прирост (+), снижение (-)	2187	26,7	1	0,1
в том числе:				
в пределах России				
прибывшие	19826	242,1	19115	230,9
выбывшие	20805	254,1	20408	246,5
миграционный прирост (+), снижение (-)	-979	-12,0	-1293	-15,6
в том числе:				
внутрирегиональная				
прибывшие	11195	136,7	10592	127,9
выбывшие	11195	136,7	10592	127,9
миграционный прирост (+), снижение (-)	-	-	-	-
межрегиональная				
прибывшие	8631	105,4	8523	103
выбывшие	9610	117,4	9816	118,6
миграционный прирост (+), снижение (-)	-979	-12,0	-1293	-15,6
международная миграция				
прибывшие	3643	44,5	2182	26,4
выбывшие	477	5,8	888	10,7

	Январь-октябрь 2021 г.		*Справочно январь-октябрь 2020 г.*	
	человек	*на 10 тыс. человек населения*	*человек*	*на 10 тыс. человек населения*
миграционный прирост (+), снижение (-)	3166	38,7	1294	15,7
в том числе:				
с государствами-участниками СНГ				
прибывшие	3138	38,3	1854	22,4
выбывшие	368	4,5	704	8,5
миграционный прирост (+), снижение (-)	2770	33,8	1150	13,9
со странами дальнего зарубежья				
прибывшие	505	6,2	328	4,0
выбывшие	109	1,3	184	2,2
миграционный прирост (+), снижение (-)	396	4,9	144	1,8